



Molenbeek Makelaars





Altijd in de buurt!



Rijndijk 3

3455 RM Haarzuilens | € 595.000 k.k.

Kenmerken

-  122 m²
-  1700 m²
-  4 slaapkamers
-  Haarzuilens

**Welkom in uw
nieuwe thuis**

-  030 256 88 11
-  woneninutrecht@molenbeek.nl

www.molenbeek.nl





Uw contactpersonen



Marius Don
Makelaar en Taxateur o.z. RM RT

☎ 06 13 63 19 60
✉ don@molenbeek.nl



Dagmar Daae
Makelaar en Taxateur o.z. RM RT

☎ 06 82 54 50 00
✉ daae@molenbeek.nl

Wij maken van deze prachtige woning uw nieuwe thuis.



Inhoud

- 04 De woning
- 06 Begane grond
- 08 Eerste verdieping
- 10 Tweede verdieping
- 12 Tuin
- 14 Omgeving
- 16 Plattegronden
- 24 Lijst van zaken
- 28 Extra informatie
- 31 Onze dienstverlening
- 32 Klanttevredenheid
- 33 Wie zijn wij?
- 34 Aantekeningen

De woning

"Uit een sprookjesboek geslopen"

Sommige plekjes zijn zeldzaam en onbetaalbaar. Dit is er eentje maar dan binnen handbereik. Wie heeft er tenslotte een kasteel in zijn achtertuin?

De woning is door de eigenaren geheel uitgebouwd, verbouwd en gemoderniseerd en hierbij is niets ontzien. Denk hierbij aan onder andere nieuwe installaties, afwerking, dubbele beglazing, dak- en vloerisolatie. Tevens is de woning voorzien van het zogenoemde Carebrick systeem waarbij optrekkend vocht wordt tegengegaan door middel van speciale ventilatieroosters die zijn aangebracht in de gevel. Daarnaast is de woning uitgebouwd waardoor een heerlijk lichte leefruimte met open keuken is ontstaan. Op de eerste verdieping vindt u 3 slaapkamers en een badkamer, de derde verdieping bestaat uit een vierde slaapkamer.



Specificaties

| | | | |
|----------------------------|---------------------|----------------------------|---|
| Vraagprijs: | € 595.000,- k.k. | Aantal kamers: | 5 |
| Soort woning: | eengezinswoning | Aantal slaapkamers: | 4 |
| Bouwjaar: | 1880 | Aantal woonlagen: | 3 |
| Woonoppervlakte: | 122 m ² | Energie label: | B |
| Perceeloppervlakte: | 1700 m ² | | |
| Inhoud: | 452 m ³ | | |

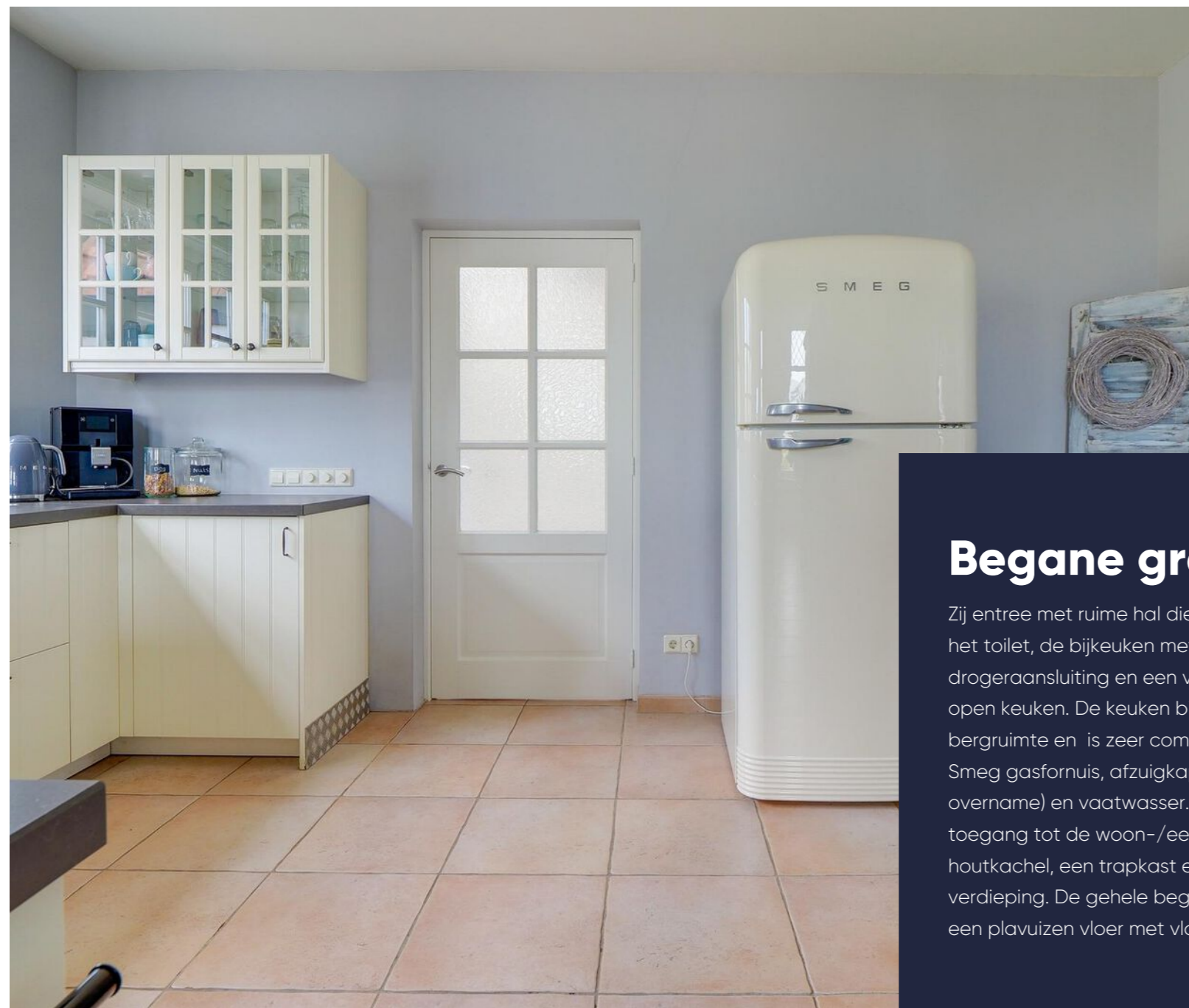

Ruime, landelijke keuken

Begane grond

Zij entree met ruime hal die tevens toegang geeft tot het toilet, de bijkeuken met wasmachine- en drogeraansluiting en een vaste kast. Doorloop naar de open keuken. De keuken biedt veel werk- en bergruimte en is zeer compleet uitgevoerd met o.a. een Smeg gasfornuis, afzuigkap en losse Smeg koelkast (ter overname) en vaatwasser. Vanuit de keuken is er toegang tot de woon-/eetkamer met sfeervolle houtkachel, een trapkast en de trap naar de eerste verdieping. De gehele begane grond is voorzien van een plavuizen vloer met vloerverwarming.





Eerste verdieping

Overloop met toegang tot de drie slaapkamers en de badkamer.

De master bedroom ligt aan de voorzijde van de woning over de gehele breedte en beschikt over een vaste kast. Aan de achterzijde bevinden zich nog 2 ruime en lichte slaapkamers.

De badkamer is geheel betegeld en voorzien van vloerverwarming en beschikt over een douche, wastafelmeubel, tweede toilet, handdoekradiator en een raam voor natuurlijk daglicht en ventilatie.

3 ruime slaapkamers





Genieten van het uitzicht!

Tweede verdieping

Via een vaste trap toegang tot de vierde slaapkamer. Door de raampartijen in het dak en zijgevel is ook deze kamer erg licht. Deze kamer is voorzien van een vaste kast voor extra bergruimte. De kap is geïsoleerd en er zijn spots verwerkt in het plafond.





Tuin

De woning is gelegen op een groot perceel van maar liefst 1700 m².

Via de eigen oprit bereikt u de eigen parkeerplaats met ruimte voor meerdere auto's. Via de entree loopt u door naar het terras met een overkapping met buitenkeuken en twee vrijstaande houten bergingen.

Naast het terras bevindt zich nog een groot stuk tuin.



Een groene oase
aan huis



Naastgelegen kasteel De Haar

Omgeving

Zoals reeds gezegd is Haarzuilens eigenlijk een sprookje; fraaie authentieke woningen en mooie lanen, een prachtig kasteel met bijbehorende kasteeltuin, diverse restaurants, logementen en natuurlijk de 18 holes golfbaan gelegen in het voormalig kasteelpark.

Kortom in deze bijzondere plaats is voor ieder wat wils. Van buitenleven, sport en recreatie tot gastronomie en sfeer.

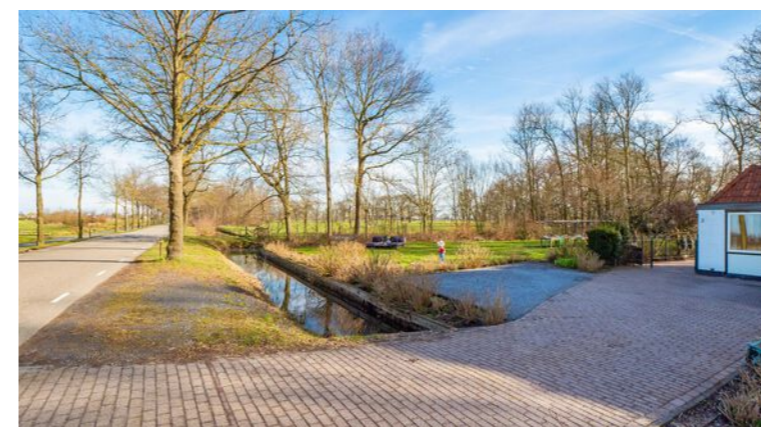

Plattegrond

Situatie

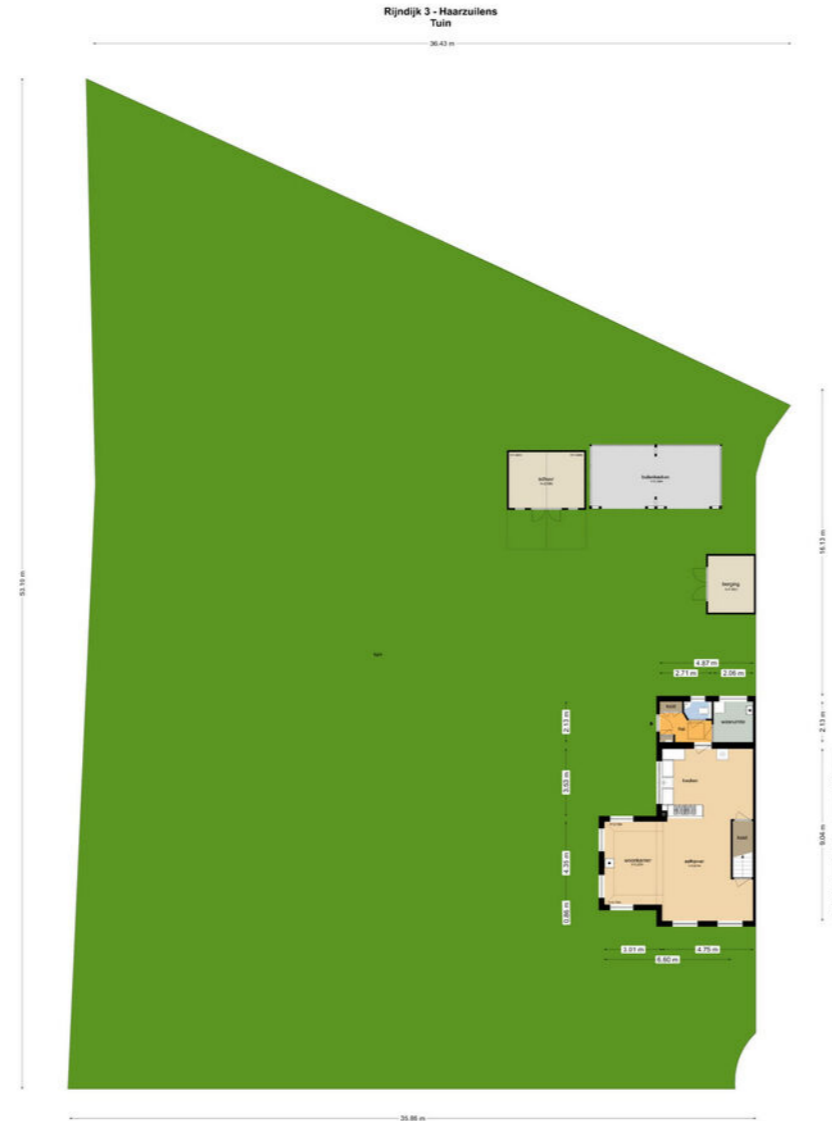
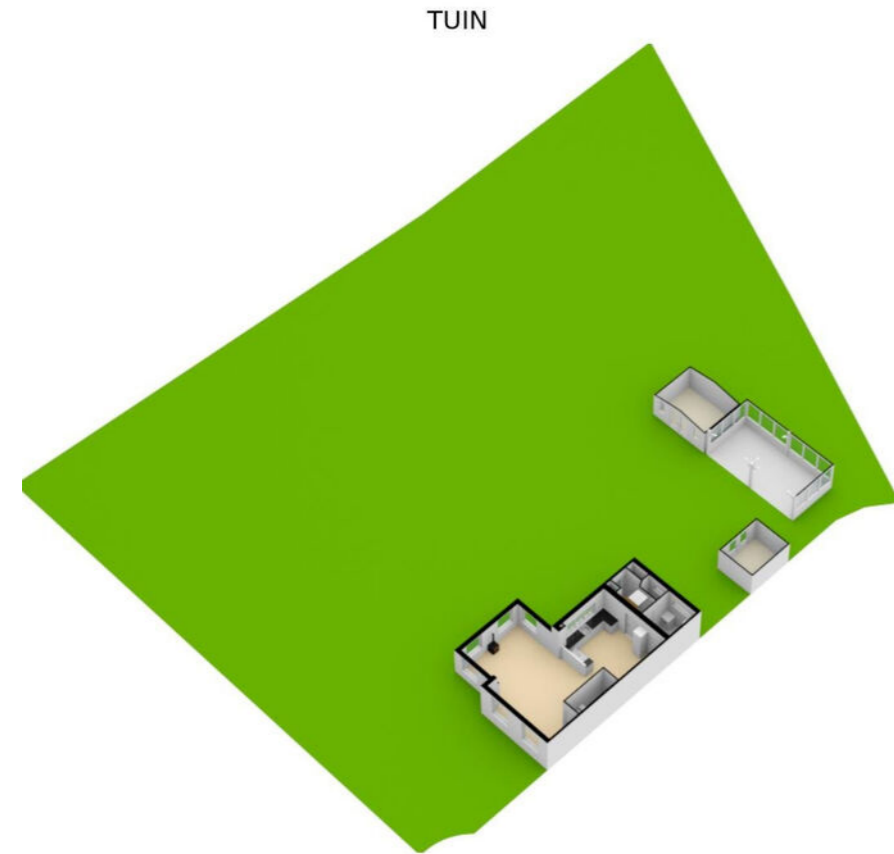

De plattegronden zijn geproduceerd voor promotionele doeleinden en ter indicatie. Aan de plattegronden kunnen geen rechten worden ontleend.
© www.objecten.nl

Plattegrond

Begane grond



De plattegronden zijn geproduceerd voor promotionele doeleinden en ter indicatie. Aan de plattegronden kunnen geen rechten worden ontleend.
© www.objecten.nl

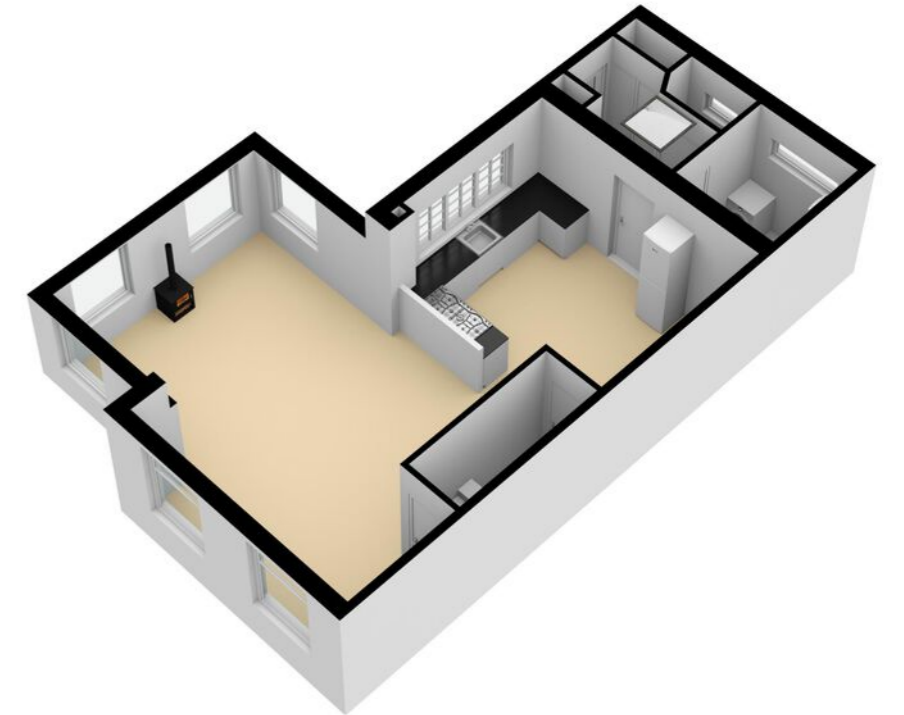

Plattegrond

Eerste verdieping

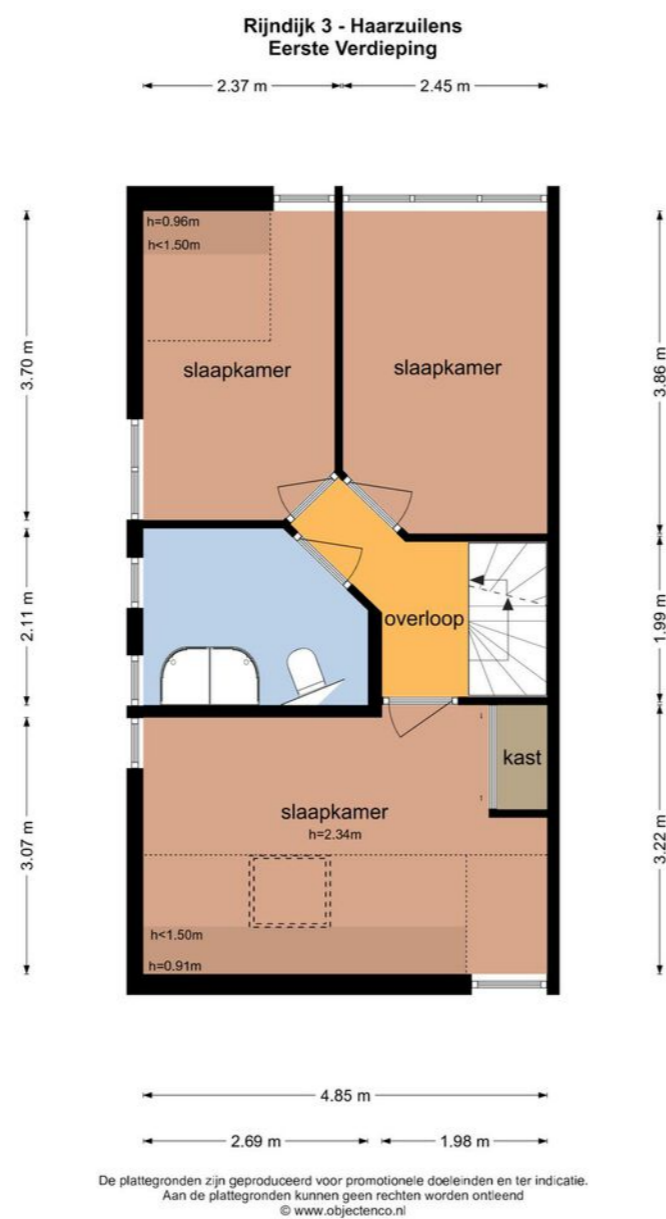
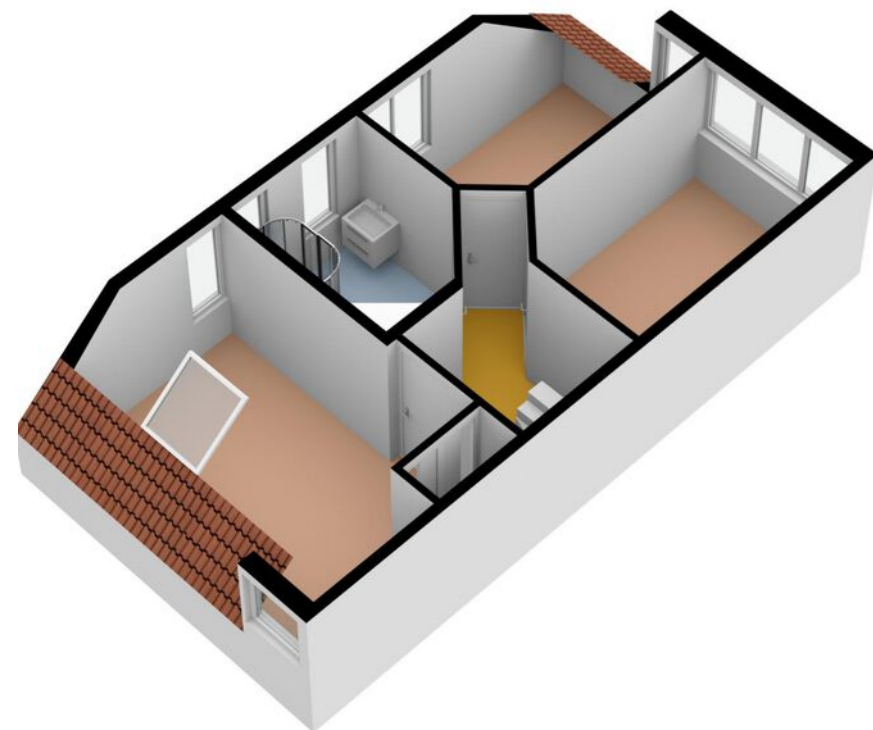

Plattegrond

Tweede verdieping

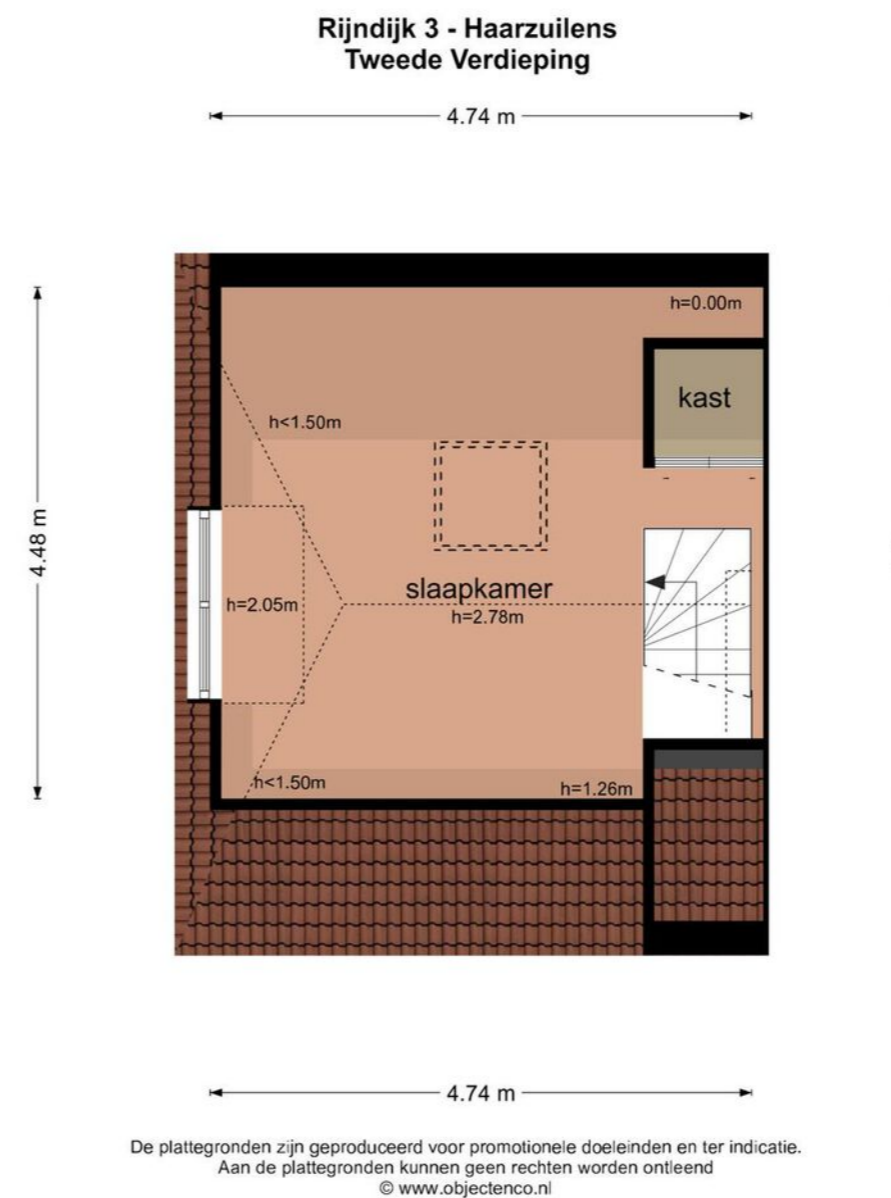
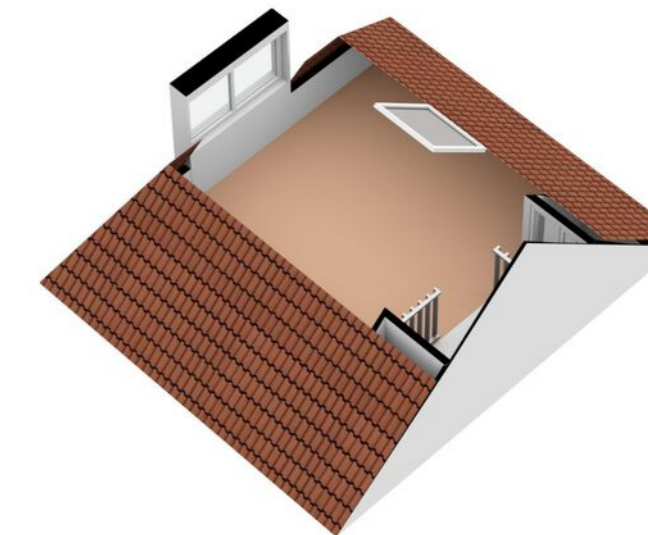

Plattegrond

Buitenkeuken

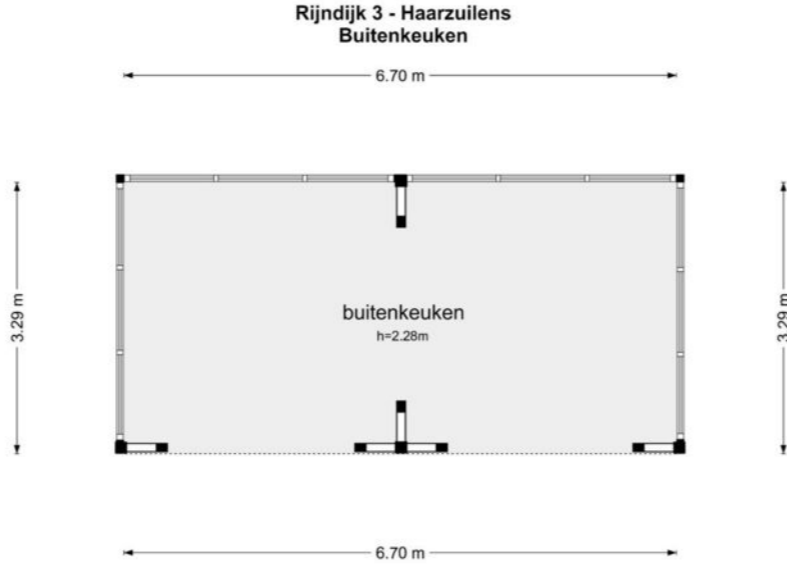
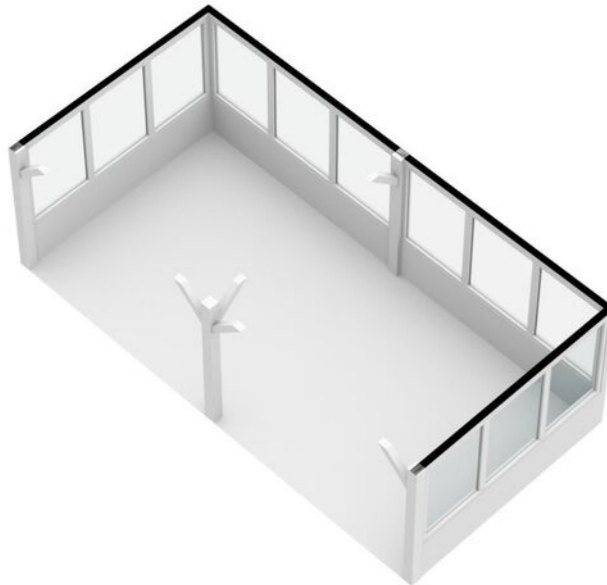

De plattegronden zijn geproduceerd voor promotionele doeleinden en ter indicatie.
Aan de plattegronden kunnen geen rechten worden ontleend
© www.objectenco.nl

Plattegrond

Schuur

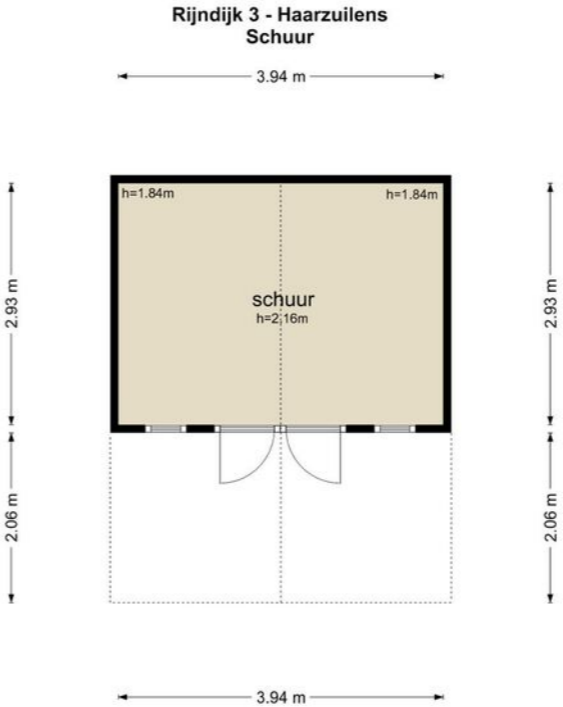

De plattegronden zijn geproduceerd voor promotionele doeleinden en ter indicatie.
Aan de plattegronden kunnen geen rechten worden ontleend
© www.objectenco.nl

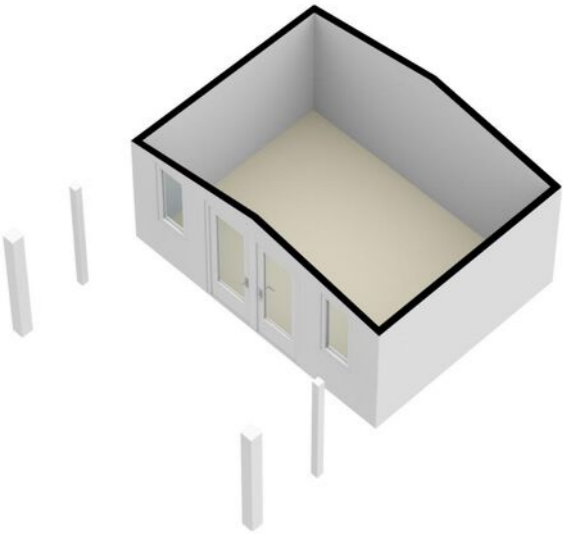

Plattegrond

Berging

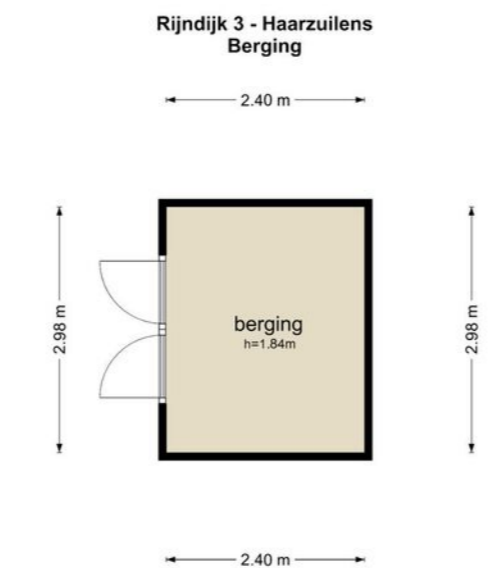
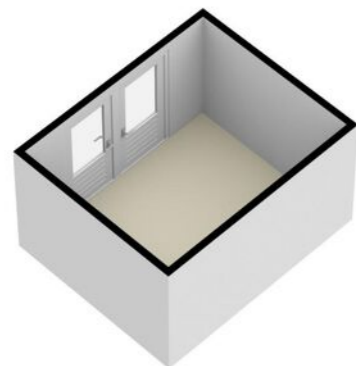

De plattegronden zijn geproduceerd voor promotionele doeleinden en ter indicatie.
Aan de plattegronden kunnen geen rechten worden ontleend.
© www.objectenco.nl

Kadastrale kaart

Uw referentie: Rijndijk3



| | | | |
|-------------|--|---|--|
| 12345 25 | Deze kaart is noordgericht Perceelnummer Huisnummer Vastgestelde kadastrale grens Voorlopige kadastrale grens Administratieve kadastrale grens Bebouwing | Schaal 1: 500 Kadastrale gemeente Vleuten Sectie D Perceel 676 | |
|-------------|--|---|--|

Voor een eensluidend uittreksel, geleverd op 10 november 2022
De bewaarder van het kadaster en de openbare registers

Aan dit uittreksel kunnen geen betrouwbare maten worden ontleend.
De Dienst voor het kadaster en de openbare registers behoudt zich de intellectuele eigendomsrechten voor, waaronder het auteursrecht en het databankenrecht.

Plattegrond

Kadastrale kaart

Gemeente: Vleuten
Sectie: D
Huisnummer: 3
Perceelnummer: 676
Grootte: 585 m²

Lijst van zaken

| | Blijft achter | Gaat mee | Ter overname | NVT | | Blijft achter | Gaat mee | Ter overname | NVT |
|--|---------------|----------|--------------|-----|--------------------------------|---------------|----------|--------------|-----|
| Woning - Interieur | | | | | - rolgordijnen | X | | | X |
| (Voorzet) openhaard met toebehoren | | | | X | - lamellen | | | | |
| Allesbrander | | | | X | - jaloezieën | X | | | |
| Houtkachel | | | X | | - (losse) horren/rolhorren | X | | | |
| (Gas)kachels | | | | X | - | | | | X |
| Designradiator(en) | | | | X | - | | | | X |
| Radiatorafwerking | | | | X | Vloerdecoratie, te weten | | | | |
| Verlichting, te weten | | | | | - vloerbedekking | | | | X |
| - inbouwspots/dimmers | | | | X | - vloerbedekking | | | | X |
| - opbouwspots/armaturen/lampen/dimmers | | | | X | - parketvloer | | | | X |
| - losse (hang)lampen | | | | X | - houten vloer(delen) | | | | X |
| - | | | | X | - laminaat | | | | X |
| - | | | | X | - plavuizen | | | | X |
| | | | | | - | | | | X |
| (Losse)kasten, legplanken, te weten | | | | | - | | | | X |
| - | | | | X | Overig, te weten | | | | |
| - | | | | X | - spiegelwanden | | | | X |
| | | | | | - schilderij ophangstelsysteem | | | | X |
| Raamdecoratie/zonwering binnen, te weten | | | | | - | | | | X |
| - gordijnrails | | | | X | - | | | | X |
| - gordijnen | | | | X | - | | | | X |
| - overgordijnen | | | | X | - | | | | X |
| - vitrages | | | | X | - | | | | X |

Lijst van zaken

| | Blijft achter | Gaat mee | Ter overname | NVT | | Blijft achter | Gaat mee | Ter overname | NVT |
|-------------------------------------|---------------|----------|--------------|-----|-------------------------------------|---------------|----------|--------------|-----|
| Woning - Keuken | | | | | - | | | | X |
| Keukenblok (met bovenkasten) | X | | | | - | | | | X |
| Keuken (inbouw)apparatuur, te weten | | | | | - | | | | X |
| - kookplaat | | | | X | - | | | | X |
| - (gas)fornuis | X | | | | Woning - Sanitair/sauna | | | | |
| - afzuigkap | X | | | | Sauna met toebehoren | | | | X |
| - magnetron | | | | X | | | | | X |
| - oven | | | | X | | | | | X |
| - combi-oven/combimagnetron | | | X | X | Toilet met de volgende toebehoren | | | | |
| - koelkast | | | X | X | - toilet | X | | | |
| - vriezer | | | | X | - toiletrolhouder | | | | X |
| - koel-vriescombinatie | | | | X | - toiletborstel(houder) | | | | X |
| - vaatwasser | X | | | | - fontein | | | | X |
| - Quooker | | | | X | - | | | | X |
| - koffiezetapparaat | | | | X | - | | | | X |
| - | | | | X | Badkamer met de volgende toebehoren | | | | |
| - | | | | X | - ligbad | | | | X |
| Keukenaccessoires, te weten | | | | | - jacuzzi/whirlpool | | | | X |
| - | | | | X | - douche (cabine/scherm) | | X | | |
| - | | | | X | - stoomdouche (cabine) | | | | X |
| - | | | | X | | | | | |

Lijst van zaken

| | Blijft achter | Gaat mee | Ter overname | NVT | | Blijft achter | Gaat mee | Ter overname | NVT |
|--|---------------|----------|--------------|-----|---|---------------|----------|--------------|-----|
| - wastafel | | | | X | Zonwering buiten | | | | X |
| - wastafelmeubel | X | | | | Telefoonaansluiting/internetaansluiting | | | | X |
| - planchet | | | | X | Veiligheidsschakelaar wasautomaat | | | | X |
| - toiletkast | X | | | | Waterslot wasautomaat | | | | X |
| - toilet | X | | | | Zonnepanelen | | | | X |
| - toiletrolhouder | | | | X | Oplaadpunt elektrische auto | | | | X |
| - toiletborstel(houder) | | | | X | | | | | X |
| - | | | | X | | | | | X |
| - | | | | X | | | | | X |
| Woning - Exterieur/installaties/veiligheid/energiebesparing | | | | | Warmwatervoorziening, te weten | | | | |
| Schotel/antenne | | | | X | - CV-installatie | X | | | |
| Brievenbus | | | | X | - boiler | | | | X |
| Kluis | | | | X | - geiser | | | | X |
| (Voordeur)bel | | | | X | - | | | | X |
| Alarminstallatie | | | | X | - | | | | X |
| (Veiligheids)sloten en overige inbraakpreventie | | | | X | - | | | | X |
| Rookmelders | | | | X | Isolatievoorzieningen (voorzetramen/radiatorfolie etc.), te weten | | | | |
| (Klok)thermostaat | X | | | | - | | | | X |
| Airconditioning | | | | X | - | | | | X |
| Screens | | | | X | | | | | |
| Rolluiken | | | | X | | | | | |

Lijst van zaken

| | Blijft achter | Gaat mee | Ter overname | NVT | | Blijft achter | Gaat mee | Ter overname | NVT |
|--|---------------|----------|--------------|-----|----------------------------|---------------|----------|--------------|-----|
| | | | | | - | | | | |
| Tuin - Inrichting | | | | | Overig - Contracten | | | | X |
| Tuinaanleg/bestrating | X | | | | CV: Nee | | | | |
| Bepanting | X | | | | Boiler: Nee | | | | |
| Pluim hortensia gaat mee | | | | X | Zonnepanelen: Nee | | | | |
| Tuin - Verlichting/installaties | | | | | | | | | |
| Buitenverlichting | X | | | | | | | | |
| Tijd- of schemerschakelaar/bewegingsmelder | X | | | X | | | | | |
| Tuin - Bebouwing | | | | | | | | | |
| Tuinhuis/buitenberging | X | | X | | | | | | |
| Kasten/werkbank in tuinhuis/berging | | | | X | | | | | |
| (Broei)kas | | | | X | | | | | |
| Tuin - Overig | | | | | | | | | |
| Overige tuin, te weten | | | | | | | | | |
| - (sier)hek | X | | | | | | | | |
| - vlaggenmast(houder) | X | | | | | | | | |
| - | | | | X | | | | | |

Extra informatie

Onderhoud

De staat van onderhoud en beoordeling van de bouwkundige staat geldt op basis van visuele waarnemingen, gerelateerd aan de ouderdom van het object. Een uitgebreide bouwkundige opname valt nadrukkelijk buiten het kader van deze brochure. Dit behoort eventueel tot de onderzoeksplicht van de kandidaat-koper(s).

Aansprakelijkheid

Het bovenstaande behelst slechts een globale omschrijving van een object. De informatie berust deels op door derden aan onze kantoren verstrekte gegevens. Met de meeste zorg hebben wij deze informatie verwerkt doch kunnen ten aanzien van de juistheid van deze gegevens geen aansprakelijkheid aanvaarden. Aan deze brochure kunnen geen rechten worden ontleend.

Koopakte

De koopakte wordt opgesteld volgens model NVM.

Ontbinding

De termijn die wordt opgenomen voor eventuele (overeengekomen) ontbindende voorwaarden (b.v. financiering) is 6 weken na de dag dat overeenstemming is bereikt over de koopsom en de overige voorwaarden.

Zekerheidsstelling

De waarborgsom/bankgarantie is 10% van de koopsom. De koper dient deze binnen 7 weken na de dag dat overeenstemming is bereikt over de koopsom en de overige voorwaarden bij de desbetreffende notaris te deponeren.

Onderzoeksplicht van de koper

Koper is te allen tijde gerechtigd voor eigen rekening een bouwkundige keuring te (laten) verrichten dan wel andere adviseurs te raadplegen teneinde een goed inzicht te verkrijgen over de staat van onderhoud.

Lijst van zaken

Een lijst van zaken is in deze brochure aanwezig.

Bedenktijd

De koper die een natuurlijke persoon is en niet handelt in de uitoefening van een beroep of bedrijf heeft bedenktijd om de koopovereenkomst te ontbinden. De bedenktijd duurt drie dagen en begint om 00.00 uur op de dag die volgt op de dag dat de tussen partijen opgemaakte akte (in kopie) aan de koper ter hand wordt gesteld.

Deze objectinformatie beoogt geen uitputtende lijst te geven met betrekking tot mogelijk aanwezige gebreken in de woning.

De informatie die is vermeld, is verkregen van de eigenaar/verkoper en uit eigen waarnemingen ter plaatse en heeft als bedoeling om de koper zo goed mogelijk te informeren en tegelijk te voldoen aan de op de verkoper rustende mededelingsplicht.

Onderzoeksplicht koper + mededelingsplicht

Op grond van het Burgerlijk Wetboek rust er op de koper van een woning een onderzoeksplicht. Dit houdt in dat de koper zelf verantwoordelijk is voor de beoordeling of de woning de eigenschappen zal bezitten om te voldoen

voor het gebruik dat hij van de woning zal willen maken. Het verdient dan ook aanbeveling om een ter zake (bouwkundig) deskundige in te schakelen. Indien koper besluit om niet tot inschakeling van een deskundige over te gaan, komen eventuele nadelige gevolgen hiervan volledig voor zijn en/of haar rekening.

Mededeling tot verkoop

Alle verstrekte informatie dient gezien te worden als een uitnodiging om in onderhandeling te treden. Een bieding gelijk aan de gestelde vraagprijs doet dan ook niet direct een koopovereenkomst tot stand komen.

Biedverloop

Het biedverloop bij onderhandelingen over onroerende zaken kent diverse bijzonderheden die u het best vooraf met de makelaar kunt bespreken.

Gunning

Verkoper behoudt zich uitdrukkelijk het recht voor het object te gunnen aan de gegadigde van zijn en/of haar keuze. Een overeenkomst komt tot stand, indien overeenstemming is bereikt over de koopsom, oplevering, bijkomende voorwaarden, roerende zaken en de koopovereenkomst is ondertekend en de wettelijke bedenktijd is verlopen.

Koopakte

Behoudens nadere afspraken gelden de standaardregels, zoals deze voorkomen in de modelkoopakte die is opgesteld door de Nederlandse Vereniging van Makelaars NVM, de Consumentenbond en de Vereniging Eigen Huis. De waarborgsom (of bankgarantie) is gebruikelijk 10% van de koopsom en

wordt voldaan aan de notaris.

Eventueel door de koper te maken voorbehouden (zoals het verkrijgen van hypotheek, Nationale Hypotheek Garantie), worden alleen vermeld als deze in de onderhandelingen zijn afgesproken. Voor zover er in deze brochure aanvullende clausules zijn vermeld, worden deze opgenomen in de koopakte. Het verdient aanbeveling in plaats van een waarborgsom van 10% van de koopsom te storten bij de notaris, een bankgarantie van 10% van de koopsom bij de notaris te doen deponeren in verband met mogelijke discussie met de inspecteur van de Inkomsten Belasting.

Erfdienstbaarheden en bijzondere bepalingen

Aan elke onroerende zaak kunnen bijzondere bepalingen verbonden zijn. Deze worden dan aan elke opvolgende eigenaar opgelegd. Ze staan gewoonlijk in het eigendomsbewijs. Een kopie van het eigendomsbewijs is op te vragen via de makelaar. Bepalingen die het gebruik van de onroerende zaak (kunnen) beperken vindt u, indien van toepassing, in deze informatie onder aanvullende clausules.

Indien de woning gebouwd is in de periode van 1965-1983 bestaat de mogelijkheid dat de constructie is uitgevoerd met betonnen vloeren zoals Kwaaitaal-, Omnia- of Mantavloeren. Er is gebleken dat in gebieden met een hoge vochtigheidsgraad betonschade kan ontstaan door in de vloer aanwezige chloriden, die de sterkte van het beton en eventuele bewapening kan aantasten.

Extra informatie

Indien de woning gebouwd is in de periode tussen 1963-1983 zijn er mogelijkwerwijs asbesthoudende materialen verwerkt. Bij de eventuele verwijdering van deze materialen dienen op grond van de geldende milieuregelingen speciale maatregelen genomen te worden, die extra verwijderingskosten met zich mee kunnen brengen. Na 1983 is vrijwel geen losgebonden asbest meer toegepast. De toepassing en verkoop van asbest zijn sinds 1 juli 1993 nagenoeg verboden.

Bouwkundige risico's

Deze brochure is door ons kantoor met de meeste zorg samengesteld aan de hand van de door de verkoper aan ons ter hand gestelde gegevens en tekeningen. Derhalve kunnen wij geen garanties verstrekken, noch kunnen wij op enigerlei wijze eventuele aansprakelijkheid voor deze gegevens aanvaarden.

De Meetinstructie is gebaseerd op de NEN2580. De Meetinstructie is bedoeld om een meer eenduidige manier van meten toe te passen voor het geven van een indicatie van de gebruiksoppervlakte. De Meetinstructie sluit verschillen in meetuitkomsten niet volledig uit, door bijvoorbeeld interpretatieverschillen, afrondingen of beperkingen bij het uitvoeren van de meting.

Notariskeuze koper

Indien u als koper een notaris verkiest buiten een straal van 20km van het pand, zullen eventuele kosten ten behoeve van een volmacht voor verkopers voor rekening van kopers komen.

Koop onroerende zaken en aanneming van werk

Op grond van deze wet kan de koopovereenkomst van een woonhuis nog slechts schriftelijk worden aangegaan. Een door beide partijen getekend exemplaar of afschrift hiervan moet aan de koper ter hand worden gesteld. De koper heeft dan (vanaf de dag erop volgend, 0.00 uur) gedurende drie werkdagen het recht de koop te ontbinden.

Daarnaast heeft de koper het recht de koopovereenkomst in te schrijven in de openbare registers. Gedurende de bedenktijd kan dit slechts wanneer de akte is opgesteld en mede ondertekend door een notaris. Deze inschrijving / registratie biedt de koper bescherming tegen rechtshandeling en rechtsfeiten, die zich na de dag van inschrijving hebben voorgedaan zoals vervreemding, bezwaring, verhuur, faillissement of onder bewindstelling. Deze inschrijving heeft slechts effect indien de juridische levering (eigendomsoverdracht) binnen 6 maanden na de inschrijving zal plaatsvinden. De kosten welke hieraan zijn verbonden komen voor rekening van koper.

Deze wet is op 1 september 2003 in werking getreden en geldt alleen voor koopovereenkomsten die op of na 1 september 2003 worden gesloten.

De wet identificatieplicht bij dienstverlening

Deze wet brengt mee, dat wij onze opdrachtgevers dienen te identificeren aan de hand van een geldig paspoort, een Nederlands rijbewijs of een geldig verblijfsdocument. Kopieën van deze documenten dienen tevens bij de koopakte te worden gevoegd.

Onze dienstverlening



Ik wil mijn huis verkopen

Wij kennen uw wijk, uw straat en uw potentiële kopers. Hierdoor bepalen onze ervaren makelaars samen met u de optimale vraagprijs en realiseren wij aantoonbaar het beste verkoopresultaat.

- ✓ Sneller verkocht dan de gemiddelde verkoop
- ✓ Kleiner verschil tussen koopsom en vraagprijs dan de gemiddelde verkoop
- ✓ Lokale en landelijke dekking en marketing



Ik wil een huis kopen

U staat op het punt een huis te kopen. Eén van de grootste aankopen in uw leven. Het kopen van een huis vereist deskundigheid, ervaring, een realistische blik en onafhankelijk advies. Daarom neemt u een aankoopmakelaar mee.

- ✓ Het in kaart brengen van uw woonwensen en het geven van een realistisch woonadvies
- ✓ Uw ideale huis eerder vinden, nog voordat deze op Funda staat
- ✓ Tijdig advies en raad op de juiste momenten



Ik wil mijn huis laten taxeren

Bij de koop van een huis, een verbouwing of bij het oversluiten van uw hypotheek heeft u een taxatierapport nodig. Onze taxateurs kennen de regio en leveren een leesbaar, betrouwbaar en door alle partijen geaccepteerd taxatierapport.

- ✓ Objectief en betrouwbaar
- ✓ Taxatierapport binnen 5 werkdagen na opname van de woning
- ✓ Tegen een aantrekkelijk tarief!

Klanttevredenheid



"Proces liep gesmeerd. Heldere communicatie zowel in aanloop naar het te koop zetten als tijdens het hele verkoopproces, en zowel vanuit onze makelaar (Dagmar) en alle mensen op het kantoor. Konden ook onze eigen input leveren op verkoopprijs. Uiteindelijk is het huis zeer snel en voor een mooie prijs verkocht, dus wij zijn helemaal tevreden!"

9 Een Funda gebruiker
Geschreven op 12-12-2022

"Een goede communicatie en zeer deskundige begeleiding van het proces. Ik kan Molenbeek Makelaars iedereen zeker aanbevelen!"

10 Een Funda gebruiker
Geschreven op 07-11-2022

verkoop

9,3

Gemiddelde op basis van
194 reviews

funda

aankoop

9,3

Gemiddelde op basis van
120 reviews

funda

Wie zijn wij?

Graag nemen wij de vrijheid om ons voor te stellen:

Met 3 kantoren, 25 specialisten en een historie van ruim 65 jaar is Molenbeek Makelaars een toonaangevende speler in de gehele provincie Utrecht en het Gooi. Wij zijn een full service kantoor met woningmakelaars, taxateurs, bedrijfsmakelaars, beleggingsmakelaars en consultants en daarom dé samenwerkingspartner voor al uw vastgoedvraagstukken. Het gemak voor de klant staat voorop, wij kunnen u alles uit handen nemen.

Ons kantoor is partner in Dynamis. Dynamis is de overkoepelende serviceorganisatie voor onze 13 vastgoedpartners. Met 50 vestigingen en ruim 550 medewerkers opereren wij zowel landelijk als regionaal. Met recht worden wij de 'Local Heroes' genoemd in de markt voor wonen, bedrijfsverkoop, goed, taxaties en financiële dienstverlening. De kracht van verbinding in een groep, gecombineerd met de expertise van de individuele partners: dat is Dynamis. Daarmee zijn wij de grootste full service speler op de Nederlandse vastgoedmarkt die zowel lokaal, regionaal als landelijk werkzaam is.

Betrouwbaar, oprecht, uitstekende marktkennis en volledige ontzorging





Wordt dit uw nieuwe (t)huis?

Neem contact op met Molenbeek Utrecht!

Molenbeek Utrecht

Emmalaan 39
3581 HP Utrecht

☎ 030 256 88 11
✉ woneninutrecht@molenbeek.nl

Andere vestigingen

Molenbeek Woudenberg

De Nieuwe Poort 20
3931 JK Woudenberg

☎ 033 286 44 11
✉ woudenberg@molenbeek.nl

Molenbeek Zeist

Antonlaan 600
3707 KD Zeist

☎ 030 692 02 04
✉ zeist@molenbeek.nl

