



Molenbeek Makelaars

Altijd in de buurt!



Frederik van Eedenstraat 4

3532 CL Utrecht | € 595.000 k.k.

Kenmerken

-  91 m²
-  113 m²
-  3 slaapkamers
-  Majellapark e.o.

Welkom in uw nieuwe thuis

-  030 256 88 11
-  woneninutrecht@molenbeek.nl

www.molenbeek.nl





Uw contactpersonen



Dagmar Daae
Makelaar en Taxateur o.z. RM RT

☎ 06 82 54 50 00
✉ daae@molenbeek.nl



Teun Baas RM RT
NVM - Register Makelaar en
Taxateur (RM RT)

☎ 06 38 53 87 31
✉ baas@molenbeek.nl

Wij maken van deze
woning uw nieuwe
thuis.



Inhoud

- 04 De woning
- 06 Begane grond
- 08 Eerste verdieping
- 10 Tweede verdieping
- 11 Tuinen en balkon
- 13 Omgeving
- 14 Plattegronden
- 20 Utrecht & omgeving
- 22 De wijk
- 23 Wijkstatistieken
- 24 Extra informatie
- 27 Onze dienstverlening
- 28 Klanttevredenheid
- 29 Wie zijn wij?
- 30 Ons team
- 31 Aantekeningen

De woning

Handen uit de mouwen en maak hier een pareltje van.

De locatie is perfect, de woning heeft een ruim woonoppervlak en is gelegen op de hoek. Kortom: een ideale woning!

Het betreft een jaren '30 eindwoning gelegen in een kindvriendelijke buurt en aan een rustige straat met enkel bestemmingsverkeer.

De woning beschikt over drie woonlagen. Via de voortuin heeft u toegang tot de woning. De begane grond is ingedeeld in een woonkamer, een dichte keuken en een zonnige achtertuin op het westen. De eerste verdieping heeft de originele indeling met drie slaapkamers, een badkamer en een balkon. De bovenste verdieping is open, maar daarmee kunt u alle kanten op qua indeling. Een huis met potentie dat wacht op een nieuwe eigenaar die hier met veel liefde in gaat wonen.



Specificaties

Vraagprijs:	€ 595.000,- k.k.	Aantal kamers:	4
Soort woning:	eengezinswoning	Aantal slaapkamers:	3
Bouwjaar:	1938	Aantal woonlagen:	3
Woonoppervlakte:	91 m ²	Tuinligging:	west
Perceeloppervlakte:	113 m ²	Energie label:	E
Inhoud:	442 m ³		

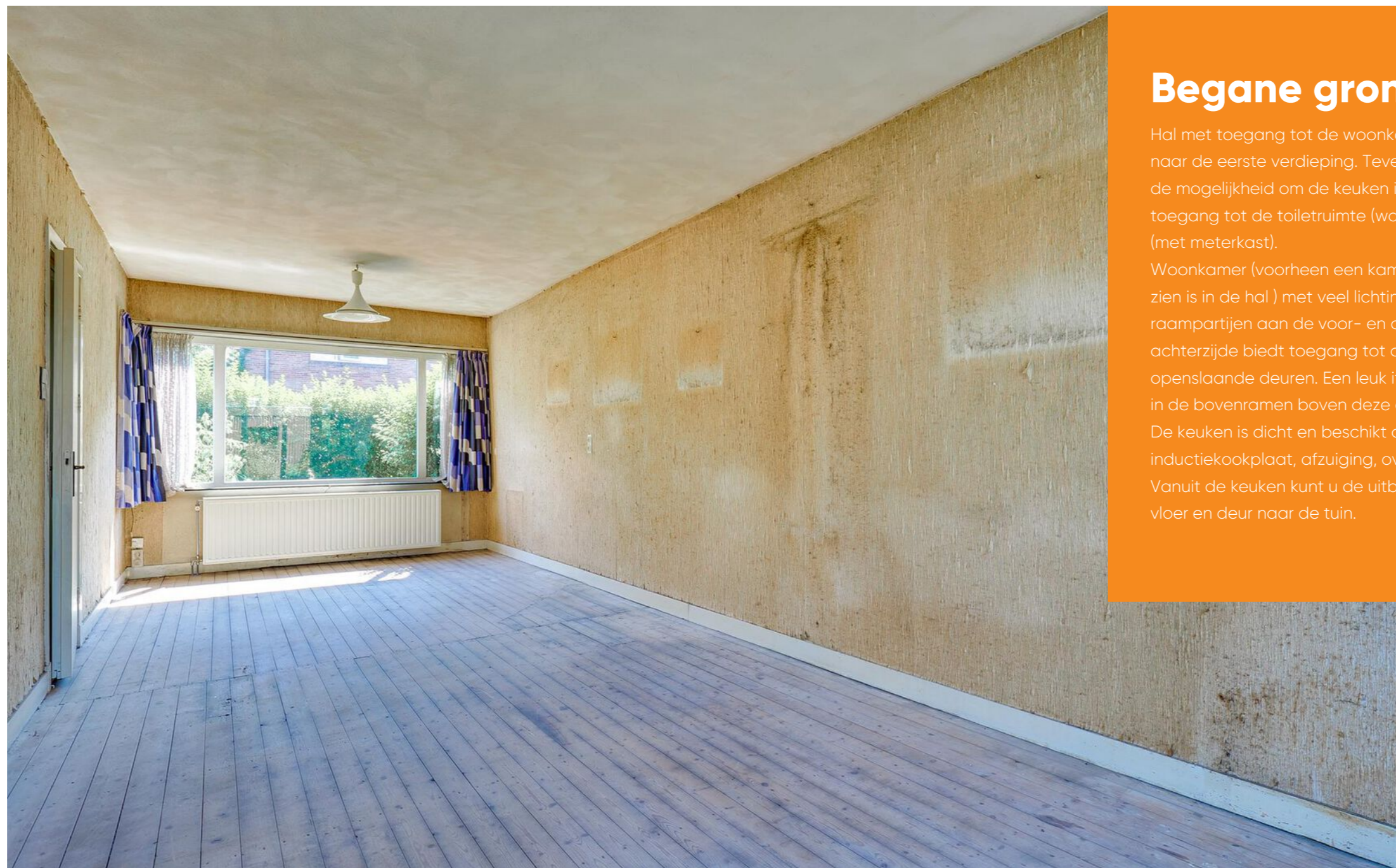

Begane grond

Hal met toegang tot de woonkamer en de trapopgang naar de eerste verdieping. Tevens heeft u vanuit de hal de mogelijkheid om de keuken in te lopen en heeft u de toegang tot de toiletruimte (wandcloset) en de trapkast (met meterkast).

Woonkamer (voorheen een kamer en suite, wat nog te zien is in de hal) met veel lichtinval door de raampartijen aan de voor- en achterzijde. De achterzijde biedt toegang tot de tuin door middel van openslaande deuren. Een leuk item is het glas-in-lood in de bovenramen boven deze openslaande deuren. De keuken is dicht en beschikt over een 4-pits inductiekookplaat, afzuiging, oven en een vaatwasser. Vanuit de keuken kunt u de uitbouw inlopen met houten vloer en deur naar de tuin.

Uitbouw, bereikbaar vanuit de keuken





3 slaapkamers

Eerste verdieping

Overloop met toegang tot drie slaapkamers en de badkamer.

De twee ruimste slaapkamers zijn resp. aan de voor- en achterzijde gesitueerd, dus een ouderslaapkamer kunt u zowel maken aan de straatzijde als aan de tuinzijde. Beide kamers zijn licht door de raampartijen, hebben een rustige ligging en zijn voorzien van een wastafel. De derde kamer is aan de achterzijde gelegen en is een perfecte baby- of studeerkamer.

De badkamer bevindt zich aan de voorzijde, heeft een moderne kleurstelling en is voorzien van een inloopdouche en een deur die toegang geeft tot het balkon, gelegen op het oosten. De meeste woningen hebben het balkon bij de badkamer getrokken om een grotere badkamer te creëren.

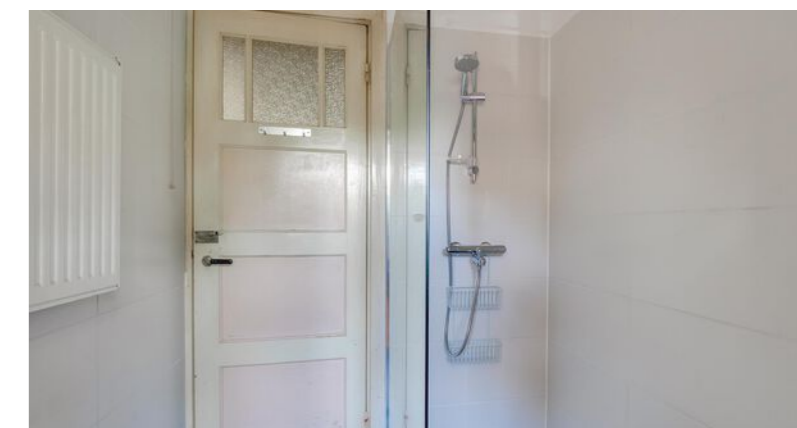

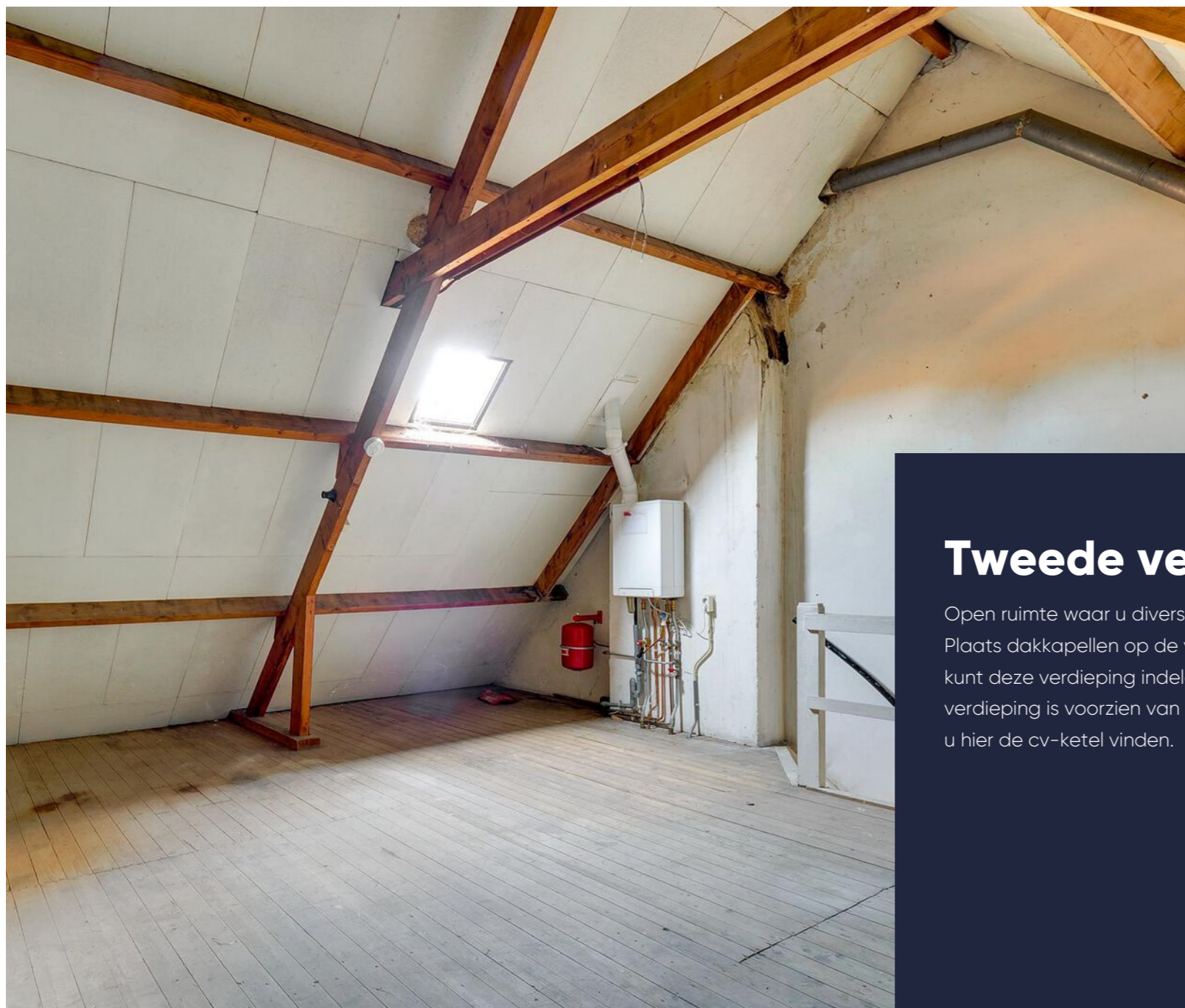

Naar smaak in te delen
tweede verdieping

Tweede verdieping

Open ruimte waar u diverse mogelijkheden mee heeft. Plaats dakkapellen op de voor- en/of achterzijde en u kunt deze verdieping indelen in meerdere kamers. De verdieping is voorzien van een dakraam en tevens kunt u hier de cv-ketel vinden.



Tuinen en balkon

De woning beschikt over zowel een voor- (oosten) als een achtertuin (westen). De achtertuin is voorzien van sierbestrating, vaste beplanting, een vrijstaande houten berging en een achterom. Tevens is op de achtergevel van de woning een elektrisch zonnescherm bevestigd. Op de eerste verdieping vindt u een beschut balkon (oosten).



Zonnige achtertuin



Groene en
kindvriendelijke
omgeving

Omgeving

Deze eengezinswoning is gelegen in de populaire wijk Nieuw Engeland. De ligging is ontzettend centraal: op loopafstand van hartje centrum en een perfecte verbinding met het openbaar vervoer (de bushalte is op loopafstand). U bent zo op de A2, A12 en de A27. De dagelijkse boodschappen kunt u doen bij de nieuwe winkels op de Kop van Lombok en in uw vrije tijd kunt u genieten van de verschillende eetgelegenheden en koffiecorners in de directe omgeving. Mocht u niet genoeg hebben aan de leuke tuin, dan zijn in de directe omgeving voldoende parken, zoals het Oog en Al en het Marjellapark.

Plattegrond

Situatie

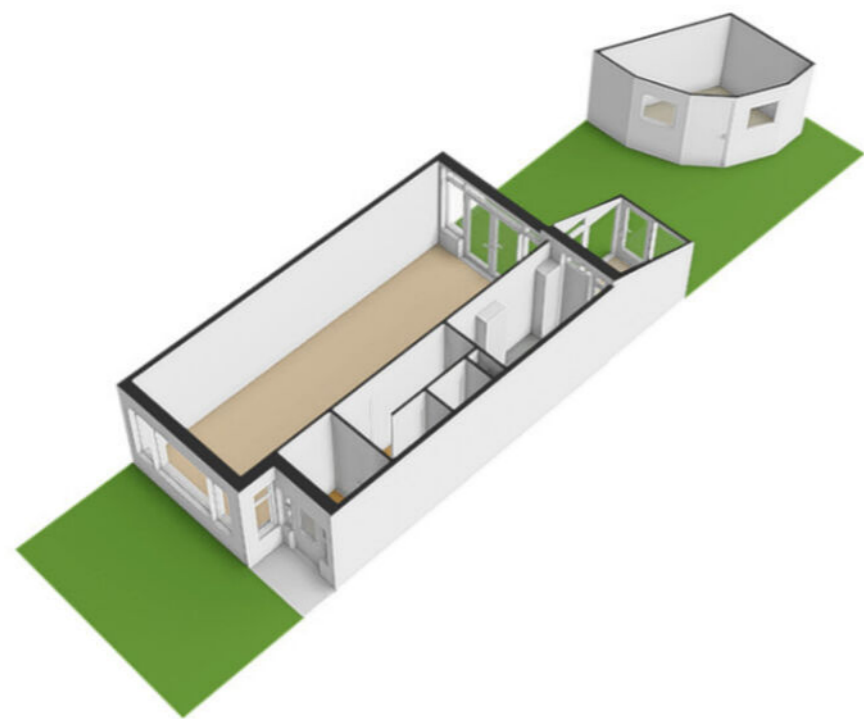

Plattegrond

Begane grond

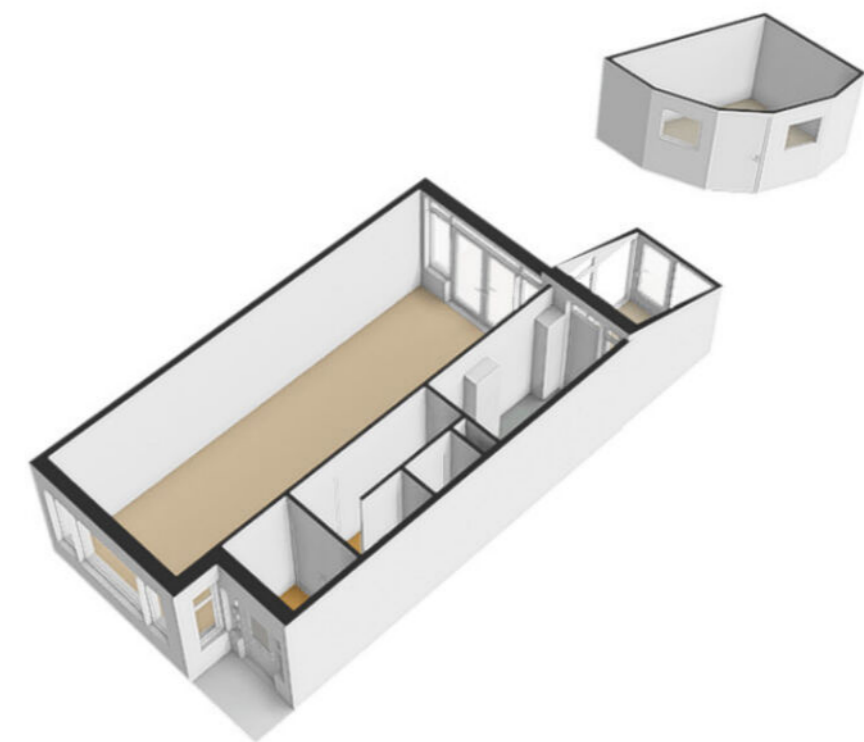

Plattegrond

Eerste verdieping

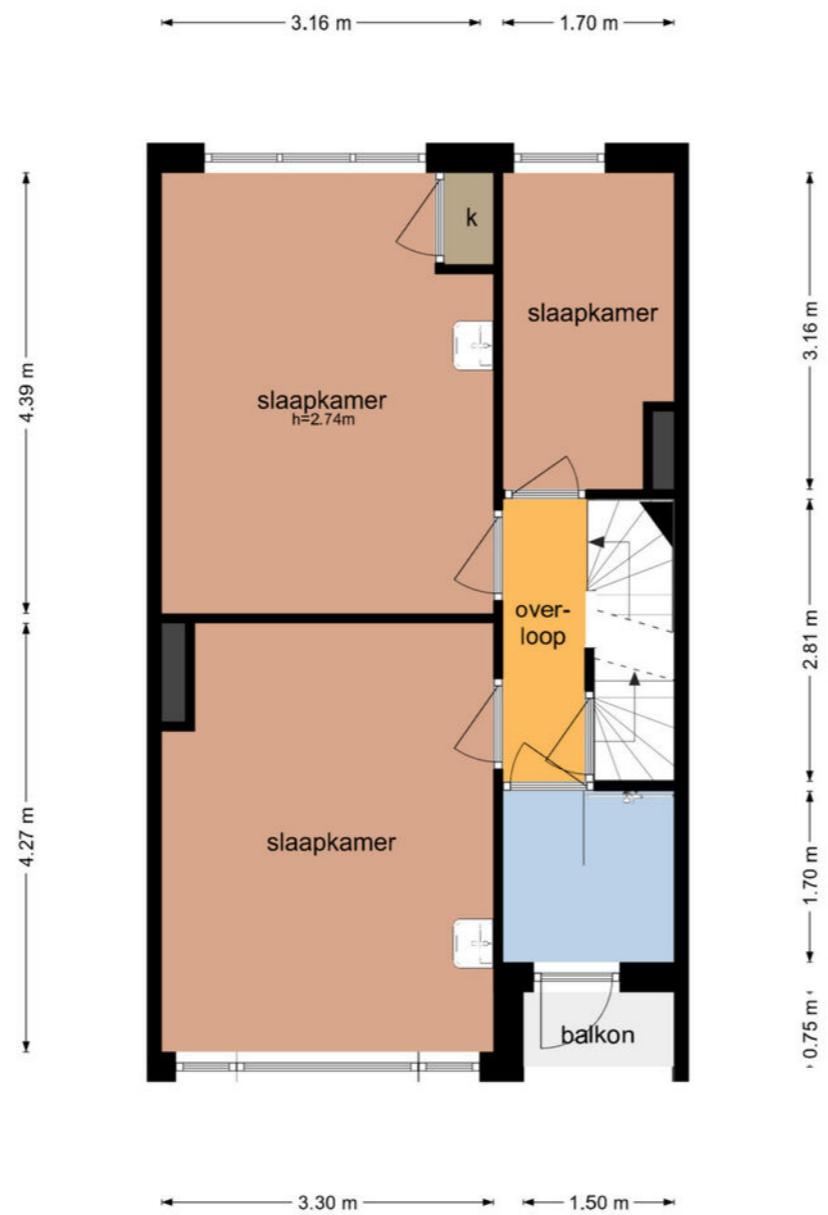

Plattegrond

Tweede verdieping

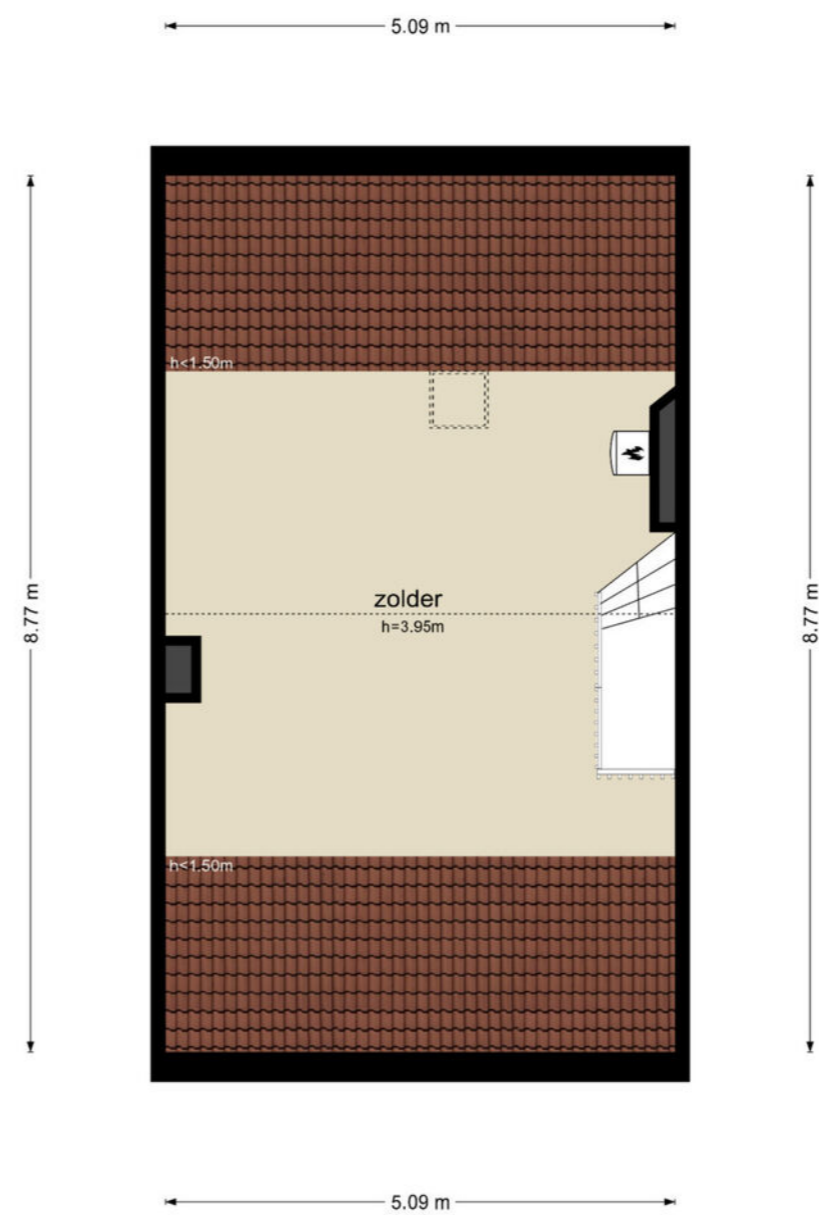
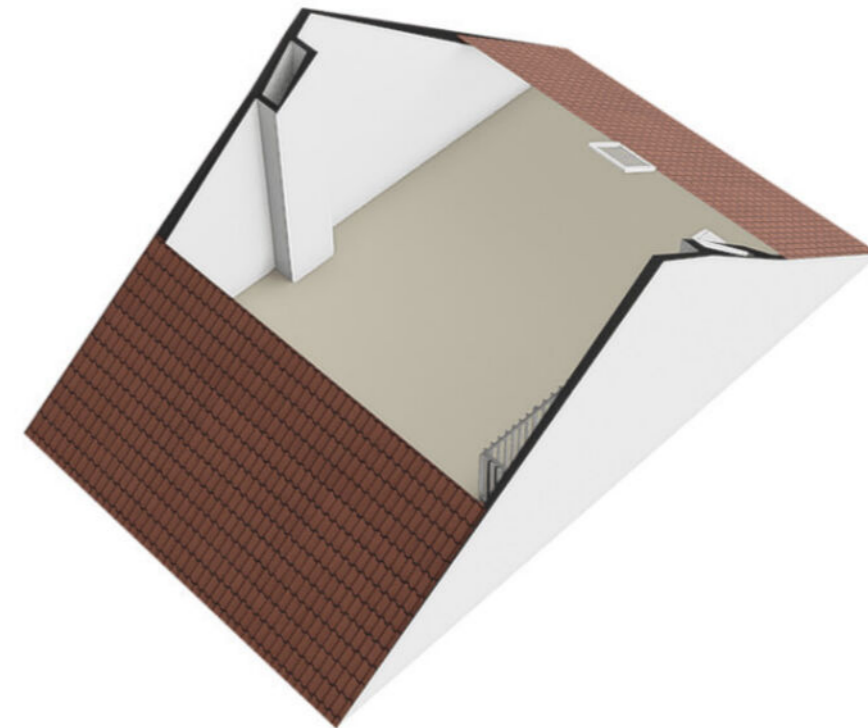



Wonen in Utrecht

Utrecht + omgeving

Utrecht is een stad en gemeente in Nederland en de hoofdstad van de provincie Utrecht. Met 361.924 inwoners (31 januari 2022) is Utrecht de vierde stad van Nederland naar inwonertal. De stad is centraal gelegen op een knooppunt van wegen, spoorwegen en waterwegen, waardoor het het hardst groeiende economische centrum van zowel de Randstad als Nederland is.

Molenbeek Makelaars richt zich niet alleen op de plaats Utrecht. Wij zijn ook actief in de omliggende plaatsen: De Meern, Zeist, De Bilt, Bilthoven, Maartensdijk, Maarssen, Groenekan, Bunnik, Austerlitz, Huis ter Heide, Den Dolder, Odijk, Soesterberg, Woudenberg, Maarn, Maarsbergen, Scherpenzeel, Leusden-Zuid en Houten.



De wijk

Nieuw Engeland en Thomas à Kempisplantsoen

De wijk West bestaat uit de buurten Oog in Al, Welgelegen, Lombok-Leidseweg, Nieuw Engeland en de Schepenbuurt. Ook de bedrijvengebieden Lage Weide en Cartesiusweg horen bij de wijk.

De buurt Nieuw Engeland en Thomas á Kempisplantsoen heeft veel verschillende soorten woningen. Er zijn beneden- en bovenwoningen, eengezinswoningen en portiekflatjes. Een deel van de woningen is gebouwd in de eerste helft van de twintigste eeuw. Op de kop bij het Westplein ligt een blok sociale woningbouw uit de periode van de stadsvernieuwing: het Verdomhoekje. Ten westen van de Spinozaweg ligt een complex met portiekflats. Aan het Merwedekanaal ligt een klein bedrijventerrein met onder andere sinds 1929 de fabriek van Douwe Egberts.

In de buurt is een aantal groene gebieden: de spoorzone, het Majellapark en het Thomas a Kempisplantsoen. Het Majellapark heeft cultuurhistorische waarde als park dat aangelegd is op de buitenplaats Jaffa.

De grenzen van de buurt zijn de spoorlijn, het Westplein, de Vleutenseweg en het Merwedekanaal.



”

Een gezellige, groene en levendige wijk

- Dagmar Daae



Wijkstatistieken

Buurtinformatie - Utrecht / Nieuw Engeland, Th. a. Kempisplantsoen e



Mannelijke inwoners
48%



Auto(s) per inwoner
0,5 per huishouden



Middelbare school
1,4 km



De huisarts
500 m



Vrouwelijke inwoners
52%



De school
230 m



De supermarkt
800 m



Leeftijd

0 - 14: 14% 15 - 24: 15% 25 - 44: 44%

45 - 64: 19% 65+: 7%



Huishoudens

Eenpersoons: 54% Zonder kinderen: 24%

Met kinderen: 22%

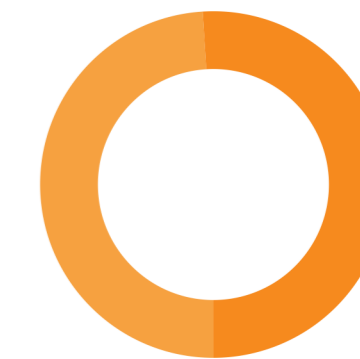

Koop / huur

Koop: 51% Huur: 49%

Extra informatie

Onderhoud

De staat van onderhoud en beoordeling van de bouwkundige staat geldt op basis van visuele waarnemingen, gerelateerd aan de ouderdom van het object. Een uitgebreide bouwkundige opname valt nadrukkelijk buiten het kader van deze brochure. Dit behoort eventueel tot de onderzoeksplicht van de kandidaat-koper(s).

Aansprakelijkheid

Het bovenstaande behelst slechts een globale omschrijving van een object. De informatie berust deels op door derden aan onze kantoren verstrekte gegevens. Met de meeste zorg hebben wij deze informatie verwerkt doch kunnen ten aanzien van de juistheid van deze gegevens geen aansprakelijkheid aanvaarden. Aan deze brochure kunnen geen rechten worden ontleend.

Koopakte

De koopakte wordt opgesteld volgens model NVM.

Ontbinding

De termijn die wordt opgenomen voor eventuele (overeengekomen) ontbindende voorwaarden (b.v. financiering) is 6 weken na de dag dat overeenstemming is bereikt over de koopsom en de overige voorwaarden.

Zekerheidsstelling

De waarborgsom/bankgarantie is 10% van de koopsom. De koper dient deze binnen 7 weken na de dag dat overeenstemming is bereikt over de koopsom en de overige voorwaarden bij de desbetreffende notaris te deponeren.

Onderzoeksplicht van de koper

Koper is te allen tijde gerechtigd voor eigen rekening een bouwkundige keuring te (laten) verrichten dan wel andere adviseurs te raadplegen teneinde een goed inzicht te verkrijgen over de staat van onderhoud.

Lijst van zaken

Een lijst van zaken is in deze brochure aanwezig.

Bedenktijd

De koper die een natuurlijke persoon is en niet handelt in de uitoefening van een beroep of bedrijf heeft bedenktijd om de koopovereenkomst te ontbinden. De bedenktijd duurt drie dagen en begint om 00.00 uur op de dag die volgt op de dag dat de tussen partijen opgemaakte akte (in kopie) aan de koper ter hand wordt gesteld.

Deze objectinformatie beoogt geen uitputtende lijst te geven met betrekking tot mogelijk aanwezige gebreken in de woning.

De informatie die is vermeld, is verkregen van de eigenaar/verkoper en uit eigen waarnemingen ter plaatse en heeft als bedoeling om de koper zo goed mogelijk te informeren en tegelijk te voldoen aan de op de verkoper rustende mededelingsplicht.

Onderzoeksplicht koper + mededelingsplicht

Op grond van het Burgerlijk Wetboek rust er op de koper van een woning een onderzoeksplicht. Dit houdt in dat de koper zelf verantwoordelijk is voor de beoordeling of de woning de eigenschappen zal bezitten om te voldoen

voor het gebruik dat hij van de woning zal willen maken. Het verdient dan ook aanbeveling om een ter zake (bouwkundig) deskundige in te schakelen. Indien koper besluit om niet tot inschakeling van een deskundige over te gaan, komen eventuele nadelige gevolgen hiervan volledig voor zijn en/of haar rekening.

Mededeling tot verkoop

Alle verstrekte informatie dient gezien te worden als een uitnodiging om in onderhandeling te treden. Een bieding gelijk aan de gestelde vraagprijs doet dan ook niet direct een koopovereenkomst tot stand komen.

Biedverloop

Het biedverloop bij onderhandelingen over onroerende zaken kent diverse bijzonderheden die u het best vooraf met de makelaar kunt bespreken.

Gunning

Verkoper behoudt zich uitdrukkelijk het recht voor het object te gunnen aan de gegadigde van zijn en/of haar keuze. Een overeenkomst komt tot stand, indien overeenstemming is bereikt over de koopsom, oplevering, bijkomende voorwaarden, roerende zaken en de koopovereenkomst is ondertekend en de wettelijke bedenktijd is verlopen.

Koopakte

Behoudens nadere afspraken gelden de standaardregels, zoals deze voorkomen in de modelkoopakte die is opgesteld door de Nederlandse Vereniging van Makelaars NVM, de Consumentenbond en de Vereniging Eigen Huis. De waarborgsom (of bankgarantie) is gebruikelijk 10% van de koopsom en

wordt voldaan aan de notaris.

Eventueel door de koper te maken voorbehouden (zoals het verkrijgen van hypotheek, Nationale Hypotheek Garantie), worden alleen vermeld als deze in de onderhandelingen zijn afgesproken. Voor zover er in deze brochure aanvullende clausules zijn vermeld, worden deze opgenomen in de koopakte. Het verdient aanbeveling in plaats van een waarborgsom van 10% van de koopsom te storten bij de notaris, een bankgarantie van 10% van de koopsom bij de notaris te doen deponeren in verband met mogelijke discussie met de inspecteur van de Inkomsten Belasting.

Erfdienstbaarheden en bijzondere bepalingen

Aan elke onroerende zaak kunnen bijzondere bepalingen verbonden zijn. Deze worden dan aan elke opvolgende eigenaar opgelegd. Ze staan gewoonlijk in het eigendomsbewijs. Een kopie van het eigendomsbewijs is op te vragen via de makelaar. Bepalingen die het gebruik van de onroerende zaak (kunnen) beperken vindt u, indien van toepassing, in deze informatie onder aanvullende clausules.

Indien de woning gebouwd is in de periode van 1965-1983 bestaat de mogelijkheid dat de constructie is uitgevoerd met betonnen vloeren zoals Kwaaitaal-, Omnia- of Mantavloeren. Er is gebleken dat in gebieden met een hoge vochtigheidsgraad betonschade kan ontstaan door in de vloer aanwezige chloriden, die de sterkte van het beton en eventuele bewapening kan aantasten.

Extra informatie

Indien de woning gebouwd is in de periode tussen 1963-1983 zijn er mogelijkwerijs asbesthoudende materialen verwerkt. Bij de eventuele verwijdering van deze materialen dienen op grond van de geldende milieuregelingen speciale maatregelen genomen te worden, die extra verwijderingskosten met zich mee kunnen brengen. Na 1983 is vrijwel geen losgebonden asbest meer toegepast. De toepassing en verkoop van asbest zijn sinds 1 juli 1993 nagenoeg verboden.

Bouwkundige risico's

Deze brochure is door ons kantoor met de meeste zorg samengesteld aan de hand van de door de verkoper aan ons ter hand gestelde gegevens en tekeningen. Derhalve kunnen wij geen garanties verstrekken, noch kunnen wij op enigerlei wijze eventuele aansprakelijkheid voor deze gegevens aanvaarden.

De Meetinstructie is gebaseerd op de NEN2580. De Meetinstructie is bedoeld om een meer eenduidige manier van meten toe te passen voor het geven van een indicatie van de gebruiksoppervlakte. De Meetinstructie sluit verschillen in meetuitkomsten niet volledig uit, door bijvoorbeeld interpretatieverschillen, afrondingen of beperkingen bij het uitvoeren van de meting.

Notariskeuze koper

Indien u als koper een notaris verkiest buiten een straal van 20km van het pand, zullen eventuele kosten ten behoeve van een volmacht voor verkopers voor rekening van kopers komen.

Koop onroerende zaken en aanneming van werk

Op grond van deze wet kan de koopovereenkomst van een woonhuis nog slechts schriftelijk worden aangegaan. Een door beide partijen getekend exemplaar of afschrift hiervan moet aan de koper ter hand worden gesteld. De koper heeft dan (vanaf de dag erop volgend, 0.00 uur) gedurende drie werkdagen het recht de koop te ontbinden.

Daarnaast heeft de koper het recht de koopovereenkomst in te schrijven in de openbare registers. Gedurende de bedenktijd kan dit slechts wanneer de akte is opgesteld en mede ondertekend door een notaris. Deze inschrijving / registratie biedt de koper bescherming tegen rechtshandeling en rechtsfeiten, die zich na de dag van inschrijving hebben voorgedaan zoals vervreemding, bezwaring, verhuur, faillissement of onder bewindstelling. Deze inschrijving heeft slechts effect indien de juridische levering (eigendomsoverdracht) binnen 6 maanden na de inschrijving zal plaatsvinden. De kosten welke hieraan zijn verbonden komen voor rekening van koper.

Deze wet is op 1 september 2003 in werking getreden en geldt alleen voor koopovereenkomsten die op of na 1 september 2003 worden gesloten.

De wet identificatieplicht bij dienstverlening

Deze wet brengt mee, dat wij onze opdrachtgevers dienen te identificeren aan de hand van een geldig paspoort, een Nederlands rijbewijs of een geldig verblijfsdocument. Kopieën van deze documenten dienen tevens bij de koopakte te worden gevoegd.

Onze dienstverlening



Ik wil mijn huis verkopen

Wij kennen uw wijk, uw straat en uw potentiële kopers. Hierdoor bepalen onze ervaren makelaars samen met u de optimale vraagprijs en realiseren wij aantoonbaar het beste verkoopresultaat.

- ✓ Sneller verkocht dan de gemiddelde verkoop
- ✓ Kleiner verschil tussen koopsom en vraagprijs dan de gemiddelde verkoop
- ✓ Lokale en landelijke dekking en marketing



Ik wil een huis kopen

U staat op het punt een huis te kopen. Eén van de grootste aankopen in uw leven. Het kopen van een huis vereist deskundigheid, ervaring, een realistische blik en onafhankelijk advies. Daarom neemt u een aankoopmakelaar mee.

- ✓ Het in kaart brengen van uw woonwensen en het geven van een realistisch woonadvies
- ✓ Uw ideale huis eerder vinden, nog voordat deze op Funda staat
- ✓ Tijdig advies en raad op de juiste momenten



Ik wil mijn huis laten taxeren

Bij de koop van een huis, een verbouwing of bij het oversluiten van uw hypotheek heeft u een taxatierapport nodig. Onze taxateurs kennen de regio en leveren een leesbaar, betrouwbaar en door alle partijen geaccepteerd taxatierapport.

- ✓ Objectief en betrouwbaar
- ✓ Taxatierapport binnen 5 werkdagen na opname van de woning
- ✓ Tegen een aantrekkelijk tarief!

Klanttevredenheid



"Zeer competent, snel, vriendelijk en beschikt over de juiste marktkennis. Communicatie verloopt vlot, duidelijk en doelgericht. Zeer aanbevelenswaardig."

10 Een Funda gebruiker
Geschreven op 21 augustus 2023

"Het contact liep boven verwachting goed. De makelaar stond te allen tijden voor ons klaar en was zeer betrokken."

9,2 Een Funda gebruiker
Geschreven op 23 juni 2023

verkoop

9,2

Gemiddelde op basis van 157 reviews

funda

aankoop

9,2

Gemiddelde op basis van 79 reviews

funda

Wie zijn wij?

Graag nemen wij de vrijheid om ons voor te stellen:

Met 3 kantoren, 25 specialisten en een historie van ruim 65 jaar is Molenbeek Makelaars een toonaangevende speler in de gehele provincie Utrecht en het Gooi. Wij zijn een full service kantoor met woningmakelaars, taxateurs, bedrijfsmakelaars, beleggingsmakelaars en consultants en daarom dé samenwerkingspartner voor al uw vastgoedvraagstukken. Het gemak voor de klant staat voorop, wij kunnen u alles uit handen nemen.

Ons kantoor is partner in Dynamis. Dynamis is de overkoepelende serviceorganisatie voor onze 13 vastgoedpartners. Met 50 vestigingen en ruim 550 medewerkers opereren wij zowel landelijk als regionaal. Met recht worden wij de 'Local Heroes' genoemd in de markt voor wonen, bedrijfsverkoop, goed, taxaties en financiële dienstverlening. De kracht van verbinding in een groep, gecombineerd met de expertise van de individuele partners: dat is Dynamis. Daarmee zijn wij de grootste full service speler op de Nederlandse vastgoedmarkt die zowel lokaal, regionaal als landelijk werkzaam is.

Betrouwbaar, oprecht, uitstekende marktkennis en volledige ontzorging





Molenbeek Makelaars

DYNAMIS

Wordt dit uw nieuwe (t)huis?

Neem contact op met Molenbeek Utrecht!

Molenbeek Utrecht

Emmalaan 39
3581 HP Utrecht

☎ 030 256 88 11
✉ woneninutrecht@molenbeek.nl

Andere vestigingen

Molenbeek Woudenberg

De Nieuwe Poort 20
3931 JK Woudenberg

☎ 033 286 44 11
✉ woudenberg@molenbeek.nl

Molenbeek Zeist

Antonlaan 600
3707 KD Zeist

☎ 030 692 02 04
✉ zeist@molenbeek.nl

molenbeek.nl

