





M.A. de Ruyterstraat 52

3572 XN Utrecht | € 349.000 k.k.

Kenmerken

 55 m²

 173 m³

 1 slaapkamer

 Wittevrouwen

**Welkom in uw
nieuwe thuis**

 030 256 88 11

 woneninutrecht@molenbeek.nl

www.molenbeek.nl





Uw contactpersonen



Dagmar Daae
Makelaar en Taxateur o.z. RM RT

☎ 06 82 54 50 00
✉ daae@molenbeek.nl



Teun Baas RM RT
NVM – Register Makelaar en
Taxateur (RM RT)

☎ 06 38 53 87 31
✉ baas@molenbeek.nl

Wij maken van deze
woning uw nieuwe
thuis.



Inhoud

- 04 De woning
- 06 Wonen en koken
- 08 Slapen en douchen
- 10 Het balkon
- 11 Complex en omgeving
- 13 Plattegronden
- 16 Utrecht & omgeving
- 18 De wijk
- 19 Wijkstatistieken
- 20 Lijst van zaken
- 24 Extra informatie
- 27 Onze dienstverlening
- 28 Klanttevredenheid
- 29 Wie zijn wij?
- 30 Ons team

De woning

Speels ingedeeld, centraal gelegen en een fijne sfeer. Welkom in de M.A. de Ruyterstraat 52!

Het betreft een modern appartementencomplex waar dit leuke appartement op de derde verdieping is gesitueerd. De 2-kamerwoning beschikt over een zonnige woonkamer met toegang tot de open keuken en het balkon. Tevens heeft u de beschikking over een slaapkamer en een badkamer. In de kelder treft u de eigen berging aan.

Bijzonderheden

- voorzien van dubbelglas en HR++ glas
- warm water en verwarming middels stadsverwarming;
- actieve en gezonde VvE € 252,47 p.m.;
- voorschot voor de stookkosten € 41,- p.m.;
- het buitenschilderwerk is via de VvE uitgevoerd in het voorjaar van 2024.



Specificaties

Vraagprijs:	€ 349.000,- k.k.	Aantal kamers:	2
Soort woning:	galerijflat	Aantal slaapkamers:	1
Bouwjaar:	1980	Aantal woonlagen:	1
Woonoppervlakte:	55 m ²	Balkonligging:	zuidoost
Inhoud:	173 m ³	Energie label:	B



Wonen en koken

Hal met garderobe, intercom, een vaste kast en toegang tot alle vertrekken. De vaste kast in de gang betreft de meterkast.

We komen eerst bij de open keuken. Deze beschikt over de volgende inbouwapparatuur: een 4-pits keramische kookplaat, afzuiging, koelkast met vriesvak, oven en een vaatwasser.

Vervolgens betreden we de woonkamer. Een prettige ruimte, gelegen aan de straatzijde, met veel lichtinval door de vele ramen. De kamer heeft een knusse uitstraling en biedt voldoende ruimte voor een zithoek en een eetgedeelte. Vanuit de woonkamer kunt u het balkon op en de open keuken in.

Complete keuken

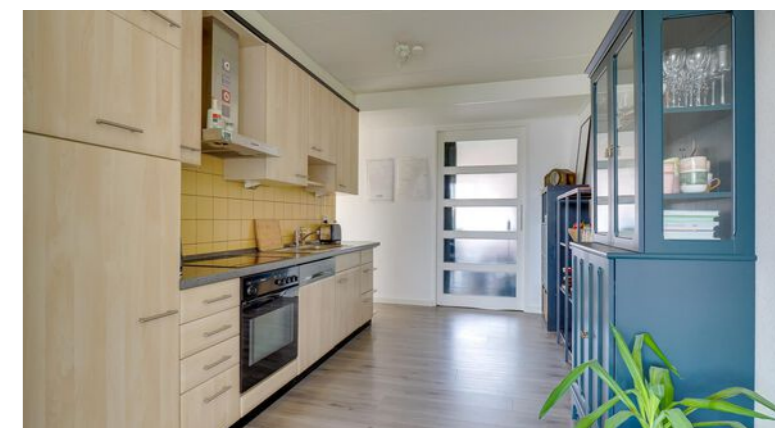
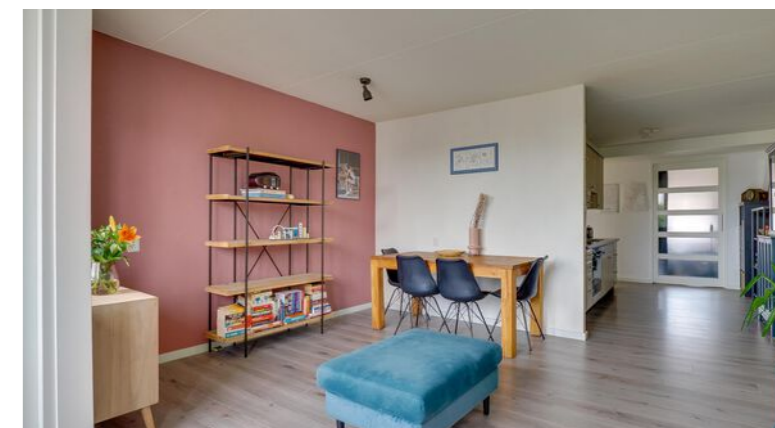



Slaapkamer aan galerijzijde

Slapen en douchen

De slaapkamer is gesitueerd aan de galerijzijde en biedt volop ruimte voor een tweepersoonsbed en een kledingkast. De kamer is van de keuken/woonkamer gescheiden door een schuifdeur met glaspanelen.

De geheel betegelde badkamer heeft een keurige uitstraling en is voorzien van een inloop-/regendouche, een wastafelmeubel, een wandcloset en een radiator. Tevens heeft u hier plaats voor de wasmachine. De sanitaire ruimte is voorzien van een lichte vloer- en (deels) wandtegel. De andere wanden, de doucheruimte en de achterwand van het toilet zijn voorzien van donkere tegels.

Het gehele appartement (met uitzondering van de badkamer) is voorzien van een laminaatvloer in een grijzige tint houtlook.





Het balkon

Het balkon, gelegen op het zuidoosten, is voorzien van houten vlonders. Een zonnig plekje waar u leuk kunt zitten en kunt genieten van uw privacy.



Heerlijk beschut plekje!



Gelegen naast de Biltse Grift

Complex + omgeving

Via de centrale hal is er toegang tot de lift, het trappenhuis, de fietsenstalling en het parkeerterrein aan de achterzijde. Gaat u 1 verdieping lager dan komt u uit bij de bergingen.

De woning is gelegen op loopafstand van diverse horecagelegenheden en (delicatesse) winkeltjes. De binnenstad van Utrecht is met een paar minuten fietsen of een kwartiertje lopen te bereiken. Het Griftpark ligt op nog geen 5 minuten afstand van de woning. Uitvalswegen zijn met enkele minuten rijden te bereiken. Ook het openbaar vervoer heeft een top verbinding met o.a. het Centraal Station.



Plattegrond

Derde verdieping

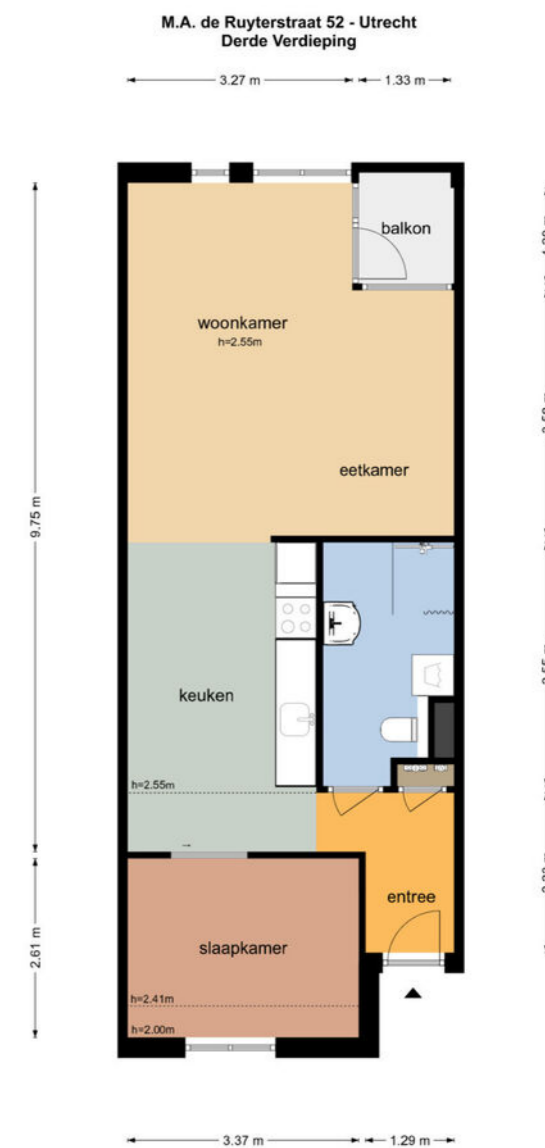

De plattegronden zijn geproduceerd voor promotionele doeleinden en ter indicatie.
Aan de plattegronden kunnen geen rechten worden ontleend.
© www.objectenco.nl

Plattegrond

Berging

M.A. de Ruyterstraat 52 - Utrecht
Berging

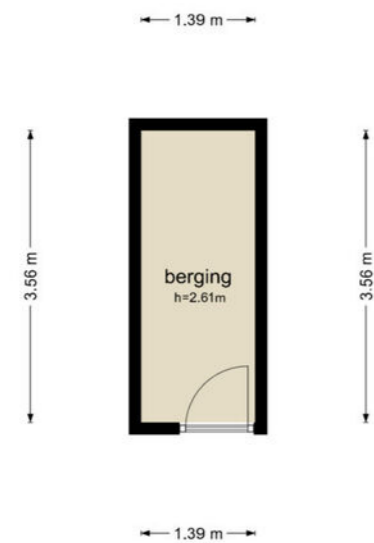

De plattegronden zijn geproduceerd voor promotionele doeleinden en ter indicatie.
Aan de plattegronden kunnen geen rechten worden ontleend
© www.objectenco.nl



Kadastrale kaart

Uw referentie: M.A. de Ruyterstraat



<p>12345 25</p> <p>Deze kaart is noordgericht</p> <p>Perceelnummer</p> <p>Huisnummer</p> <p>Vastgestelde kadastrale grens</p> <p>Voorlopige kadastrale grens</p> <p>Administratieve kadastrale grens</p> <p>Bebouwing</p>	<p>Schaal 1: 500</p> <p>Kadastrale gemeente Abstede</p> <p>Sectie C</p> <p>Perceel 7917</p>	
---	---	--

Voor een eensluitend uittreksel, geleverd op 2 augustus 2024
De bewaarder van het kadaster en de openbare registers

Aan dit uittreksel kunnen geen betrouwbare maten worden ontleend.
De Dienst voor het kadaster en de openbare registers behoudt zich de intellectuele eigendomsrechten voor, waaronder het auteursrecht en het databankenrecht.

Plattegrond

Kadastrale kaart

Gemeente: Abstede
Sectie: C
Huisnummer: 52
Perceelnummer: 7919



Wonen in Utrecht

Utrecht + omgeving

Utrecht is een stad en gemeente in Nederland en de hoofdstad van de provincie Utrecht. Met 361.924 inwoners (31 januari 2022) is Utrecht de vierde stad van Nederland naar inwonertal. De stad is centraal gelegen op een knooppunt van wegen, spoorwegen en waterwegen, waardoor het het hardst groeiende economische centrum van zowel de Randstad als Nederland is.

Molenbeek Makelaars richt zich niet alleen op de plaats Utrecht. Wij zijn ook actief in de omliggende plaatsen: De Meern, Zeist, De Bilt, Bilthoven, Maartensdijk, Maarssen, Groenekan, Bunnik, Austerlitz, Huis ter Heide, Den Dolder, Odijk, Soesterberg, Woudenberg, Maarn, Maarsbergen, Scherpenzeel, Leusden-Zuid en Houten.



De wijk

Wittevrouwen en Zeeheldenbuurt

De wijk Wittevrouwen ligt in Utrecht Oost. Het gebied wordt begrensd door de Biltsche Grift in het noorden en in het oosten, De Biltstraat in het zuiden en de Wittevrouwensingel en het Griftpark in het westen. De wijk grenst direct aan het oude centrum, aan de wijk Buiten Wittevrouwen, de Vogelenbuurt en de Zeeheldenbuurt. De Zeeheldenbuurt wordt vaak door de bewoners ook tot Wittevrouwen gerekend. De buurt is genoemd naar het klooster van zusters die leefden volgens de regel van de heilige Norbertus. Het klooster werd ook wel het Wittevrouwenklooster genoemd, naar de kleur van de kledij van de nonnen. De stadspoort aan het einde van de Wittevrouwenstraat naar het klooster werd de Wittevrouwenpoort genoemd. De poort bood toegang tussen de eeuwenoude route tussen de Bilt en Utrecht. In 1819 werd aan de Biltsche Grift, wat destijds nog de Oude Vecht heette de Veeartsenijschool gevestigd. De karakteristieke stallen zijn bijna allemaal nog in tact. Sommige hebben zelfs een ontmoetingsfunctie.

Wittevrouwen en de Zeeheldenbuurt is een voormalige arbeiders- en middenstandswijk. Nu is het een hippe wijk, met karakteristieke huizen. Waar de Biltstraat voorheen bekend stond om een straat vol uitzendbureau's is het nu een straat met leuke cafés, restaurants en specialzaakjes.



”

Een hippe wijk met karakteristieke huizen.



Wijkstatistieken

Buurtinformatie - Utrecht / Zeeheldenbuurt, Hengeveldstraat e.o.



Mannelijke inwoners

47%



Auto(s) per inwoner

0,5 per huishouden



Middelbare school

1,4 km



De huisarts

750 m



Vrouwelijke inwoners

53%



De school

280 m



De supermarkt

750 m



Leeftijd

0 - 14: 11%

15 - 24: 18%

25 - 44: 35%

45 - 64: 24%

65+: 13%



Huishoudens

Eenpersoons: 63%

Zonder kinderen: 19%

Met kinderen: 18%

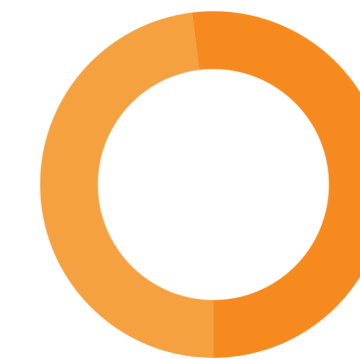

Koop / huur

Koop: 52%

Huur: 48%

Lijst van zaken

Woning - Interieur

(Voorzet) openhaard met toebehoren

Allesbrander

Houtkachel

(Gas)kachels

Designradiator(en)

Radiatorafwerking

Verlichting, te weten

- inbouwspots/dimmers

- opbouwspots/armaturen/lampen/dimmers

- losse (hang)lampen

-

-

(Losse)kasten, legplanken, te weten

- Wasmachine kast

- Stellagekast badkamer

Raamdecoratie/zonwering binnen, te weten

- gordijnrails

- gordijnen

- overgordijnen

- vitrages

Blijft achter	Gaat mee	Ter overname	NVT
			X
			X
			X
			X
			X
			X
X			
X			
			X
			X
	X		
X			
			X
X			
X			
			X

- rolgordijnen

- lamellen

- jaloezieën

- (losse) horren/rolhorren

- Gordijn deur slaapkamer

- Gordijnrails deur slaapkamer

Vloerdecoratie, te weten

- vloerbedekking

- parketvloer

- houten vloer(delen)

- laminaat

- plavuizen

- Vlonder balkon

-

Overig, te weten

- spiegelwanden

- schilderij ophangstelsysteem

-

-

-

-

Blijft achter	Gaat mee	Ter overname	NVT
X			
			X
			X
	X		
X			
			X
			X
			X
X			
			X
X			
			X
			X
			X
			X
			X
			X
			X
			X
			X
			X

Lijst van zaken

Woning - Keuken

Keukenblok (met bovenkasten)

Keuken (inbouw)apparatuur, te weten

- kookplaat

- (gas)fornuis

- afzuigkap

- magnetron

- oven

- combi-oven/combimagnetron

- koelkast

- vriezer

- koel-vriescombinatie

- vaatwasser

- Quooker

- koffiezetapparaat

-

-

Keukenaccessoires, te weten

-

-

-

-

Blijft achter	Gaat mee	Ter overname	NVT
X			
			X
X			
			X
X			
			X
X			
			X
			X
X			
			X
			X
			X
			X
			X
			X
			X
			X
			X
			X
			X

-

-

-

-

-

Woning - Sanitair/sauna

Sauna met toebehoren

Toilet met de volgende toebehoren

- toilet

- toiletrolhouder

- toiletborstel(houder)

- fontein

-

-

Badkamer met de volgende toebehoren

- ligbad

- jacuzzi/whirlpool

- douche (cabine/scherm)

- stoomdouche (cabine)

Blijft achter	Gaat mee	Ter overname	NVT
			X
			X
			X
			X
			X
			X
			X
			X
			X
			X
			X
			X
			X
			X
			X
			X
			X
			X
			X
			X
X			
			X

Extra informatie

Onderhoud

De staat van onderhoud en beoordeling van de bouwkundige staat geldt op basis van visuele waarnemingen, gerelateerd aan de ouderdom van het object. Een uitgebreide bouwkundige opname valt nadrukkelijk buiten het kader van deze brochure. Dit behoort eventueel tot de onderzoeksplicht van de kandidaat-koper(s).

Aansprakelijkheid

Het bovenstaande behelst slechts een globale omschrijving van een object. De informatie berust deels op door derden aan onze kantoren verstrekte gegevens. Met de meeste zorg hebben wij deze informatie verwerkt doch kunnen ten aanzien van de juistheid van deze gegevens geen aansprakelijkheid aanvaarden. Aan deze brochure kunnen geen rechten worden ontleend.

Koopakte

De koopakte wordt opgesteld volgens model NVM.

Ontbinding

De termijn die wordt opgenomen voor eventuele (overeengekomen) ontbindende voorwaarden (b.v. financiering) is 6 weken na de dag dat overeenstemming is bereikt over de koopsom en de overige voorwaarden.

Zekerheidsstelling

De waarborgsom/bankgarantie is 10% van de koopsom. De koper dient deze binnen 7 weken na de dag dat overeenstemming is bereikt over de koopsom en de overige voorwaarden bij de desbetreffende notaris te deponeren.

Onderzoeksplicht van de koper

Koper is te allen tijde gerechtigd voor eigen rekening een bouwkundige keuring te (laten) verrichten dan wel andere adviseurs te raadplegen teneinde een goed inzicht te verkrijgen over de staat van onderhoud.

Lijst van zaken

Een lijst van zaken is in deze brochure aanwezig.

Bedenktijd

De koper die een natuurlijke persoon is en niet handelt in de uitoefening van een beroep of bedrijf heeft bedenktijd om de koopovereenkomst te ontbinden. De bedenktijd duurt drie dagen en begint om 00.00 uur op de dag die volgt op de dag dat de tussen partijen opgemaakte akte (in kopie) aan de koper ter hand wordt gesteld.

Deze objectinformatie beoogt geen uitputtende lijst te geven met betrekking tot mogelijk aanwezige gebreken in de woning.

De informatie die is vermeld, is verkregen van de eigenaar/verkoper en uit eigen waarnemingen ter plaatse en heeft als bedoeling om de koper zo goed mogelijk te informeren en tegelijk te voldoen aan de op de verkoper rustende mededelingsplicht.

Onderzoeksplicht koper + mededelingsplicht

Op grond van het Burgerlijk Wetboek rust er op de koper van een woning een onderzoeksplicht. Dit houdt in dat de koper zelf verantwoordelijk is voor de beoordeling of de woning de eigenschappen zal bezitten om te voldoen

voor het gebruik dat hij van de woning zal willen maken. Het verdient dan ook aanbeveling om een ter zake (bouwkundig) deskundige in te schakelen. Indien koper besluit om niet tot inschakeling van een deskundige over te gaan, komen eventuele nadelige gevolgen hiervan volledig voor zijn en/of haar rekening.

Mededeling tot verkoop

Alle verstrekte informatie dient gezien te worden als een uitnodiging om in onderhandeling te treden. Een bieding gelijk aan de gestelde vraagprijs doet dan ook niet direct een koopovereenkomst tot stand komen.

Biedverloop

Het biedverloop bij onderhandelingen over onroerende zaken kent diverse bijzonderheden die u het best vooraf met de makelaar kunt bespreken.

Gunning

Verkoper behoudt zich uitdrukkelijk het recht voor het object te gunnen aan de gegadigde van zijn en/of haar keuze. Een overeenkomst komt tot stand, indien overeenstemming is bereikt over de koopsom, oplevering, bijkomende voorwaarden, roerende zaken en de koopovereenkomst is ondertekend en de wettelijke bedenktijd is verlopen.

Koopakte

Behoudens nadere afspraken gelden de standaardregels, zoals deze voorkomen in de modelkoopakte die is opgesteld door de Nederlandse Vereniging van Makelaars NVM, de Consumentenbond en de Vereniging Eigen Huis. De waarborgsom (of bankgarantie) is gebruikelijk 10% van de koopsom en

wordt voldaan aan de notaris.

Eventueel door de koper te maken voorbehouden (zoals het verkrijgen van hypotheek, Nationale Hypotheek Garantie), worden alleen vermeld als deze in de onderhandelingen zijn afgesproken. Voor zover er in deze brochure aanvullende clausules zijn vermeld, worden deze opgenomen in de koopakte. Het verdient aanbeveling in plaats van een waarborgsom van 10% van de koopsom te storten bij de notaris, een bankgarantie van 10% van de koopsom bij de notaris te doen deponeren in verband met mogelijke discussie met de inspecteur van de Inkomsten Belasting.

Erfdienstbaarheden en bijzondere bepalingen

Aan elke onroerende zaak kunnen bijzondere bepalingen verbonden zijn. Deze worden dan aan elke opvolgende eigenaar opgelegd. Ze staan gewoonlijk in het eigendomsbewijs. Een kopie van het eigendomsbewijs is op te vragen via de makelaar. Bepalingen die het gebruik van de onroerende zaak (kunnen) beperken vindt u, indien van toepassing, in deze informatie onder aanvullende clausules.

Indien de woning gebouwd is in de periode van 1965-1983 bestaat de mogelijkheid dat de constructie is uitgevoerd met betonnen vloeren zoals Kwaaitaal-, Omnia- of Mantavloeren. Er is gebleken dat in gebieden met een hoge vochtigheidsgraad betonschade kan ontstaan door in de vloer aanwezige chloriden, die de sterkte van het beton en eventuele bewapening kan aantasten.

Extra informatie

Indien de woning gebouwd is in de periode tussen 1963-1983 zijn er mogelijkwerijs asbesthoudende materialen verwerkt. Bij de eventuele verwijdering van deze materialen dienen op grond van de geldende milieuregelingen speciale maatregelen genomen te worden, die extra verwijderingskosten met zich mee kunnen brengen. Na 1983 is vrijwel geen losgebonden asbest meer toegepast. De toepassing en verkoop van asbest zijn sinds 1 juli 1993 nagenoeg verboden.

Bouwkundige risico's

Deze brochure is door ons kantoor met de meeste zorg samengesteld aan de hand van de door de verkoper aan ons ter hand gestelde gegevens en tekeningen. Derhalve kunnen wij geen garanties verstrekken, noch kunnen wij op enigerlei wijze eventuele aansprakelijkheid voor deze gegevens aanvaarden.

De Meetinstructie is gebaseerd op de NEN2580. De Meetinstructie is bedoeld om een meer eenduidige manier van meten toe te passen voor het geven van een indicatie van de gebruiksoppervlakte. De Meetinstructie sluit verschillen in meetuitkomsten niet volledig uit, door bijvoorbeeld interpretatieverschillen, afrondingen of beperkingen bij het uitvoeren van de meting.

Notariskeuze koper

Indien u als koper een notaris verkiest buiten een straal van 20km van het pand, zullen eventuele kosten ten behoeve van een volmacht voor verkopers voor rekening van kopers komen.

Koop onroerende zaken en aanneming van werk

Op grond van deze wet kan de koopovereenkomst van een woonhuis nog slechts schriftelijk worden aangegaan. Een door beide partijen getekend exemplaar of afschrift hiervan moet aan de koper ter hand worden gesteld. De koper heeft dan (vanaf de dag erop volgend, 0.00 uur) gedurende drie werkdagen het recht de koop te ontbinden.

Daarnaast heeft de koper het recht de koopovereenkomst in te schrijven in de openbare registers. Gedurende de bedenktijd kan dit slechts wanneer de akte is opgesteld en mede ondertekend door een notaris. Deze inschrijving / registratie biedt de koper bescherming tegen rechtshandeling en rechtsfeiten, die zich na de dag van inschrijving hebben voorgedaan zoals vervreemding, bezwaring, verhuur, faillissement of onder bewindstelling. Deze inschrijving heeft slechts effect indien de juridische levering (eigendomsoverdracht) binnen 6 maanden na de inschrijving zal plaatsvinden. De kosten welke hieraan zijn verbonden komen voor rekening van koper.

Deze wet is op 1 september 2003 in werking getreden en geldt alleen voor koopovereenkomsten die op of na 1 september 2003 worden gesloten.

De wet identificatieplicht bij dienstverlening

Deze wet brengt mee, dat wij onze opdrachtgevers dienen te identificeren aan de hand van een geldig paspoort, een Nederlands rijbewijs of een geldig verblijfsdocument. Kopieën van deze documenten dienen tevens bij de koopakte te worden gevoegd.

Onze dienstverlening



Ik wil mijn huis verkopen

Wij kennen uw wijk, uw straat en uw potentiële kopers. Hierdoor bepalen onze ervaren makelaars samen met u de optimale vraagprijs en realiseren wij aantoonbaar het beste verkoopresultaat.

- ✓ Sneller verkocht dan de gemiddelde verkoop
- ✓ Kleiner verschil tussen koopsom en vraagprijs dan de gemiddelde verkoop
- ✓ Lokale en landelijke dekking en marketing



Ik wil een huis kopen

U staat op het punt een huis te kopen. Eén van de grootste aankopen in uw leven. Het kopen van een huis vereist deskundigheid, ervaring, een realistische blik en onafhankelijk advies. Daarom neemt u een aankoopmakelaar mee.

- ✓ Het in kaart brengen van uw woonwensen en het geven van een realistisch woonadvies
- ✓ Uw ideale huis eerder vinden, nog voordat deze op Funda staat
- ✓ Tijdig advies en raad op de juiste momenten



Ik wil mijn huis laten taxeren

Bij de koop van een huis, een verbouwing of bij het oversluiten van uw hypotheek heeft u een taxatierapport nodig. Onze taxateurs kennen de regio en leveren een leesbaar, betrouwbaar en door alle partijen geaccepteerd taxatierapport.

- ✓ Objectief en betrouwbaar
- ✓ Taxatierapport binnen 5 werkdagen na opname van de woning
- ✓ Tegen een aantrekkelijk tarief!

Klanttevredenheid



"Na eerdere zeer goede ervaring met deze makelaar, wederom voor hen gekozen en dat was weer een heel prettige samenwerking"

10 Een Funda gebruiker
Geschreven op
7 november 2024

"Molenbeek was op ieder moment van de dag bereikbaar. Alle vragen die ik had hebben ze keurig beantwoord. Alles wat betreft aankoop hebben ze voor mij geregeld."

9,5 Een Funda gebruiker
Geschreven op
11 september 2024

verkoop

9,2

Gemiddelde op basis van
110 reviews

funda

aankoop

9,2

Gemiddelde op basis van
37 reviews

funda

Wie zijn wij?

Graag nemen wij de vrijheid om ons voor te stellen:

Met 3 kantoren, 25 specialisten en een historie van ruim 65 jaar is Molenbeek Makelaars een toonaangevende speler in de gehele provincie Utrecht en het Gooi. Wij zijn een full service kantoor met woningmakelaars, taxateurs, bedrijfsmakelaars, beleggingsmakelaars en consultants en daarom dé samenwerkingspartner voor al uw vastgoedvraagstukken. Het gemak voor de klant staat voorop, wij kunnen u alles uit handen nemen.

Ons kantoor is partner in Dynamis. Dynamis is de overkoepelende serviceorganisatie voor onze 13 vastgoedpartners. Met 50 vestigingen en ruim 550 medewerkers opereren wij zowel landelijk als regionaal. Met recht worden wij de 'Local Heroes' genoemd in de markt voor wonen, bedrijfsverkoop, goed, taxaties en financiële dienstverlening. De kracht van verbinding in een groep, gecombineerd met de expertise van de individuele partners: dat is Dynamis. Daarmee zijn wij de grootste full service speler op de Nederlandse vastgoedmarkt die zowel lokaal, regionaal als landelijk werkzaam is.

Betrouwbaar, oprecht, uitstekende marktkennis en volledige ontzorging



Ons team Molenbeek Utrecht



Marius Don

(partner)

Makelaar en Taxateur o.z. RM RT

☎ 06 13 63 19 60

✉ don@molenbeek.nl



Dagmar Daae

Makelaar en Taxateur o.z. RM RT

☎ 06 82 54 50 00

✉ daae@molenbeek.nl



Teun Baas

Makelaar en Taxateur o.z. RM RT

☎ 06 38 53 87 31

✉ baas@molenbeek.nl



Miranda Bookholt

Assistent Register Makelaar Taxateur ARMT

☎ 030 256 88 24

✉ woneninutrecht@molenbeek.nl



Jan Leendert Donker

Commercieel binnendienst medewerker

☎ 030 256 88 17

✉ woneninutrecht@molenbeek.nl



Maaïke Beijen

Assistent Register Makelaar Taxateur ARMT

☎ 030 256 88 19

✉ woneninutrecht@molenbeek.nl

Aantekeningen

Wordt dit uw nieuwe (t)huis?

Neem contact op met Molenbeek Utrecht!

Molenbeek Utrecht

Emmalaan 39
3581 HP Utrecht

☎ 030 256 88 11
✉ woneninutrecht@molenbeek.nl

Andere vestigingen

Molenbeek Woudenberg

De Nieuwe Poort 20
3931 JK Woudenberg

☎ 033 286 44 11
✉ woudenberg@molenbeek.nl

Molenbeek Zeist

Antonlaan 600
3707 KD Zeist

☎ 030 692 02 04
✉ zeist@molenbeek.nl

