



Molenbeek Makelaars



Altijd in de buurt!



Lotusvliet 24

3545 DH Utrecht | € 995.000 k.k.

Kenmerken

-  184 m²
-  260 m²
-  5 slaapkamers
-  Leidsche Rijn

Welkom in uw nieuwe thuis

-  030 256 88 11
-  woneninutrecht@molenbeek.nl

www.molenbeek.nl





Uw contactpersonen



Dagmar Daae
Makelaar en Taxateur o.z. RM RT

☎ 06 82 54 50 00
✉ daae@molenbeek.nl



Marius Don
Makelaar en Taxateur o.z. RM RT

☎ 06 13 63 19 60
✉ don@molenbeek.nl

Wij maken van deze
woning uw nieuwe
thuis.



Inhoud

- 04 De woning
- 06 Begane grond
- 10 Eerste verdieping
- 12 Tweede verdieping
- 14 Tuin en garage
- 16 Plattegronden
- 22 Utrecht & omgeving
- 24 De wijk
- 25 Wijkstatistieken
- 26 Extra informatie
- 29 Onze dienstverlening
- 30 Klanttevredenheid
- 31 Ons team

De woning

Een 2/1 kapwoning met eigen oprit, (voormalige) garage en een ontzettend royale binnen- én buitenruimte. Een woning met een fraai zicht op een waterpartij aan de voorzijde en de achterzijde kijkt weg op uw eigen tuin. Een huis met een tip-top afwerking en genieten van uw privacy. Rust, ruimte en instapklaar. Klinkt dit goed bij u in de oren? Wellicht is dit uw droomwoning.

De woning voldoet aan alle comforteisen: energielabel A, volledig geïsoleerd en kozijnen met HR++ glas.

De woning bestaat uit drie woonlagen. De begane grond bestaat uit een tuingerichte woonkamer, een open keuken, een toiletruimte, een inpandige garage/berging en zowel een voor- als achtertuin. De eerste verdieping bestaat uit in totaal drie slaap-/werkkamers en een zeer royale badkamer. De tweede verdieping bestaat uit twee kamers en een waskamer en biedt toegang tot de vliering.



Specificaties

Vraagprijs:	€ 995.000,-	Aantal kamers:	6
Soort woning:	eengezinswoning	Aantal slaapkamers:	5
Bouwjaar:	2019	Aantal woonlagen:	4
Woonoppervlakte:	184 m ²	Tuinligging:	zuidoost
Perceeloppervlakte:	260 m ²	Energielabel:	A
Inhoud:	739 m ³		

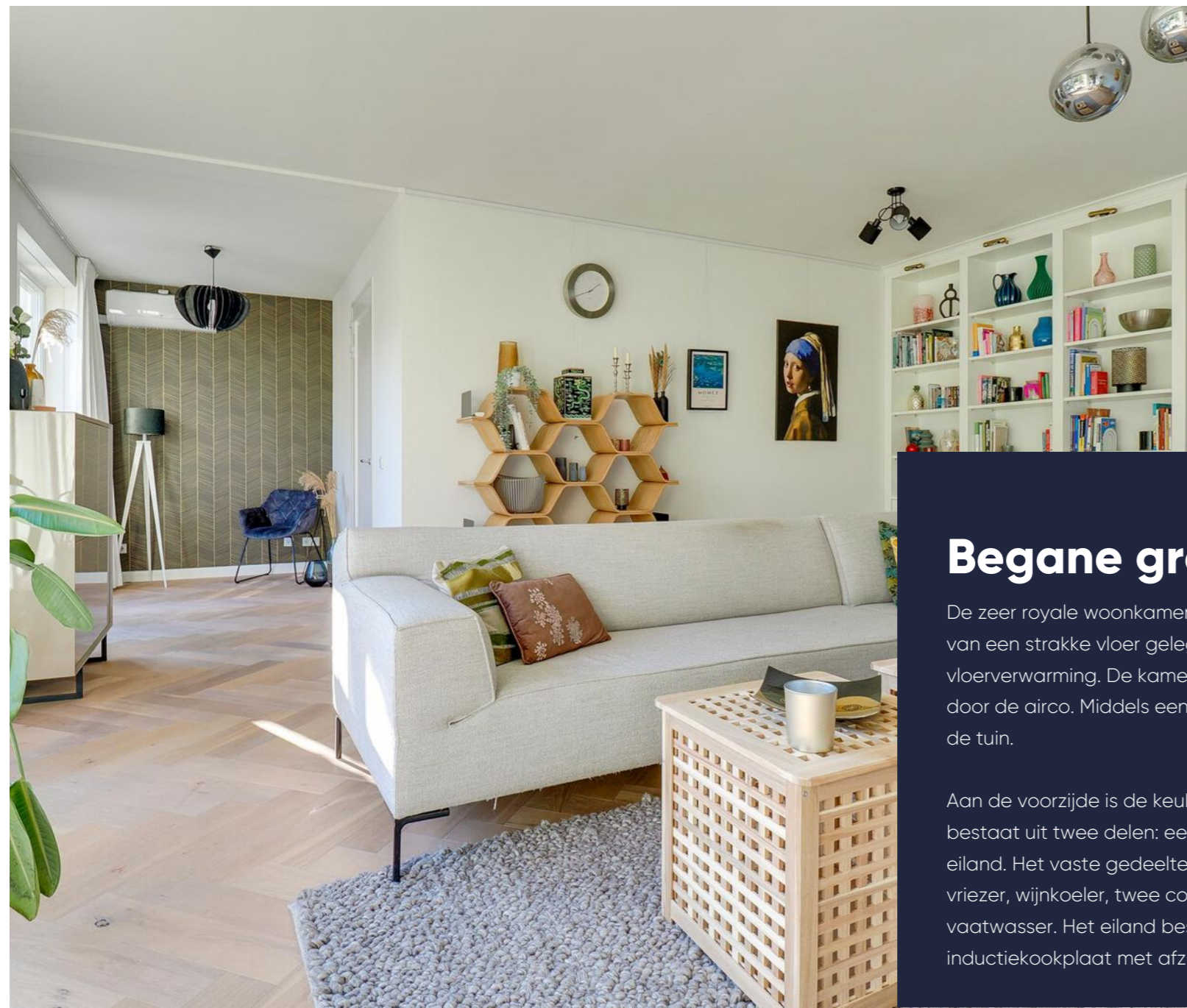

Royale woonkamer met speelse indeling

Begane grond

De zeer royale woonkamer is uitgebouwd en voorzien van een strakke vloer gelegd in visgraat met vloerverwarming. De kamer is in de zomer heerlijk koel door de airco. Middels een schuifpui is er toegang tot de tuin.

Aan de voorzijde is de keuken gesitueerd. De keuken bestaat uit twee delen: een vast gedeelte en het eiland. Het vaste gedeelte is voorzien van een koelkast, vriezer, wijnkoeler, twee combi-ovens en een vaatwasser. Het eiland beschikt over een inductiekookplaat met afzuigkap.





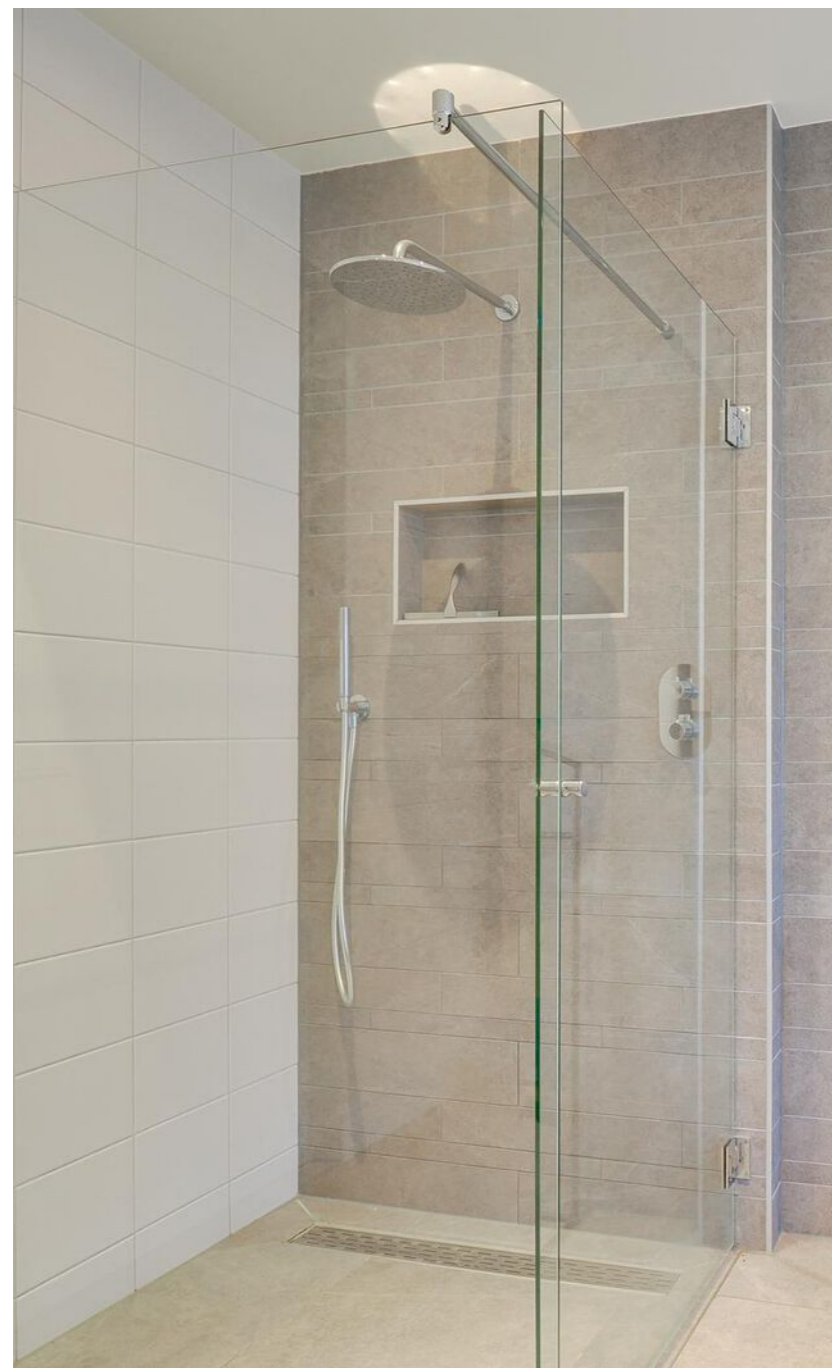

Eerste verdieping

De ouderslaapkamer met airco is gelegen aan de achterzijde. Deze kamer is opvallend riant in het woonoppervlak en biedt genoeg plek voor een ruime kledingkast.

De andere twee slaapkamers zijn aan de voorzijde gesitueerd en zijn kinderkamers. Twee gezellige ruimtes.

De moderne badkamer is voorzien van een ligbad, een inloop-/regendouche, extra brede wastafelmeubel met dubbele kraan en een bijpassende hangkast, een spiegel met geïntegreerde verlichting en een designradiator. Het plafond is verlaagd en voorzien van inbouwspots én...genieten doet u hier zeker van de geluidsinstallatie. Badderen of douchen met een muziekje aan!



Luxe, complete
badkamer



Nog eens 2 ruime kamers

Tweede verdieping

Overloop met toegang tot de twee slaapkamers en de waskamer. De overloop is voorzien van een solatube.

De slaapkamers zijn elk gesitueerd aan een andere zijde. Aan de voorzijde een fijne slaapkamer die optimaal in de ruimte is doordat de ruimte is vergroot middels een dakkapel. De kamer beschikt over knieschotten. Ook de andere kamer heeft een dakkapel en handige bergruimte achter de schotten.

De waskamer beschikt over een opstelplaats voor de wasmachine en de droger. Tevens bevindt zich hier de installatie van de mechanische ventilatie.

Via de overloop heeft u toegang tot de vloering middels een vlizotrap. Een handige ruimte waar u veel kunt bergen.

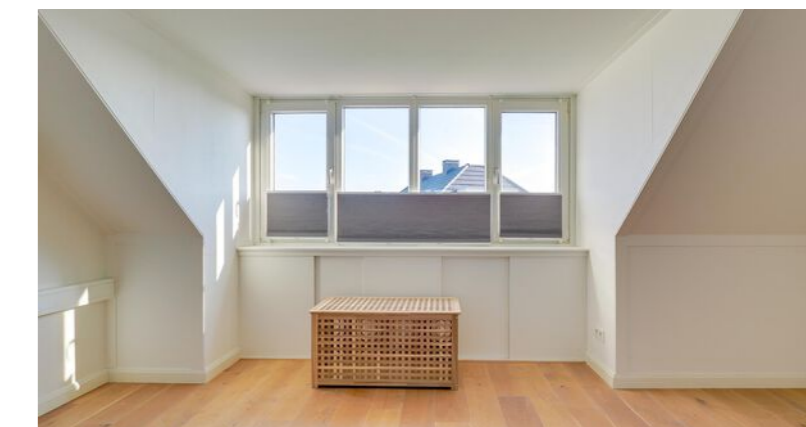



Tuin en garage

De achtertuin is voorzien van vrolijke borders, sierbestrating, grint en een gazon en verlichting. De garage is te bereiken vanuit de oprit en beschikt over openslaande deuren. Van origine is de garage iets dieper, maar de achterste meters zijn bij de woonkamer betrokken.



Diepe tuin op zuidoosten



Plattegrond

Situatie



Plattegrond

Begane grond



Plattegrond

Eerste verdieping

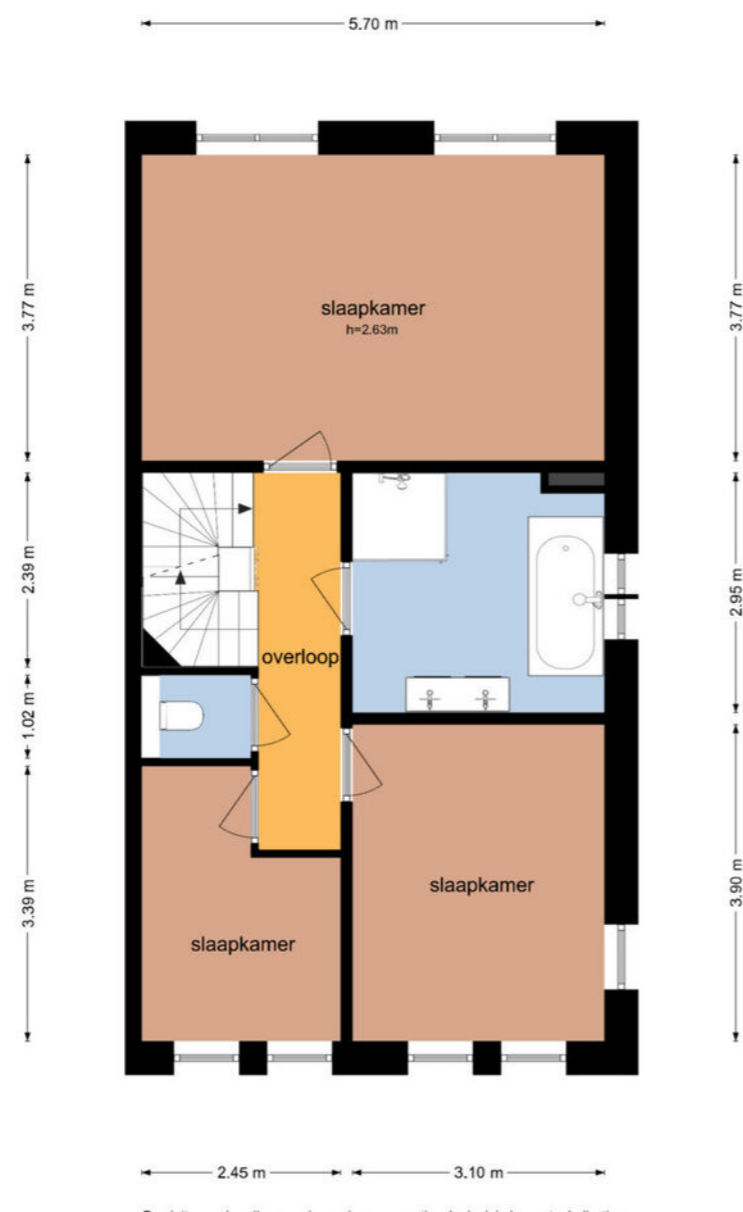
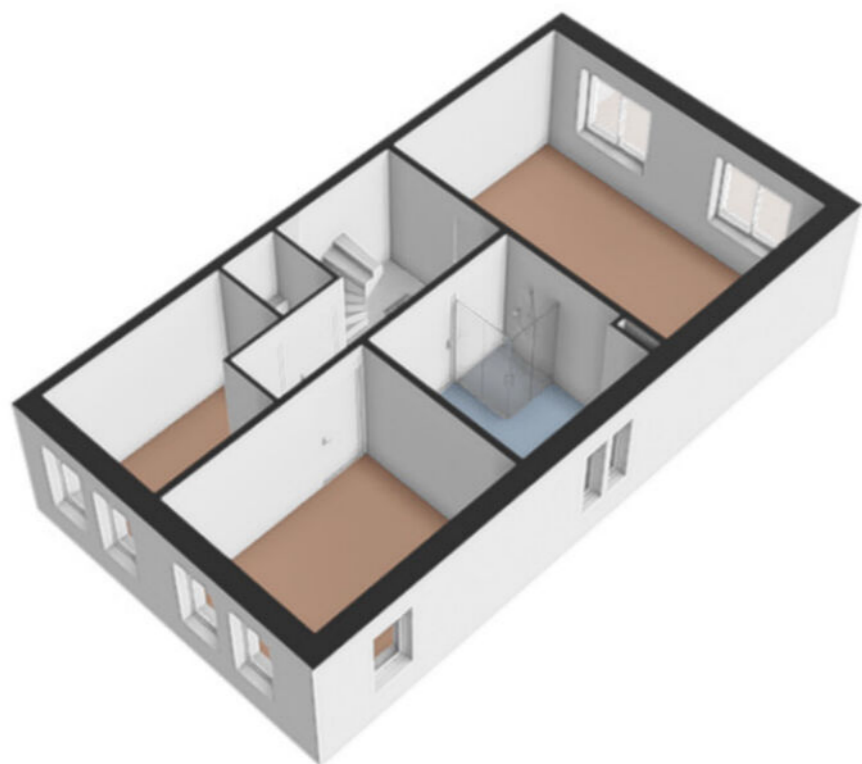

Plattegrond

Tweede verdieping

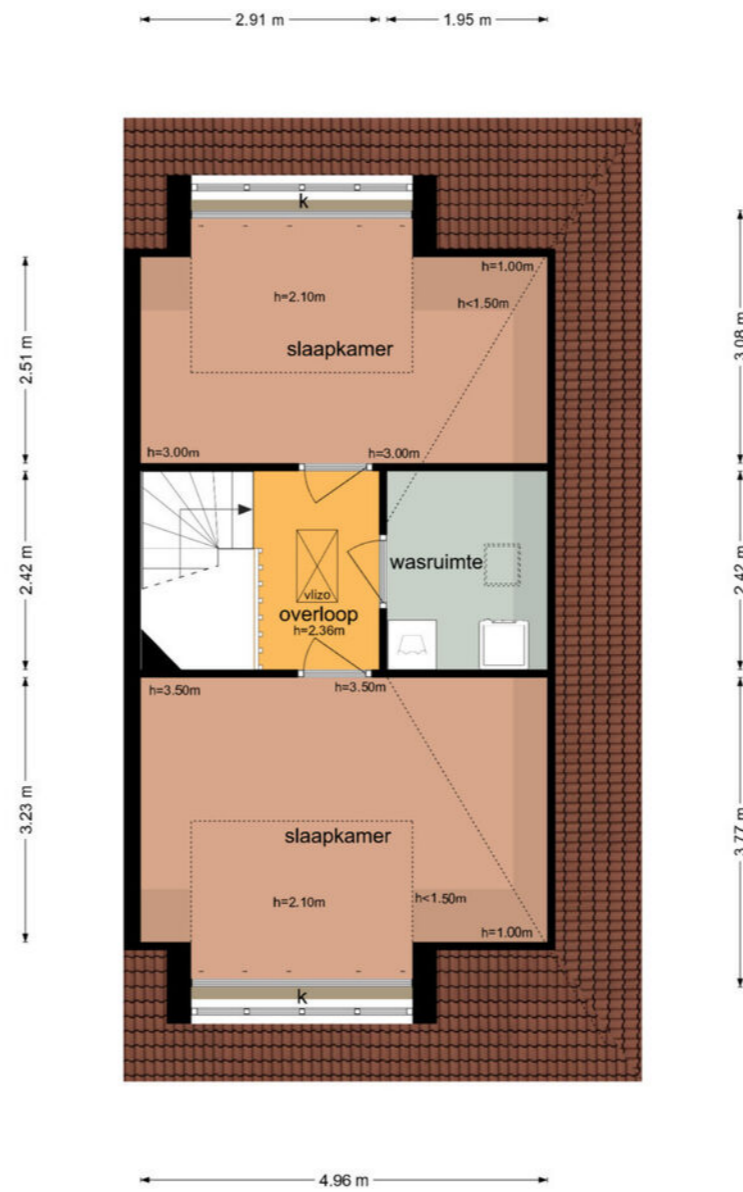
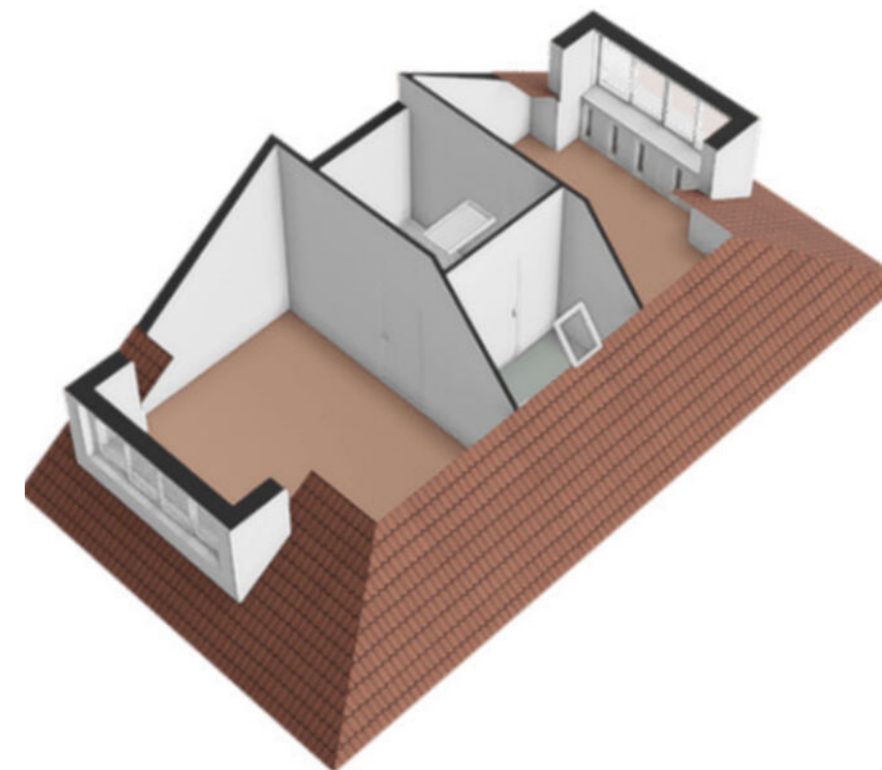

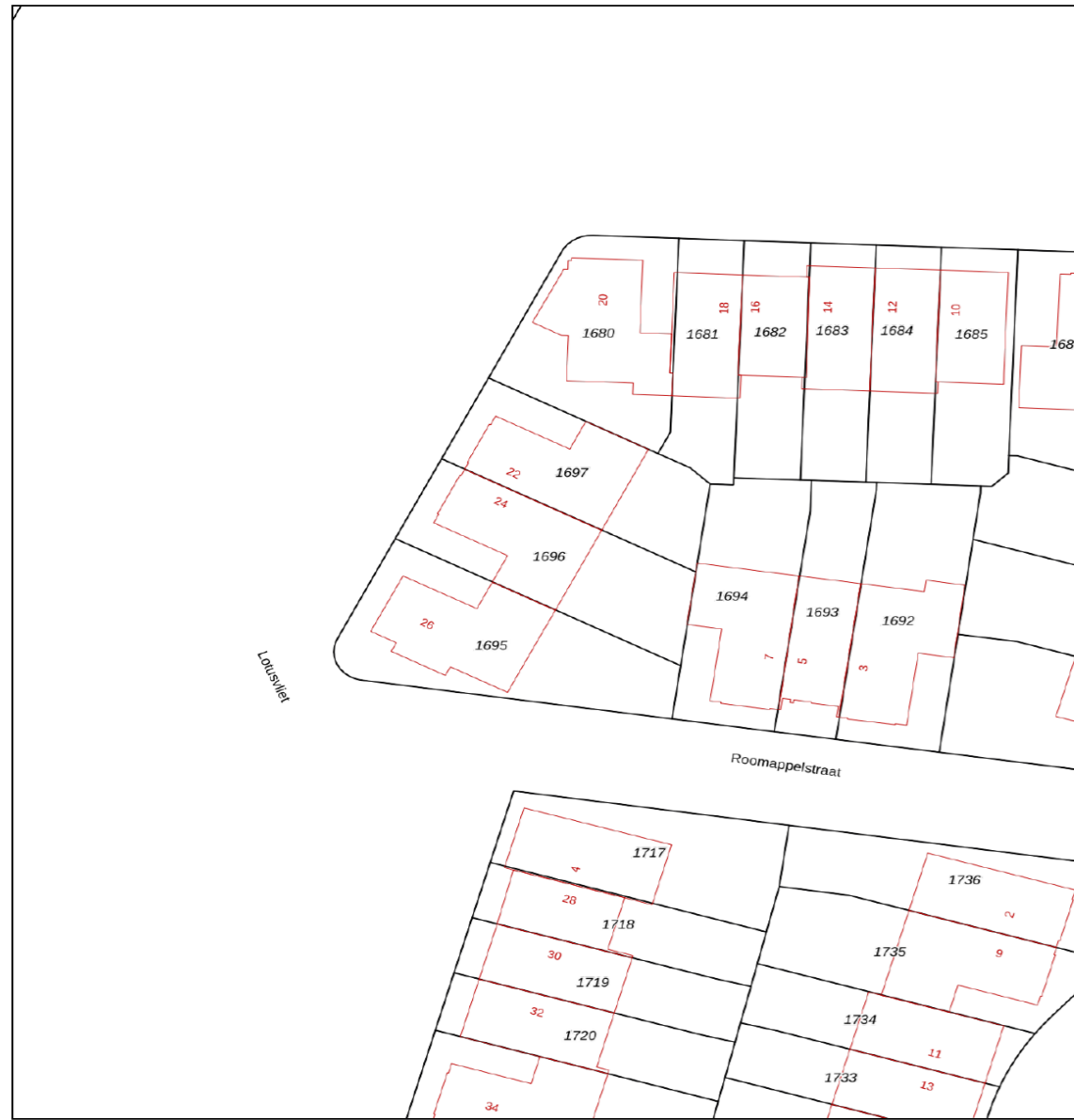

<p>12345 Perceelnummer</p> <p>25 Huisnummer</p> <ul style="list-style-type: none"> Vastgestelde kadastrale grens Voorlopige kadastrale grens Administratieve kadastrale grens Bebouwing <p>Voor een eensluidend uittreksel, geleverd op 17 oktober 2024 De bewaarder van het kadaster en de openbare registers</p>	<p>Schaal 1: 500</p> <p>Kadastrale gemeente Utrecht</p> <p>Sectie T</p> <p>Perceel 1696</p> <p>Aan dit uittreksel kunnen geen betrouwbare maten worden ontleend. De Dienst voor het kadaster en de openbare registers behoudt zich de intellectuele eigendomsrechten voor, waaronder het auteursrecht en het databankenrecht.</p>	
--	--	--

Plattegrond

Kadastrale kaart

Gemeente:	Utrecht
Sectie:	T
Huisnummer:	24
Perceelnummer:	1696
Grootte:	260 m ²

Aantekeningen



Wonen in Utrecht

Utrecht + omgeving

Utrecht is een stad en gemeente in Nederland en de hoofdstad van de provincie Utrecht. Met 361.924 inwoners (31 januari 2022) is Utrecht de vierde stad van Nederland naar inwonertal. De stad is centraal gelegen op een knooppunt van wegen, spoorwegen en waterwegen, waardoor het het hardst groeiende economische centrum van zowel de Randstad als Nederland is.

Molenbeek Makelaars richt zich niet alleen op de plaats Utrecht. Wij zijn ook actief in de omliggende plaatsen: De Meern, Zeist, De Bilt, Bilthoven, Maartensdijk, Maarssen, Groenekan, Bunnik, Austerlitz, Huis ter Heide, Den Dolder, Odijk, Soesterberg, Woudenberg, Maarn, Maarsbergen, Scherpenzeel, Leusden-Zuid en Houten.



De wijk

Leidsche Rijn

Leidsche Rijn ligt in het zuidwesten van Utrecht. Het is het jongste stadsdeel van Utrecht en tevens de grootste Vinexlocatie van Nederland. In dit gebied komen oud en nieuw samen. Steeds is er gekeken hoe archeologische vondsten, oude laantjes en sloten, bomen en monumentale boerderijen kunnen worden ingebed in de bouwplannen. Zo krijgt iedere buurt een eigen identiteit en sfeer. De naam van de wijk is afgeleid van de Leidse Rijn. De rivier heette vroeger de Leidse Vaart. De Leidse Rijn is gegraven tussen 1662 en 1665, ter vervanging van de Oude Rijn en Vleutense Wetering, die te kronkelig waren geworden. Leidsche Rijn bestaat uit verschillende buurten.

Leidsche Rijn is een wijk waar veel jonge gezinnen en starters wonen. In een mediterrane sfeer met boulevards en promenades is Leidsche Rijn Centrum het kloppend hard van de wijk. Er zijn terrassen, winkels, grand cafés en restaurants, van exclusief diner tot snelle hap.

Leidsche Rijn; een stad op zich in de stad Utrecht.

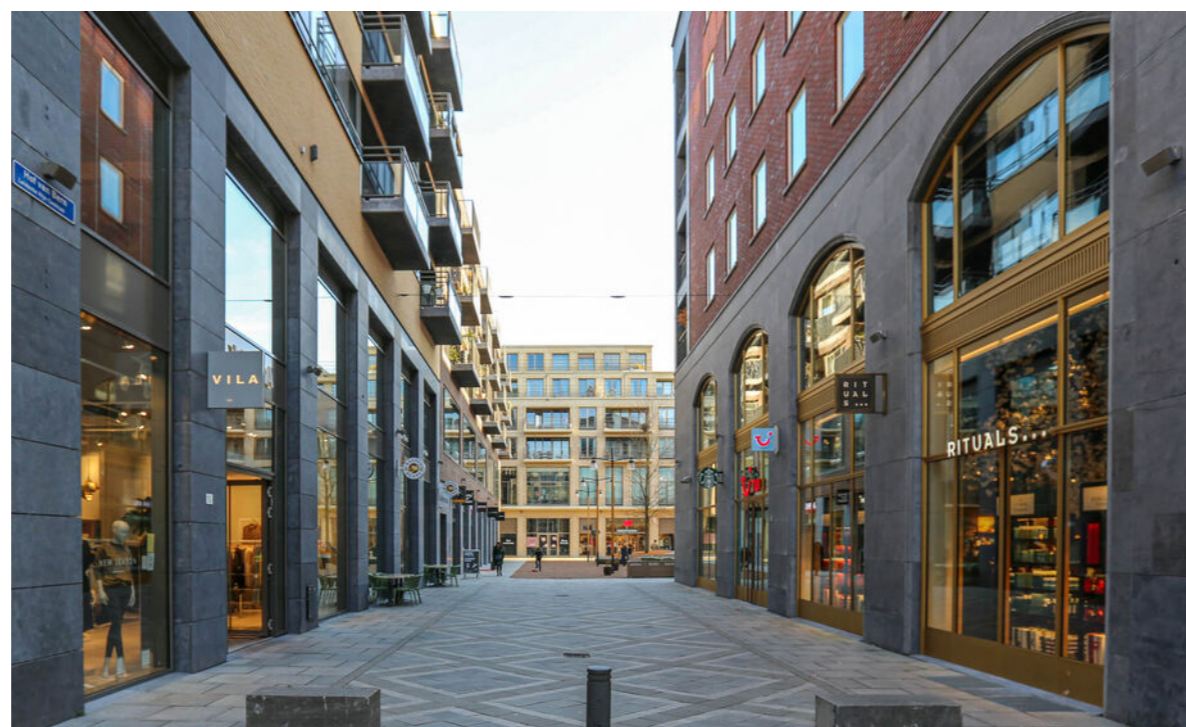

”

Wonen, winkelen
en werken in het 2e
stadscentrum van
Utrecht

- Dagmar Daae

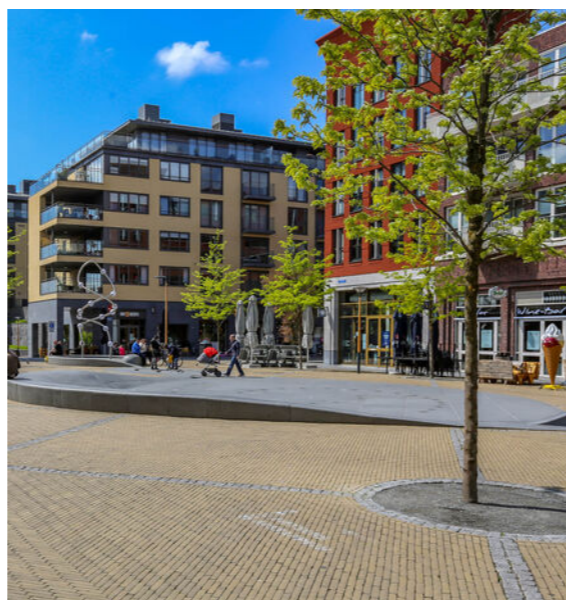

Wijkstatistieken

Buurtinformatie - Utrecht / Rijnvliet



Mannelijke inwoners
49%



Auto(s) per inwoner
1,1 per huishouden



Middelbare school
1,9 km



De huisarts
2,5 km



Vrouwelijke inwoners
51%



De school
450 m



De supermarkt
2,2 km



Leeftijd

0 - 14: 36% 15 - 24: 7% 25 - 44: 42%

45 - 64: 13% 65+: 2%



Huishoudens

Eenpersoons: 13% Zonder kinderen: 21%

Met kinderen: 66%

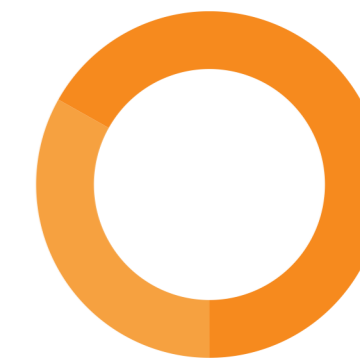

Koop / huur

Koop: 67% Huur: 33%

Extra informatie

Onderhoud

De staat van onderhoud en beoordeling van de bouwkundige staat geldt op basis van visuele waarnemingen, gerelateerd aan de ouderdom van het object. Een uitgebreide bouwkundige opname valt nadrukkelijk buiten het kader van deze brochure. Dit behoort eventueel tot de onderzoeksplicht van de kandidaat-koper(s).

Aansprakelijkheid

Het bovenstaande behelst slechts een globale omschrijving van een object. De informatie berust deels op door derden aan onze kantoren verstrekte gegevens. Met de meeste zorg hebben wij deze informatie verwerkt doch kunnen ten aanzien van de juistheid van deze gegevens geen aansprakelijkheid aanvaarden. Aan deze brochure kunnen geen rechten worden ontleend.

Koopakte

De koopakte wordt opgesteld volgens model NVM.

Ontbinding

De termijn die wordt opgenomen voor eventuele (overeengekomen) ontbindende voorwaarden (b.v. financiering) is 6 weken na de dag dat overeenstemming is bereikt over de koopsom en de overige voorwaarden.

Zekerheidsstelling

De waarborgsom/bankgarantie is 10% van de koopsom. De koper dient deze binnen 7 weken na de dag dat overeenstemming is bereikt over de koopsom en de overige voorwaarden bij de desbetreffende notaris te deponeren.

Onderzoeksplicht van de koper

Koper is te allen tijde gerechtigd voor eigen rekening een bouwkundige keuring te (laten) verrichten dan wel andere adviseurs te raadplegen teneinde een goed inzicht te verkrijgen over de staat van onderhoud.

Lijst van zaken

Een lijst van zaken is in deze brochure aanwezig.

Bedenktijd

De koper die een natuurlijke persoon is en niet handelt in de uitoefening van een beroep of bedrijf heeft bedenktijd om de koopovereenkomst te ontbinden. De bedenktijd duurt drie dagen en begint om 00.00 uur op de dag die volgt op de dag dat de tussen partijen opgemaakte akte (in kopie) aan de koper ter hand wordt gesteld.

Deze objectinformatie beoogt geen uitputtende lijst te geven met betrekking tot mogelijk aanwezige gebreken in de woning.

De informatie die is vermeld, is verkregen van de eigenaar/verkoper en uit eigen waarnemingen ter plaatse en heeft als bedoeling om de koper zo goed mogelijk te informeren en tegelijk te voldoen aan de op de verkoper rustende mededelingsplicht.

Onderzoeksplicht koper + mededelingsplicht

Op grond van het Burgerlijk Wetboek rust er op de koper van een woning een onderzoeksplicht. Dit houdt in dat de koper zelf verantwoordelijk is voor de beoordeling of de woning de eigenschappen zal bezitten om te voldoen

voor het gebruik dat hij van de woning zal willen maken. Het verdient dan ook aanbeveling om een ter zake (bouwkundig) deskundige in te schakelen. Indien koper besluit om niet tot inschakeling van een deskundige over te gaan, komen eventuele nadelige gevolgen hiervan volledig voor zijn en/of haar rekening.

Mededeling tot verkoop

Alle verstrekte informatie dient gezien te worden als een uitnodiging om in onderhandeling te treden. Een bieding gelijk aan de gestelde vraagprijs doet dan ook niet direct een koopovereenkomst tot stand komen.

Biedverloop

Het biedverloop bij onderhandelingen over onroerende zaken kent diverse bijzonderheden die u het best vooraf met de makelaar kunt bespreken.

Gunning

Verkoper behoudt zich uitdrukkelijk het recht voor het object te gunnen aan de gegadigde van zijn en/of haar keuze. Een overeenkomst komt tot stand, indien overeenstemming is bereikt over de koopsom, oplevering, bijkomende voorwaarden, roerende zaken en de koopovereenkomst is ondertekend en de wettelijke bedenktijd is verlopen.

Koopakte

Behoudens nadere afspraken gelden de standaardregels, zoals deze voorkomen in de modelkoopakte die is opgesteld door de Nederlandse Vereniging van Makelaars NVM, de Consumentenbond en de Vereniging Eigen Huis. De waarborgsom (of bankgarantie) is gebruikelijk 10% van de koopsom en

wordt voldaan aan de notaris.

Eventueel door de koper te maken voorbehouden (zoals het verkrijgen van hypotheek, Nationale Hypotheek Garantie), worden alleen vermeld als deze in de onderhandelingen zijn afgesproken. Voor zover er in deze brochure aanvullende clausules zijn vermeld, worden deze opgenomen in de koopakte. Het verdient aanbeveling in plaats van een waarborgsom van 10% van de koopsom te storten bij de notaris, een bankgarantie van 10% van de koopsom bij de notaris te doen deponeren in verband met mogelijke discussie met de inspecteur van de Inkomsten Belasting.

Erfdienstbaarheden en bijzondere bepalingen

Aan elke onroerende zaak kunnen bijzondere bepalingen verbonden zijn. Deze worden dan aan elke opvolgende eigenaar opgelegd. Ze staan gewoonlijk in het eigendomsbewijs. Een kopie van het eigendomsbewijs is op te vragen via de makelaar. Bepalingen die het gebruik van de onroerende zaak (kunnen) beperken vindt u, indien van toepassing, in deze informatie onder aanvullende clausules.

Indien de woning gebouwd is in de periode van 1965-1983 bestaat de mogelijkheid dat de constructie is uitgevoerd met betonnen vloeren zoals Kwaaitaal-, Omnia- of Mantavloeren. Er is gebleken dat in gebieden met een hoge vochtigheidsgraad betonschade kan ontstaan door in de vloer aanwezige chloriden, die de sterkte van het beton en eventuele bewapening kan aantasten.

Extra informatie

Indien de woning gebouwd is in de periode tussen 1963-1983 zijn er mogelijkwerijs asbesthoudende materialen verwerkt. Bij de eventuele verwijdering van deze materialen dienen op grond van de geldende milieuregelingen speciale maatregelen genomen te worden, die extra verwijderingskosten met zich mee kunnen brengen. Na 1983 is vrijwel geen losgebonden asbest meer toegepast. De toepassing en verkoop van asbest zijn sinds 1 juli 1993 nagenoeg verboden.

Bouwkundige risico's

Deze brochure is door ons kantoor met de meeste zorg samengesteld aan de hand van de door de verkoper aan ons ter hand gestelde gegevens en tekeningen. Derhalve kunnen wij geen garanties verstrekken, noch kunnen wij op enigerlei wijze eventuele aansprakelijkheid voor deze gegevens aanvaarden.

De Meetinstructie is gebaseerd op de NEN2580. De Meetinstructie is bedoeld om een meer eenduidige manier van meten toe te passen voor het geven van een indicatie van de gebruiksoppervlakte. De Meetinstructie sluit verschillen in meetuitkomsten niet volledig uit, door bijvoorbeeld interpretatieverschillen, afrondingen of beperkingen bij het uitvoeren van de meting.

Notariskeuze koper

Indien u als koper een notaris verkiest buiten een straal van 20km van het pand, zullen eventuele kosten ten behoeve van een volmacht voor verkopers voor rekening van kopers komen.

Koop onroerende zaken en aanneming van werk

Op grond van deze wet kan de koopovereenkomst van een woonhuis nog slechts schriftelijk worden aangegaan. Een door beide partijen getekend exemplaar of afschrift hiervan moet aan de koper ter hand worden gesteld. De koper heeft dan (vanaf de dag erop volgend, 0.00 uur) gedurende drie werkdagen het recht de koop te ontbinden.

Daarnaast heeft de koper het recht de koopovereenkomst in te schrijven in de openbare registers. Gedurende de bedenktijd kan dit slechts wanneer de akte is opgesteld en mede ondertekend door een notaris. Deze inschrijving / registratie biedt de koper bescherming tegen rechtshandeling en rechtsfeiten, die zich na de dag van inschrijving hebben voorgedaan zoals vervreemding, bezwaring, verhuur, faillissement of onder bewindstelling. Deze inschrijving heeft slechts effect indien de juridische levering (eigendomsoverdracht) binnen 6 maanden na de inschrijving zal plaatsvinden. De kosten welke hieraan zijn verbonden komen voor rekening van koper.

Deze wet is op 1 september 2003 in werking getreden en geldt alleen voor koopovereenkomsten die op of na 1 september 2003 worden gesloten.

De wet identificatieplicht bij dienstverlening

Deze wet brengt mee, dat wij onze opdrachtgevers dienen te identificeren aan de hand van een geldig paspoort, een Nederlands rijbewijs of een geldig verblijfsdocument. Kopieën van deze documenten dienen tevens bij de koopakte te worden gevoegd.

Onze dienstverlening



Ik wil mijn huis verkopen

Wij kennen uw wijk, uw straat en uw potentiële kopers. Hierdoor bepalen onze ervaren makelaars samen met u de optimale vraagprijs en realiseren wij aantoonbaar het beste verkoopresultaat.

- ✓ Sneller verkocht dan de gemiddelde verkoop
- ✓ Kleiner verschil tussen koopsom en vraagprijs dan de gemiddelde verkoop
- ✓ Lokale en landelijke dekking en marketing



Ik wil een huis kopen

U staat op het punt een huis te kopen. Eén van de grootste aankopen in uw leven. Het kopen van een huis vereist deskundigheid, ervaring, een realistische blik en onafhankelijk advies. Daarom neemt u een aankoopmakelaar mee.

- ✓ Het in kaart brengen van uw woonwensen en het geven van een realistisch woonadvies
- ✓ Uw ideale huis eerder vinden, nog voordat deze op Funda staat
- ✓ Tijdig advies en raad op de juiste momenten



Ik wil mijn huis laten taxeren

Bij de koop van een huis, een verbouwing of bij het oversluiten van uw hypotheek heeft u een taxatierapport nodig. Onze taxateurs kennen de regio en leveren een leesbaar, betrouwbaar en door alle partijen geaccepteerd taxatierapport.

- ✓ Objectief en betrouwbaar
- ✓ Taxatierapport binnen 5 werkdagen na opname van de woning
- ✓ Tegen een aantrekkelijk tarief!

Klanttevredenheid



"Zeer competent, snel, vriendelijk en beschikt over de juiste marktkennis. Communicatie verloopt vlot, duidelijk en doelgericht. Zeer aanbevelenswaardig."

10 Een Funda gebruiker
Geschreven op
21 augustus 2023

"Het contact liep boven verwachting goed. De makelaar stond te allen tijden voor ons klaar en was zeer betrokken."

9,2 Een Funda gebruiker
Geschreven op 23 juni 2023

verkoop

9,2

Gemiddelde op basis van
157 reviews



aankoop

9,2

Gemiddelde op basis van
79 reviews



Ons team Molenbeek Utrecht



Marius Don
(partner)
Makelaar en Taxateur o.z. RM RT
☎ 06 13 63 19 60
✉ don@molenbeek.nl



Dagmar Daae
Makelaar en Taxateur o.z. RM RT
☎ 06 82 54 50 00
✉ daae@molenbeek.nl



Teun Baas
Makelaar en Taxateur o.z. RM RT
☎ 06 38 53 87 31
✉ baas@molenbeek.nl



Miranda Bookholt
Assistent Register Makelaar Taxateur ARMT
☎ 030 256 88 24
✉ woneninutrecht@molenbeek.nl



Jan Leendert Donker
Commercieel binnendienst medewerker
☎ 030 256 88 17
✉ woneninutrecht@molenbeek.nl



Maaïke Beijen
Assistent Register Makelaar Taxateur ARMT
☎ 030 256 88 19
✉ woneninutrecht@molenbeek.nl

Wordt dit uw nieuwe (t)huis?

Neem contact op met Molenbeek Utrecht!

Molenbeek Utrecht

Emmalaan 39
3581 HP Utrecht

☎ 030 256 88 11
✉ woneninutrecht@molenbeek.nl

Andere vestigingen

Molenbeek Woudenberg

De Nieuwe Poort 20
3931 JK Woudenberg

☎ 033 286 44 11
✉ woudenberg@molenbeek.nl

Molenbeek Zeist

Antonlaan 600
3707 KD Zeist

☎ 030 692 02 04
✉ zeist@molenbeek.nl

