



Londenstraat 46
3541 CB Utrecht | € 450.000,- k.k.

Kenmerken

-  70 m²
-  234 m³
-  2 slaapkamers
-  Leidsche Rijn-Centrum

**Welkom in uw
nieuwe thuis**

-  030 256 88 11
-  woneninutrecht@molenbeek.nl

www.molenbeek.nl





Uw contactpersonen



Marius Don
Makelaar en Taxateur o.z. RM RT

☎ 06 13 63 19 60
✉ don@molenbeek.nl



Teun Baas RM RT
NVM - Register Makelaar en
Taxateur (RM RT)

☎ 06 38 53 87 31
✉ baas@molenbeek.nl

Wij maken van deze
woning uw nieuwe
thuis.



Inhoud

- 04 De woning
- 06 Wonen en koken
- 08 Slapen en douchen
- 10 Balkon en meer
- 12 Omgeving
- 13 Plattegronden
- 16 Utrecht & omgeving
- 18 De wijk
- 19 Wijkstatistieken
- 20 Lijst van zaken
- 24 Extra informatie
- 27 Onze dienstverlening
- 28 Klanttevredenheid
- 29 Ons team
- 30 Wie zijn wij?
- 31 Aantekeningen

De woning

Stijlvol en modern 3 kamer appartement met balkon, berging en parkeerplaats (huur) gelegen op de tweede verdieping van dit moderne appartementencomplex. De woning is gelegen in Leidsche Rijn centrum, uniek is hier dat het parkeerdek gelegen is op dezelfde verdieping als de woning. Dat maakt thuis komen wel heel comfortabel!

De woning is fraai afgewerkt met onder andere gestuukte wanden, een gietvloer, een moderne keuken met apparatuur en een keurige badkamer. Daarnaast is het appartement energiezuinig (energielabel A), heeft HR++ beglazing en een WTW-installatie. Een warmte-/koude opslagsysteem zorgt voor vloerverwarming én vloerkoeling. Het balkon is een verlengstuk van de woonkamer en biedt een levendig uitzicht op het Brusselplein. Vanwege de ligging op de tweede verdieping is er ook nog vrij uitzicht en is het in het zonnetje heerlijk toeven.



Specificaties

Vraagprijs:	€ 450.000,- k.k.	Aantal kamers:	3
Soort woning:	galerijflat	Aantal slaapkamers:	2
Bouwjaar:	2018	Aantal woonlagen:	1
Woonoppervlakte:	70 m ²	Balkonligging:	zuidoost
Inhoud:	234 m ³	Energielabel:	A



Wonen en koken

Wat de woning echt bijzonder maakt is de woonkamer met balkon en uitzicht op het gezellige Brusselplein!

Omdat de woonkamer de volledige breedte van het appartement beslaat zijn er veel ramen geplaatst wat zorgt voor veel daglicht. De zithoek biedt voldoende ruimte om comfortabel met familie en/of vrienden te zitten.

De moderne keuken biedt voldoende ruimte om ook een eetkamertafel te plaatsen. Het keukenblok is uitgevoerd in neutrale kleurstellingen en compleet voorzien van inbouwapparatuur (koelkast met vriesvak, combi oven, inductieplaat, afzuigkap en vaatwasser).

Heerlijk licht en een
bruisend uitzicht!





2 fijne slaapkamers

Slapen en douchen

De twee slaapkamers bevinden zich aan de zijde van de galerij. De grootste slaapkamer biedt voldoende ruimte voor een kastenwand. De tweede slaapkamer kan uitstekend dienst doen als tweede slaapkamer, thuiswerkplek of kinderkamer.

De badkamer, het separate toilet en de was-/bergruimte zijn centraal in de woning geplaatst. De geheel betegelde badkamer is, net als het separate toilet met hangend closet, uitgevoerd in een neutrale kleurstelling en is voorzien van een douche en wastafelmeubel. Tegenover de badkamer is de was-/bergkast.

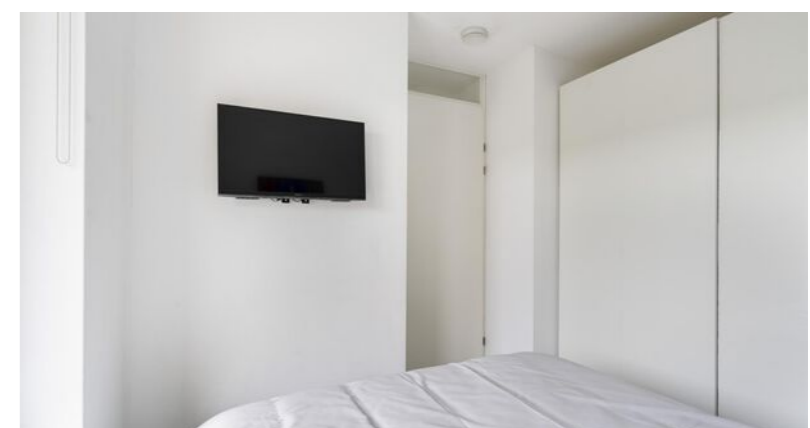

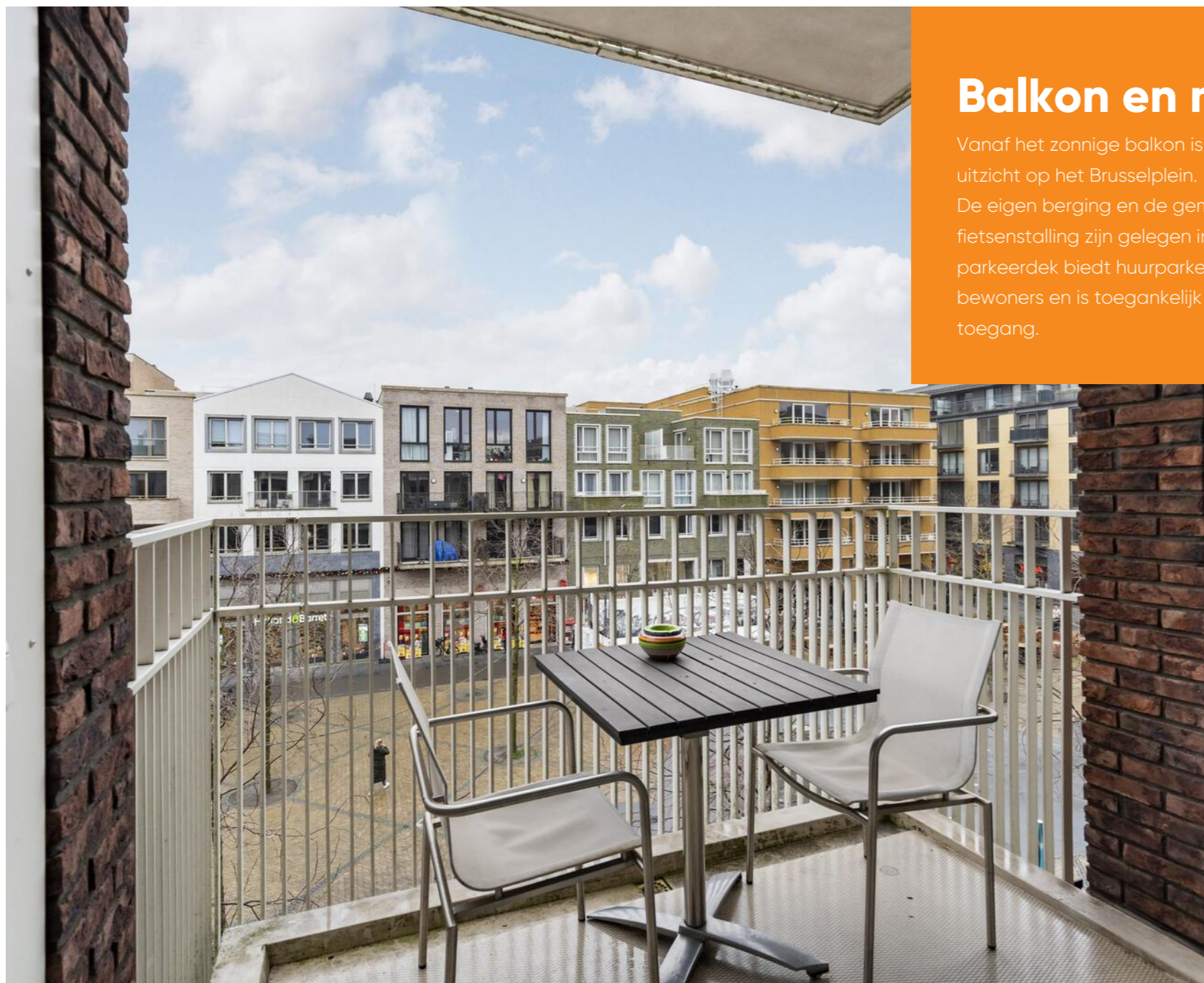

Balkon en meer

Vanaf het zonnige balkon is er een fantastisch uitzicht op het Brusselplein. De eigen berging en de gemeenschappelijke fietsenstalling zijn gelegen in de onderbouw. Het parkeerdek biedt huurparkeerplekken voor bewoners en is toegankelijk via de centrale toegang.



Zonnig balkon





In hartje centrum

Omgeving

Het appartement is gelegen in het hart van Leidsche Rijn centrum. Dit betekent dat je op een levendige plek woont waar alle voorzieningen binnen handbereik zijn. Het enige wat je hoeft te doen om direct supermarkten, winkels en restaurants te vinden is de voordeur verlaten. Het station Leidsche Rijn bevindt zich op loopafstand en binnen 10 minuten fietsen sta je al in Utrecht centrum met al haar voorzieningen en gezelligheid. Ook voor natuur hoef je niet lang te zoeken: Het Maximapark, de Haarijnse Plas en diverse sportparken zijn vlakbij! Met de auto ben je in een paar minuten op de A2 en A12.

Plattegrond

Tweede verdieping

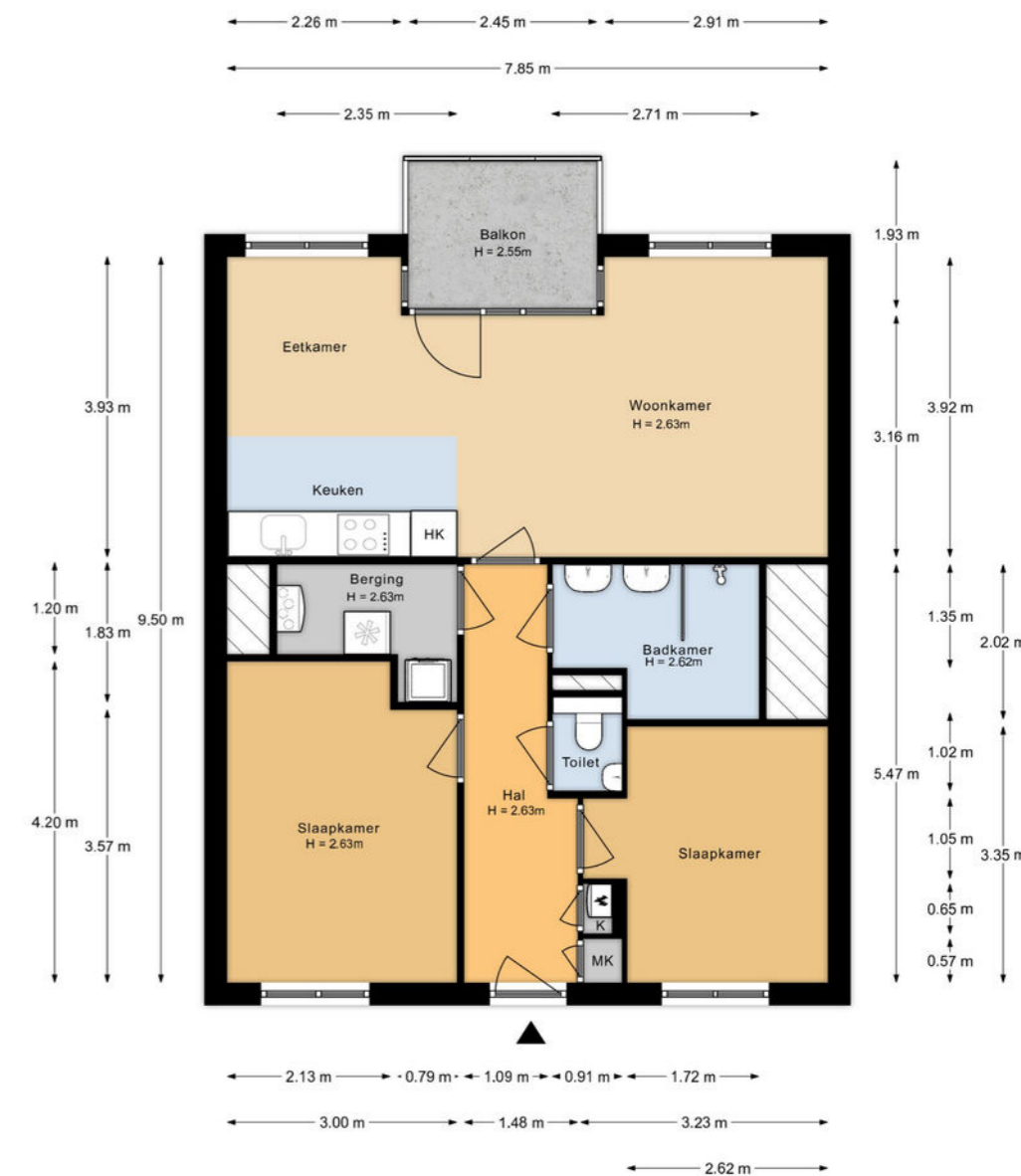
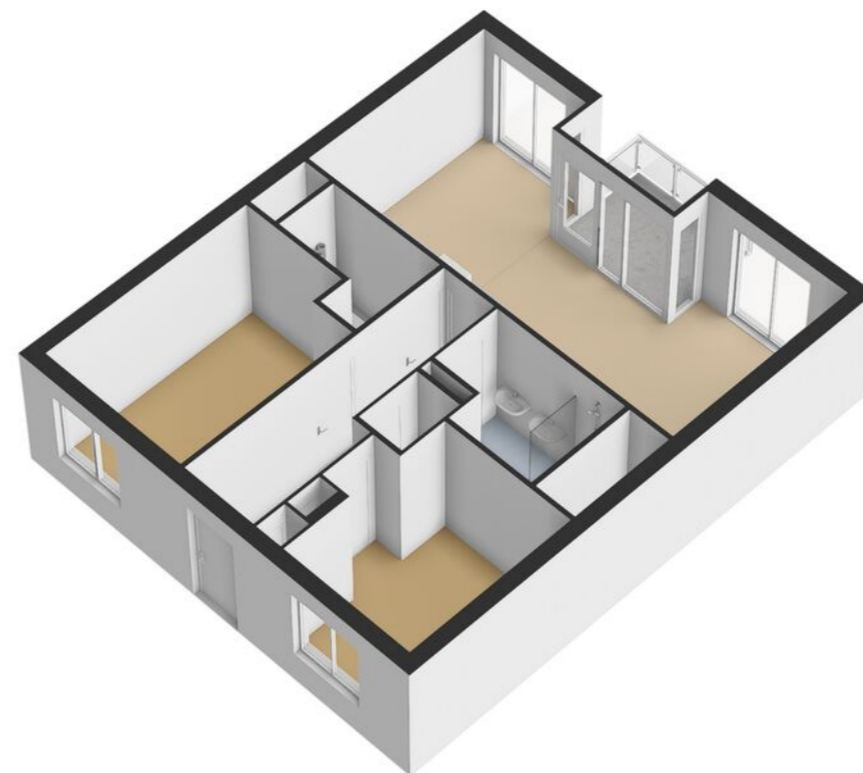

Plattegrond

Berging

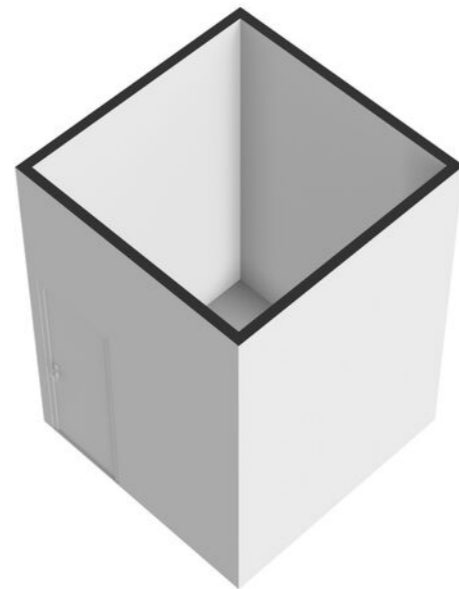
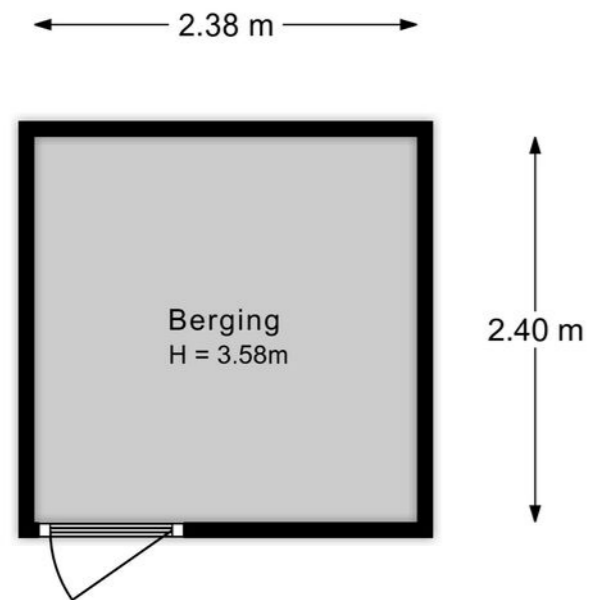

Kadastrale kaart

Uw referentie: Emmalaan 29 A

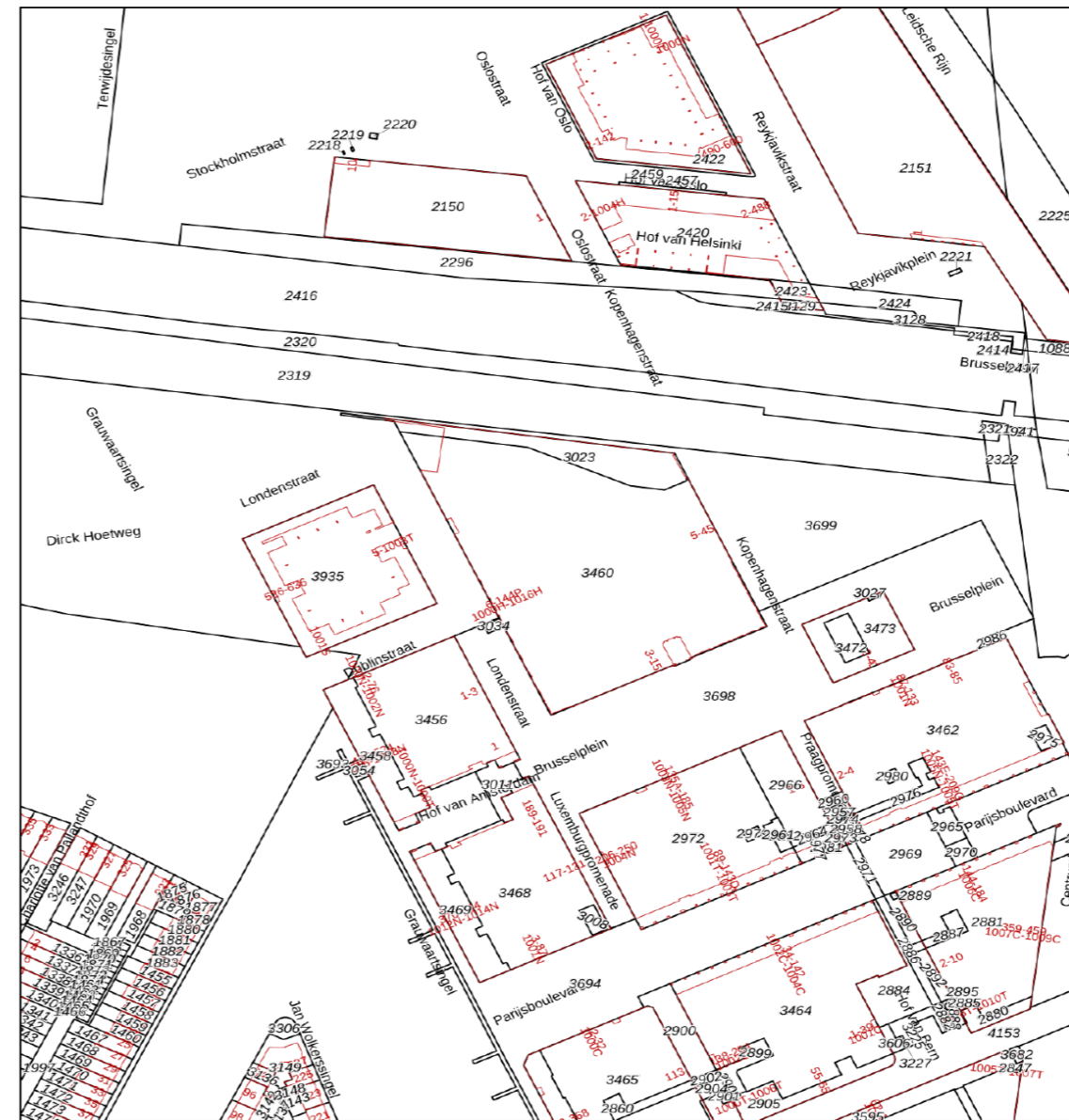

<ul style="list-style-type: none"> 12345 Perceelnummer 25 Huisnummer — Vastgestelde kadastrale grens — Voorlopige kadastrale grens — Administratieve kadastrale grens — Bebouwing 	<p>Schaal 1: 2000</p> <p>Kadastrale gemeente Catharijne</p> <p>Sectie F</p> <p>Perceel 3034</p>	
---	---	--

De Dienst voor het kadaster en de openbare registers behoudt zich de intellectuele eigendomsrechten voor, waaronder het auteursrecht en het databankenrecht.

Plattegrond

Kadastrale kaart

Gemeente: Catharijne
 Sectie: F
 Huisnummer: 46
 Perceelnummer: 3188



Wonen in Utrecht

Utrecht + omgeving

Utrecht is een stad en gemeente in Nederland en de hoofdstad van de provincie Utrecht. Met 361.924 inwoners (31 januari 2022) is Utrecht de vierde stad van Nederland naar inwonertal. De stad is centraal gelegen op een knooppunt van wegen, spoorwegen en waterwegen, waardoor het het hardst groeiende economische centrum van zowel de Randstad als Nederland is.

Molenbeek Makelaars richt zich niet alleen op de plaats Utrecht. Wij zijn ook actief in de omliggende plaatsen: De Meern, Zeist, De Bilt, Bilthoven, Maartensdijk, Maarssen, Groenekan, Bunnik, Austerlitz, Huis ter Heide, Den Dolder, Odijk, Soesterberg, Woudenberg, Maarn, Maarsbergen, Scherpenzeel, Leusden-Zuid en Houten.



De wijk

Leidsche Rijn

Leidsche Rijn ligt in het zuidwesten van Utrecht. Het is het jongste stadsdeel van Utrecht en tevens de grootste Vinexlocatie van Nederland. In dit gebied komen oud en nieuw samen. Steeds is er gekeken hoe archeologische vondsten, oude laantjes en sloten, bomen en monumentale boerderijen kunnen worden ingebed in de bouwplannen. Zo krijgt iedere buurt een eigen identiteit en sfeer. De naam van de wijk is afgeleid van de Leidse Rijn. De rivier heette vroeger de Leidse Vaart. De Leidse Rijn is gegraven tussen 1662 en 1665, ter vervanging van de Oude Rijn en Vleutense Wetering, die te kronkelig waren geworden. Leidsche Rijn bestaat uit verschillende buurten.

Leidsche Rijn is een wijk waar veel jonge gezinnen en starters wonen. In een mediterrane sfeer met boulevards en promenades is Leidsche Rijn Centrum het kloppend hard van de wijk. Er zijn terrassen, winkels, grand cafés en restaurants, van exclusief diner tot snelle hap.

Leidsche Rijn; een stad op zich in de stad Utrecht.

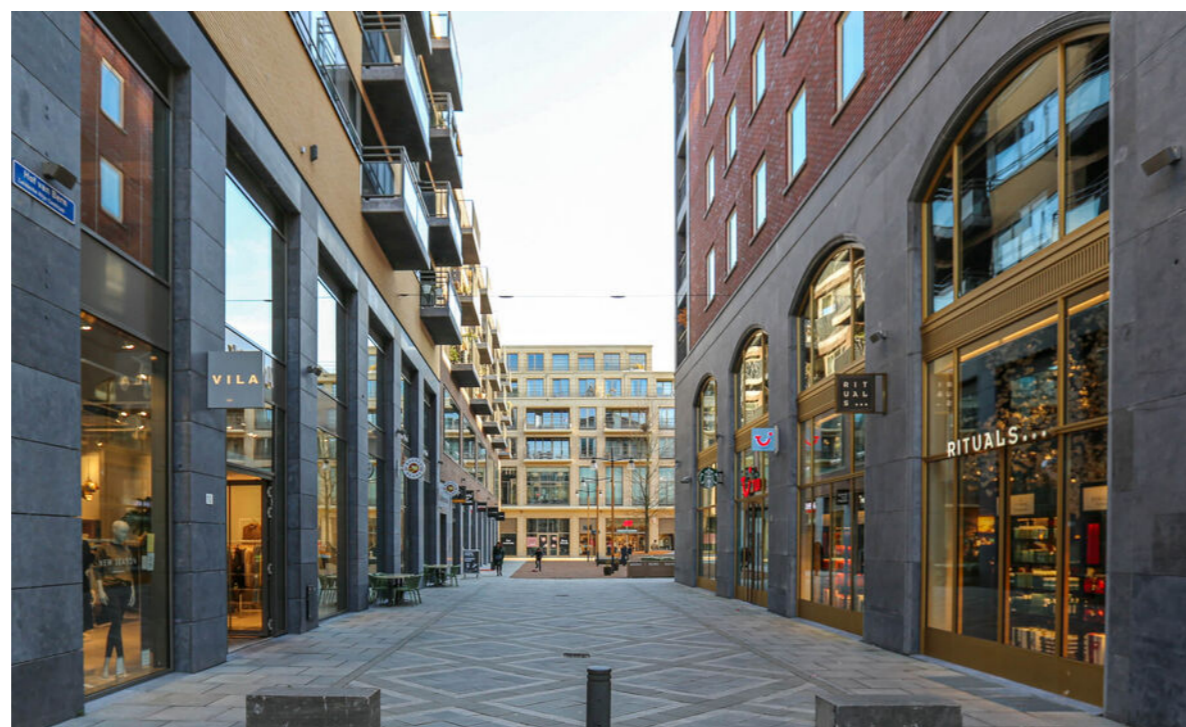

”

Wonen, winkelen
en werken in het 2e
stadscentrum van
Utrecht

- Dagmar Daae

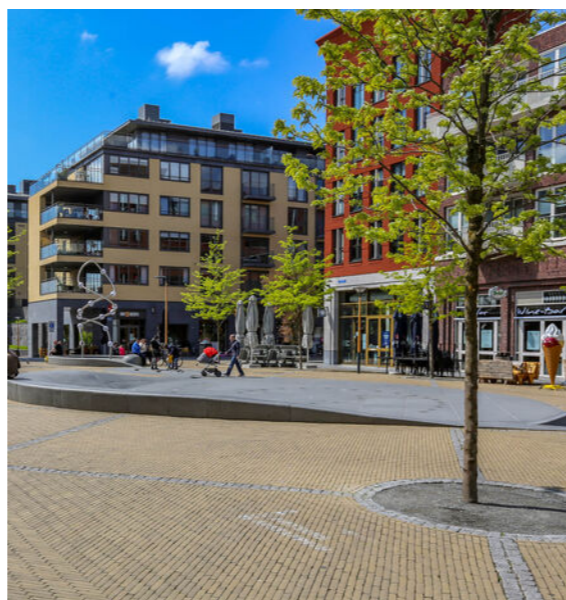

Wijkstatistieken

Buurtinformatie - Utrecht / Leidsche Rijn-Centrum



Mannelijke inwoners
53%



Auto(s) per inwoner
1,3 per huishouden



Middelbare school
850 m



De huisarts
89 m



Vrouwelijke inwoners
47%



De school
600 m



De supermarkt
350 m



Leeftijd

0 - 14: 7% 15 - 24: 9% 25 - 44: 63%
45 - 64: 12% 65+: 9%



Huishoudens

Eenpersoons: 46% Zonder kinderen: 42%
Met kinderen: 12%



Koop / huur

Koop: 28% Huur: 72%

Lijst van zaken

Woning - Interieur

(Voorzet) openhaard met toebehoren

Allesbrander

Houtkachel

(Gas)kachels

Designradiator(en)

Radiatorafwerking

Verlichting, te weten

- inbouwspots/dimmers

- opbouwspots/armaturen/lampen/dimmers

- losse (hang)lampen

-

-

(Losse)kasten, legplanken, te weten

- 2x slaapkamer Pax Kasten

- Badkamerkast

Raamdecoratie/zonwering binnen, te weten

- gordijnrails

- gordijnen

- overgordijnen

- vitrages

- rolgordijnen

- lamellen

- jaloezieën

- (losse) horren/rolhorren

-

-

Vloerdecoratie, te weten

- vloerbedekking

- parketvloer

- houten vloer(delen)

- laminaat

- plavuizen

-

-

Overig, te weten

- spiegelwanden

- schilderij ophangstelsysteem

- TV in slaapkamers en woonkamer

- TV kast in woonkamer

-

-

Blijft achter	Gaat mee	Ter overname	NVT
X			X
			X
			X
			X
			X
			X
			X
			X
			X
			X
			X
			X
			X
			X
			X
			X
			X
			X
X			X
X			X
			X
			X
			X
			X

Lijst van zaken

Woning - Keuken

Keukenblok (met bovenkasten)

Keuken (inbouw)apparatuur, te weten

- kookplaat

- (gas)fornuis

- afzuigkap

- magnetron

- oven

- combi-oven/combimagnetron

- koelkast

- vriezer

- koel-vriescombinatie

- vaatwasser

- Quooker

- koffiezetapparaat

-

-

Keukenaccessoires, te weten

-

-

-

Blijft achter	Gaat mee	Ter overname	NVT
			X
			X
			X
			X
X			X
			X
X			X
X			X
X			X
X			X
X			X
			X
			X
			X
			X
			X
			X
			X
			X
			X
			X
			X
			X
			X
			X

-

-

-

-

-

Woning - Sanitair/sauna

Sauna met toebehoren

Toilet met de volgende toebehoren

- toilet

- toiletrolhouder

- toiletborstel(houder)

- fontein

-

-

Badkamer met de volgende toebehoren

- ligbad

- jacuzzi/whirlpool

- douche (cabine/scherm)

- stoomdouche (cabine)

Blijft achter	Gaat mee	Ter overname	NVT
			X
			X
			X
			X
			X
			X
			X
			X
			X
			X
			X
			X
			X
			X
			X
			X
			X
			X
			X
			X
			X
			X
X			X
X			X
			X
			X
			X
			X
			X
			X
			X
			X
			X
			X
			X
			X
			X
			X
			X
			X
			X
			X
			X
			X
			X
X			X
			X
			X
			X
			X
			X
			X
			X
			X
			X
			X
			X
			X
			X

Lijst van zaken

	Blijft achter	Gaat mee	Ter overname	NVT		Blijft achter	Gaat mee	Ter overname	NVT
- wastafel	X				Zonwering buiten				X
- wastafelmeubel				X	Telefoonaansluiting/internetaansluiting	X			
- planchet				X	Veiligheidsschakelaar wasautomaat				X
- toiletkast				X	Waterslot wasautomaat				X
- toilet				X	Zonnepanelen				X
- toilethouder				X	Oplaadpunt elektrische auto				X
- toiletborstel(houder)				X					X
-				X					X
-				X					X
Woning - Exterieur/installaties/veiligheid/energiebesparing					Warmwatervoorziening, te weten				
Schotel/antenne				X	- CV-installatie				X
Brievenbus	X				- boiler				X
Kluis				X	- geiser				X
(Voordeur)bel	X				- EODI-systeem	X			
Alarminstallatie				X	-				X
(Veiligheids)sloten en overige inbraakpreventie				X	-				X
Rookmelders	X				Isolatievoorzieningen (voorzetramen/radiatorfolie etc.), te weten				
(Klok)thermostaat	X				-				X
Airconditioning				X	-				X
Screens				X					
Rolluiken				X					

Lijst van zaken

	Blijft achter	Gaat mee	Ter overname	NVT		Blijft achter	Gaat mee	Ter overname	NVT
					-				
Tuin - Inrichting					Overig - Contracten				X
Tuinaanleg/bestrating				X	CV: Nee				
Beplanting				X	Boiler: Nee				
				X	Zonnepanelen: Nee				
Tuin - Verlichting/installaties									
Buitenverlichting				X					
Tijd- of schemerschakelaar/bewegingsmelder				X					
				X					
Tuin - Bebouwing									
Tuinhuis/buitenberging				X					
Kasten/werkbank in tuinhuis/berging				X					
(Broei)kas				X					
				X					
Tuin - Overig									
Overige tuin, te weten									
- (sier)hek				X					
- vlaggenmast(houder)				X					
-				X					

Extra informatie

Onderhoud

De staat van onderhoud en beoordeling van de bouwkundige staat geldt op basis van visuele waarnemingen, gerelateerd aan de ouderdom van het object. Een uitgebreide bouwkundige opname valt nadrukkelijk buiten het kader van deze brochure. Dit behoort eventueel tot de onderzoeksplicht van de kandidaat-koper(s).

Aansprakelijkheid

Het bovenstaande behelst slechts een globale omschrijving van een object. De informatie berust deels op door derden aan onze kantoren verstrekte gegevens. Met de meeste zorg hebben wij deze informatie verwerkt doch kunnen ten aanzien van de juistheid van deze gegevens geen aansprakelijkheid aanvaarden. Aan deze brochure kunnen geen rechten worden ontleend.

Koopakte

De koopakte wordt opgesteld volgens model NVM.

Ontbinding

De termijn die wordt opgenomen voor eventuele (overeengekomen) ontbindende voorwaarden (b.v. financiering) is 6 weken na de dag dat overeenstemming is bereikt over de koopsom en de overige voorwaarden.

Zekerheidsstelling

De waarborgsom/bankgarantie is 10% van de koopsom. De koper dient deze binnen 7 weken na de dag dat overeenstemming is bereikt over de koopsom en de overige voorwaarden bij de desbetreffende notaris te deponeren.

Onderzoeksplicht van de koper

Koper is te allen tijde gerechtigd voor eigen rekening een bouwkundige keuring te (laten) verrichten dan wel andere adviseurs te raadplegen teneinde een goed inzicht te verkrijgen over de staat van onderhoud.

Lijst van zaken

Een lijst van zaken is in deze brochure aanwezig.

Bedenktijd

De koper die een natuurlijke persoon is en niet handelt in de uitoefening van een beroep of bedrijf heeft bedenktijd om de koopovereenkomst te ontbinden. De bedenktijd duurt drie dagen en begint om 00.00 uur op de dag die volgt op de dag dat de tussen partijen opgemaakte akte (in kopie) aan de koper ter hand wordt gesteld.

Deze objectinformatie beoogt geen uitputtende lijst te geven met betrekking tot mogelijk aanwezige gebreken in de woning.

De informatie die is vermeld, is verkregen van de eigenaar/verkoper en uit eigen waarnemingen ter plaatse en heeft als bedoeling om de koper zo goed mogelijk te informeren en tegelijk te voldoen aan de op de verkoper rustende mededelingsplicht.

Onderzoeksplicht koper + mededelingsplicht

Op grond van het Burgerlijk Wetboek rust er op de koper van een woning een onderzoeksplicht. Dit houdt in dat de koper zelf verantwoordelijk is voor de beoordeling of de woning de eigenschappen zal bezitten om te voldoen

voor het gebruik dat hij van de woning zal willen maken. Het verdient dan ook aanbeveling om een ter zake (bouwkundig) deskundige in te schakelen. Indien koper besluit om niet tot inschakeling van een deskundige over te gaan, komen eventuele nadelige gevolgen hiervan volledig voor zijn en/of haar rekening.

Mededeling tot verkoop

Alle verstrekte informatie dient gezien te worden als een uitnodiging om in onderhandeling te treden. Een bieding gelijk aan de gestelde vraagprijs doet dan ook niet direct een koopovereenkomst tot stand komen.

Biedverloop

Het biedverloop bij onderhandelingen over onroerende zaken kent diverse bijzonderheden die u het best vooraf met de makelaar kunt bespreken.

Gunning

Verkoper behoudt zich uitdrukkelijk het recht voor het object te gunnen aan de gegadigde van zijn en/of haar keuze. Een overeenkomst komt tot stand, indien overeenstemming is bereikt over de koopsom, oplevering, bijkomende voorwaarden, roerende zaken en de koopovereenkomst is ondertekend en de wettelijke bedenktijd is verlopen.

Koopakte

Behoudens nadere afspraken gelden de standaardregels, zoals deze voorkomen in de modelkoopakte die is opgesteld door de Nederlandse Vereniging van Makelaars NVM, de Consumentenbond en de Vereniging Eigen Huis. De waarborgsom (of bankgarantie) is gebruikelijk 10% van de koopsom en

wordt voldaan aan de notaris.

Eventueel door de koper te maken voorbehouden (zoals het verkrijgen van hypotheek, Nationale Hypotheek Garantie), worden alleen vermeld als deze in de onderhandelingen zijn afgesproken. Voor zover er in deze brochure aanvullende clausules zijn vermeld, worden deze opgenomen in de koopakte. Het verdient aanbeveling in plaats van een waarborgsom van 10% van de koopsom te storten bij de notaris, een bankgarantie van 10% van de koopsom bij de notaris te doen deponeren in verband met mogelijke discussie met de inspecteur van de Inkomsten Belasting.

Erfdienstbaarheden en bijzondere bepalingen

Aan elke onroerende zaak kunnen bijzondere bepalingen verbonden zijn. Deze worden dan aan elke opvolgende eigenaar opgelegd. Ze staan gewoonlijk in het eigendomsbewijs. Een kopie van het eigendomsbewijs is op te vragen via de makelaar. Bepalingen die het gebruik van de onroerende zaak (kunnen) beperken vindt u, indien van toepassing, in deze informatie onder aanvullende clausules.

Indien de woning gebouwd is in de periode van 1965-1983 bestaat de mogelijkheid dat de constructie is uitgevoerd met betonnen vloeren zoals Kwaaitaal-, Omnia- of Mantavloeren. Er is gebleken dat in gebieden met een hoge vochtigheidsgraad betonschade kan ontstaan door in de vloer aanwezige chloriden, die de sterkte van het beton en eventuele bewapening kan aantasten.

Extra informatie

Indien de woning gebouwd is in de periode tussen 1963-1983 zijn er mogelijkwerwijs asbesthoudende materialen verwerkt. Bij de eventuele verwijdering van deze materialen dienen op grond van de geldende milieuregelingen speciale maatregelen genomen te worden, die extra verwijderingskosten met zich mee kunnen brengen. Na 1983 is vrijwel geen losgebonden asbest meer toegepast. De toepassing en verkoop van asbest zijn sinds 1 juli 1993 nagenoeg verboden.

Bouwkundige risico's

Deze brochure is door ons kantoor met de meeste zorg samengesteld aan de hand van de door de verkoper aan ons ter hand gestelde gegevens en tekeningen. Derhalve kunnen wij geen garanties verstrekken, noch kunnen wij op enigerlei wijze eventuele aansprakelijkheid voor deze gegevens aanvaarden.

De Meetinstructie is gebaseerd op de NEN2580. De Meetinstructie is bedoeld om een meer eenduidige manier van meten toe te passen voor het geven van een indicatie van de gebruiksoppervlakte. De Meetinstructie sluit verschillen in meetuitkomsten niet volledig uit, door bijvoorbeeld interpretatieverschillen, afrondingen of beperkingen bij het uitvoeren van de meting.

Notariskeuze koper

Indien u als koper een notaris verkiest buiten een straal van 20km van het pand, zullen eventuele kosten ten behoeve van een volmacht voor verkopers voor rekening van kopers komen.

Koop onroerende zaken en aanneming van werk

Op grond van deze wet kan de koopovereenkomst van een woonhuis nog slechts schriftelijk worden aangegaan. Een door beide partijen getekend exemplaar of afschrift hiervan moet aan de koper ter hand worden gesteld. De koper heeft dan (vanaf de dag erop volgend, 0.00 uur) gedurende drie werkdagen het recht de koop te ontbinden.

Daarnaast heeft de koper het recht de koopovereenkomst in te schrijven in de openbare registers. Gedurende de bedenktijd kan dit slechts wanneer de akte is opgesteld en mede ondertekend door een notaris. Deze inschrijving / registratie biedt de koper bescherming tegen rechtshandeling en rechtsfeiten, die zich na de dag van inschrijving hebben voorgedaan zoals vervreemding, bezwaring, verhuur, faillissement of onder bewindstelling. Deze inschrijving heeft slechts effect indien de juridische levering (eigendomsoverdracht) binnen 6 maanden na de inschrijving zal plaatsvinden. De kosten welke hieraan zijn verbonden komen voor rekening van koper.

Deze wet is op 1 september 2003 in werking getreden en geldt alleen voor koopovereenkomsten die op of na 1 september 2003 worden gesloten.

De wet identificatieplicht bij dienstverlening

Deze wet brengt mee, dat wij onze opdrachtgevers dienen te identificeren aan de hand van een geldig paspoort, een Nederlands rijbewijs of een geldig verblijfsdocument. Kopieën van deze documenten dienen tevens bij de koopakte te worden gevoegd.

Onze dienstverlening



Ik wil mijn huis verkopen

Wij kennen uw wijk, uw straat en uw potentiële kopers. Hierdoor bepalen onze ervaren makelaars samen met u de optimale vraagprijs en realiseren wij aantoonbaar het beste verkoopresultaat.

- ✓ Sneller verkocht dan de gemiddelde verkoop
- ✓ Kleiner verschil tussen koopsom en vraagprijs dan de gemiddelde verkoop
- ✓ Lokale en landelijke dekking en marketing



Ik wil een huis kopen

U staat op het punt een huis te kopen. Eén van de grootste aankopen in uw leven. Het kopen van een huis vereist deskundigheid, ervaring, een realistische blik en onafhankelijk advies. Daarom neemt u een aankoopmakelaar mee.

- ✓ Het in kaart brengen van uw woonwensen en het geven van een realistisch woonadvies
- ✓ Uw ideale huis eerder vinden, nog voordat deze op Funda staat
- ✓ Tijdig advies en raad op de juiste momenten



Ik wil mijn huis laten taxeren

Bij de koop van een huis, een verbouwing of bij het oversluiten van uw hypotheek heeft u een taxatierapport nodig. Onze taxateurs kennen de regio en leveren een leesbaar, betrouwbaar en door alle partijen geaccepteerd taxatierapport.

- ✓ Objectief en betrouwbaar
- ✓ Taxatierapport binnen 5 werkdagen na opname van de woning
- ✓ Tegen een aantrekkelijk tarief!

Klanttevredenheid



"Na eerdere zeer goede ervaring met deze makelaar, wederom voor hen gekozen en dat was weer een heel prettige samenwerking"

10 Een Funda gebruiker
Geschreven op
7 november 2024

"Molenbeek was op ieder moment van de dag bereikbaar. Alle vragen die ik had hebben ze keurig beantwoord. Alles wat betreft aankoop hebben ze voor mij geregeld."

9,5 Een Funda gebruiker
Geschreven op
11 september 2024

verkoop

9,2

Gemiddelde op basis van
110 reviews



aankoop

9,2

Gemiddelde op basis van
37 reviews



Ons team Molenbeek Utrecht



Marius Don
(partner)
Makelaar en Taxateur o.z. RM RT
☎ 06 13 63 19 60
✉ don@molenbeek.nl

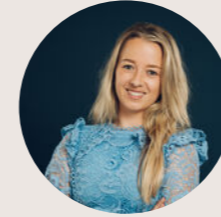

Dagmar Daae
Makelaar en Taxateur o.z. RM RT
☎ 06 82 54 50 00
✉ daae@molenbeek.nl



Teun Baas
Makelaar en Taxateur o.z. RM RT
☎ 06 38 53 87 31
✉ baas@molenbeek.nl



Miranda Bookholt
Assistent Register Makelaar Taxateur ARMT
☎ 030 256 88 24
✉ woneninutrecht@molenbeek.nl



Jan Leendert Donker
Commercieel binnendienst medewerker
☎ 030 256 88 17
✉ woneninutrecht@molenbeek.nl



Maaïke Beijen
Assistent Register Makelaar Taxateur ARMT
☎ 030 256 88 19
✉ woneninutrecht@molenbeek.nl



Molenbeek Makelaars

Wordt dit uw nieuwe (t)huis?

Neem contact op met Molenbeek Utrecht!

Molenbeek Utrecht

Emmalaan 39
3581 HP Utrecht

☎ 030 256 88 11
✉ woneninutrecht@molenbeek.nl

Andere vestigingen

Molenbeek Woudenberg

De Nieuwe Poort 20
3931 JK Woudenberg

☎ 033 286 44 11
✉ woudenberg@molenbeek.nl

Molenbeek Zeist

Antonlaan 600
3707 KD Zeist

☎ 030 692 02 04
✉ zeist@molenbeek.nl

molenbeek.nl

