



Molenbeek Makelaars

Altijd in de buurt!





# Korte Lauwerstraat 22

3512 VE Utrecht | € 350.000 k.k.

## Kenmerken

 49 m<sup>2</sup>

 171 m<sup>3</sup>

 1 slaapkamer

 Utrecht - binnenstad

## Welkom in uw nieuwe thuis

 030 256 88 11

 utrecht@molenbeek.nl

[www.molenbeek.nl](http://www.molenbeek.nl)





## Uw contactpersonen



**Dagmar Daae**  
Kandidaat Makelaar KRMT

☎ 06 82 54 50 00  
✉ daae@molenbeek.nl



**Marius Don**  
Makelaar en Taxateur o.z. RM RT

☎ 06 13 63 19 60  
✉ don@molenbeek.nl

Wij maken van deze  
woning uw nieuwe  
thuis.



## Inhoud

- 04 De woning
- 06 Eerste verdieping
- 08 Tweede verdieping
- 10 Balkon + omgeving
- 14 De wijk
- 15 Wijkstatistieken
- 16 Plattegronden
- 20 Utrecht & omgeving
- 22 Lijst van zaken
- 26 Extra informatie
- 29 Aantekeningen
- 30 Onze dienstverlening
- 31 Klanttevredenheid

## De woning

Wonen in de bruisende binnenstad? Dan is deze maisonnette wellicht iets voor u!

Het appartement, met een vrolijke uitstraling door de kleur van de buitengevels, bestaat uit twee woonlagen. Op de eerste verdieping treft u de woonkamer, een open keuken en een balkon aan. De tweede verdieping beschikt over één slaapkamer met een badkamer. Daarnaast heeft u een privéberging op de begane grond aan de achterzijde van het complex. Een knusse woning, van alle gemakken voorzien.

Twee grote voordelen? Het prachtige zicht vanaf het balkon op de watertoren en de ligging midden in het centrum!



## Specificaties

<b>Vraagprijs:</b>	€ 350.000,- k.k.	<b>Aantal kamers:</b>	2
<b>Soort woning:</b>	maisonnette	<b>Aantal slaapkamers:</b>	1
<b>Bouwjaar:</b>	1995	<b>Aantal woonlagen:</b>	2
<b>Woonoppervlakte:</b>	49 m <sup>2</sup>	<b>Balkonligging:</b>	west
<b>Inhoud:</b>	171 m <sup>3</sup>		

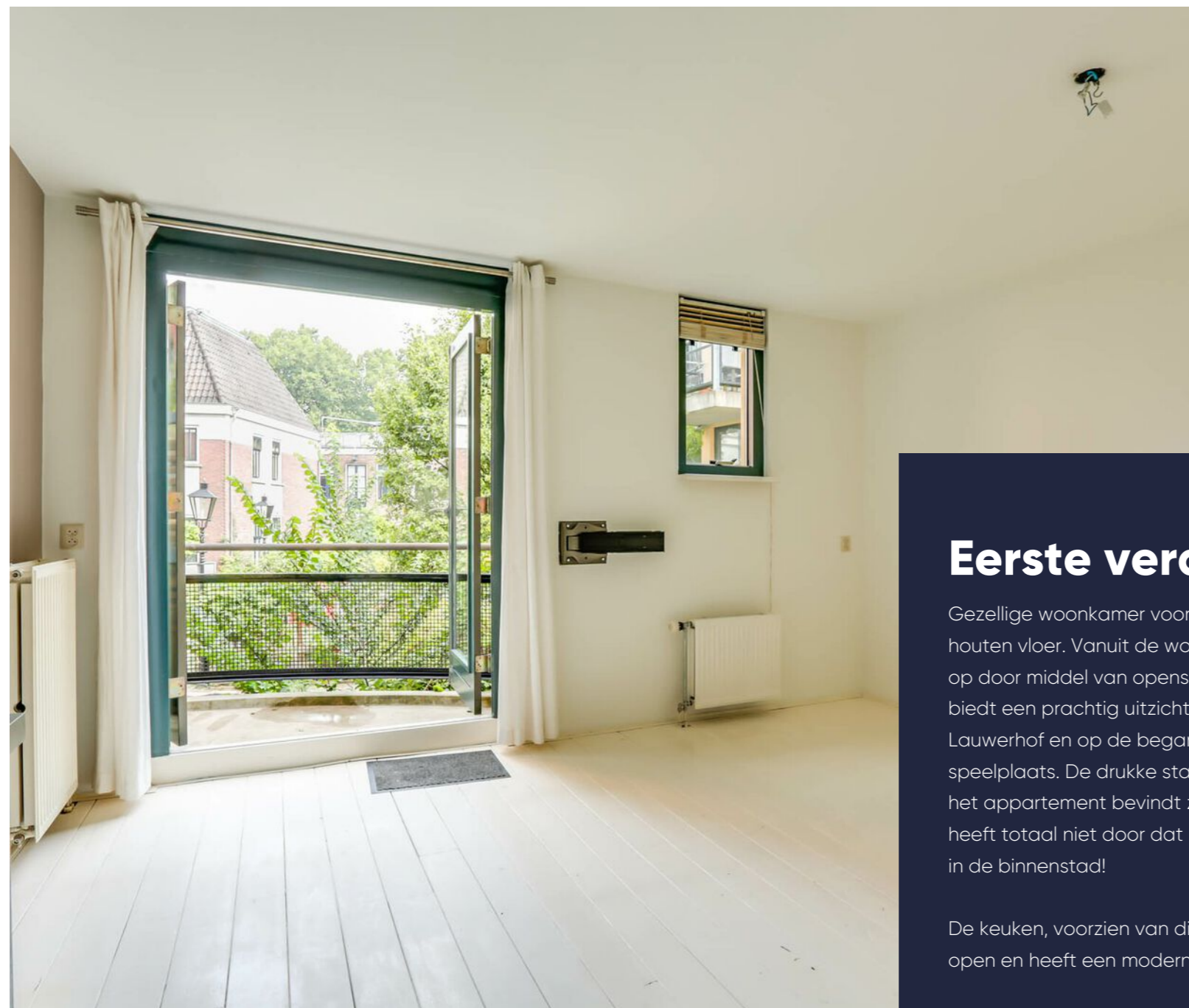

Heerlijke woonkamer met  
openslaande deuren

## Eerste verdieping

Gezellige woonkamer voorzien van een wit geverfde, houten vloer. Vanuit de woonkamer kunt u het balkon op door middel van openslaande deuren. Het balkon biedt een prachtig uitzicht op de watertoren aan de Lauwerhof en op de begane grond bevindt zich een speelplaats. De drukke stad ligt op loopafstand maar het appartement bevindt zich in een oase van rust. U heeft totaal niet door dat het appartement is gelegen in de binnenstad!

De keuken, voorzien van diverse inbouwapparatuur, is open en heeft een moderne uitstraling.

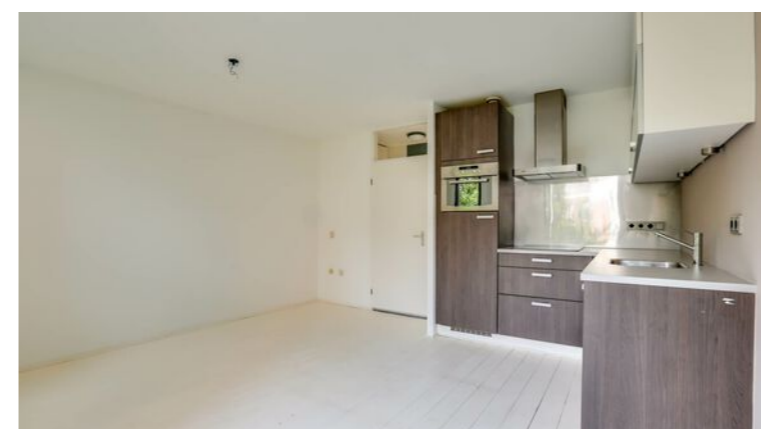
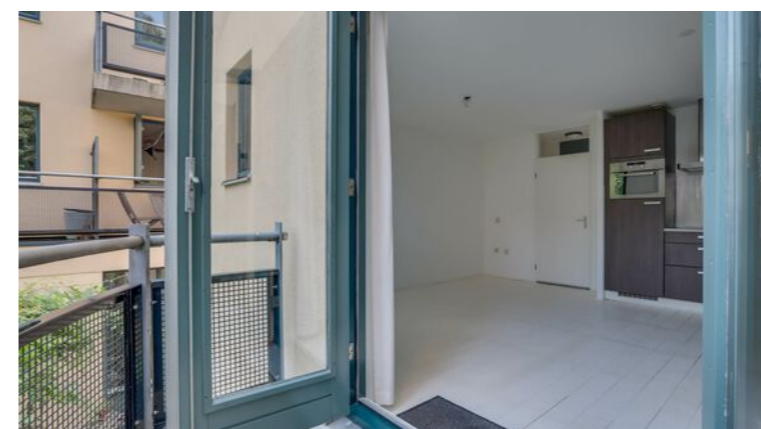



## Tweede verdieping

Royale slaapkamer aan de achterzijde met tevens uitzicht op de watertoren. Fijn wakker worden met dit uitzicht!

Als laatste treft u in de woning de badkamer aan. Deze sanitaire ruimte heeft een neutrale kleurstelling en beschikt over een inloopdouche, wastafel, toilet en een aansluitpunt voor de wasmachine.

Nette, neutrale  
badkamer





  
Spectaculair uitzicht!

## Balkon + omgeving

Het balkon is gelegen op het westen en biedt een prachtig uitzicht op de watertoren.

De directe omgeving is zeer sfeervol door de kleine arbeidershuisjes, de vele kleine ondernemers, cafés en terrassen. De buurt straalt vriendelijkheid uit. Elke zaterdag bevindt zich om de hoek de lapjesmarkt. Winkels volop, zoals aan de Voorstraat of in hartje binnenstad. Een drankje of een hapje op De Neude of iets verderop tafelen aan de Oudegracht. De dichtstbijzijnde supermarkt is de Albert Heijn aan de Voorstraat (ca. twee minuten loopafstand). Een buurt waar u zich zeker thuis zult gaan voelen. Het openbaar vervoer is uitstekend. De bus rijdt via de Voorstraat naar het Centraal Station, maar ook fietsend bent u in een mum van tijd op het station. Parkeren gaat middels een parkeervergunning of betaald parkeren.



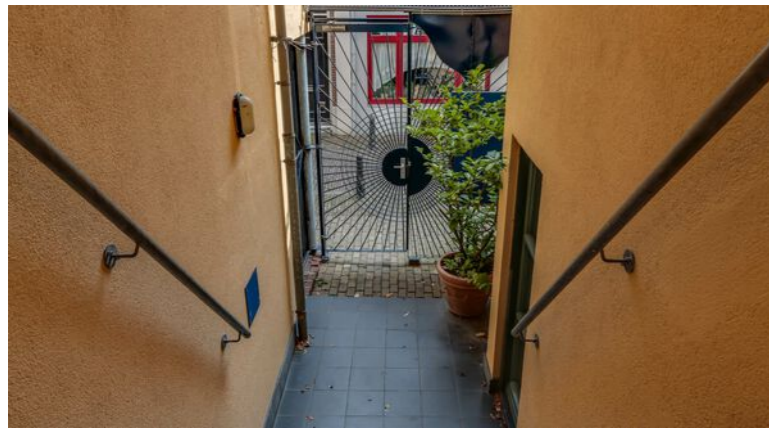

# De wijk

## Centrum Oude Binnenstad

De binnenstad van Utrecht is het oudste deel van de stad. De binnenstad wordt bijna volledig omringd door de singel. De singels vormen de begrenzing van de wijk. De stegen, grachten, werven en werfkelders maken de Utrechtse binnenstad uniek. Utrecht is mede vanwege de historische binnenstad aangewezen als een van de cultuurhistorische belangrijke binnensteden. In het plangebied komen zeer veel monumentale panden voor. Deze worden beschermd door de Monumentenwet 1988 en de gemeentelijke monumentenverordening. Door ontwikkelingen op kerkelijk, politiek en economisch gebied, was Utrecht een van de belangrijkste stedelijke nederzettingen van ons land. Opmerkelijk is dat de oude kern van de stad in een keer in een zeer vroege fase tot stand is gekomen. Utrecht was als bisschopsstad ook de 'hoofdstad' van het toenmalige Sticht en Oversticht. Maar ook van groot belang was de positie van Utrecht als handelsstad. Transport voor de handel vond voornamelijk plaats via het water. In de fase na de stadsvorming begon een zeer bijzonder fenomeen: ontstond het maken van onderkades langs de grachten en de bouw van kelders onder straten en panden door. Het ingenieuze systeem van werven en werfkelders werd vanaf de late 12e eeuw tot rond de 16e eeuw bij vrijwel alle gebouwen rond de grachten toegepast.



”

Het bruisend en kloppend hart van Nederland!

- Dagmar Daae



# Wijkstatistieken

## Buurtinformatie - Utrecht / Breedstraat en Plompetorengracht



Mannelijke inwoners  
**50%**



Auto(s) per inwoner  
**0,3 per huishouden**



Middelbare school  
**190 m**



De huisarts  
**350 m**



Vrouwelijke inwoners  
**50%**



De school  
**500 m**



De supermarkt  
**160 m**



Leeftijd

0 - 14: 5%   15 - 24: 24%   25 - 44: 47%

45 - 64: 17%   65+: 6%



Huishoudens

Eenpersoons: 73%   Zonder kinderen: 20%

Met kinderen: 7%



Koop / huur

Koop: 29%   Huur: 71%



# Plattegrond

Eerste verdieping

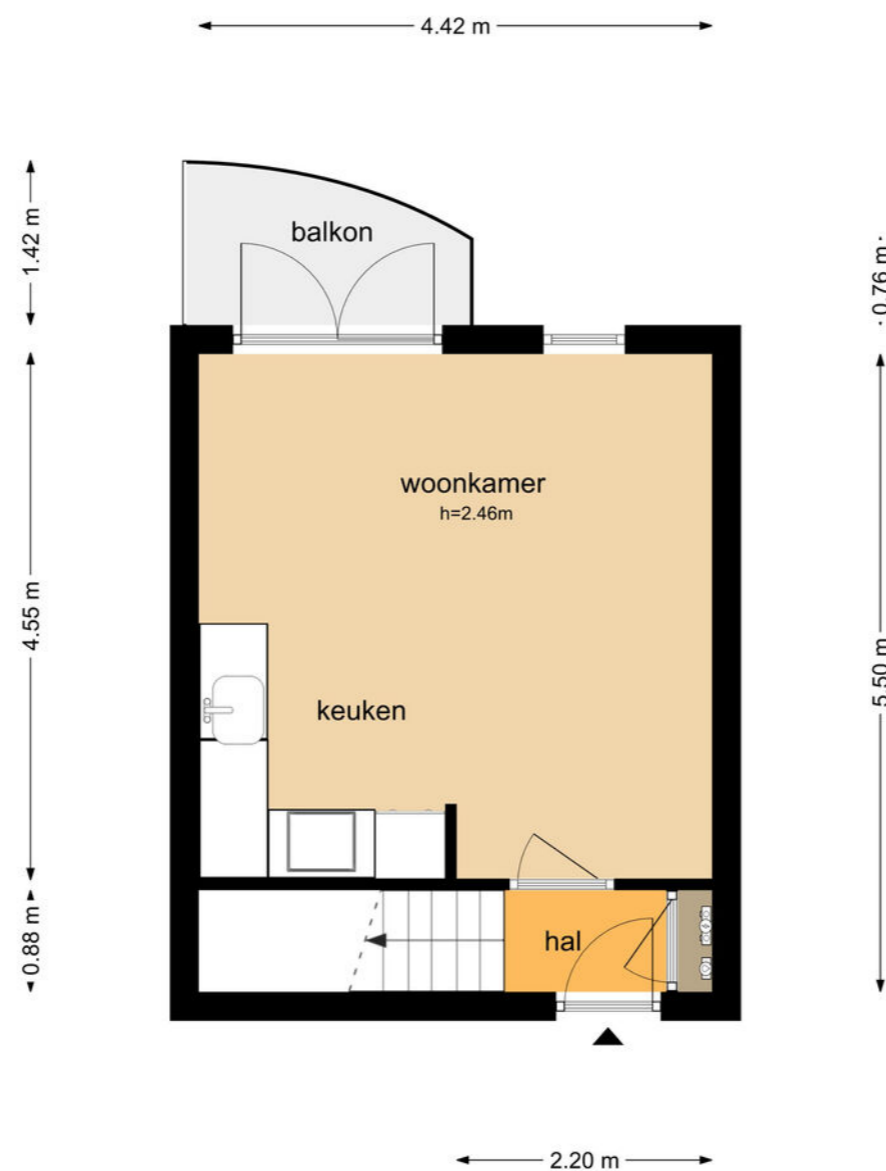
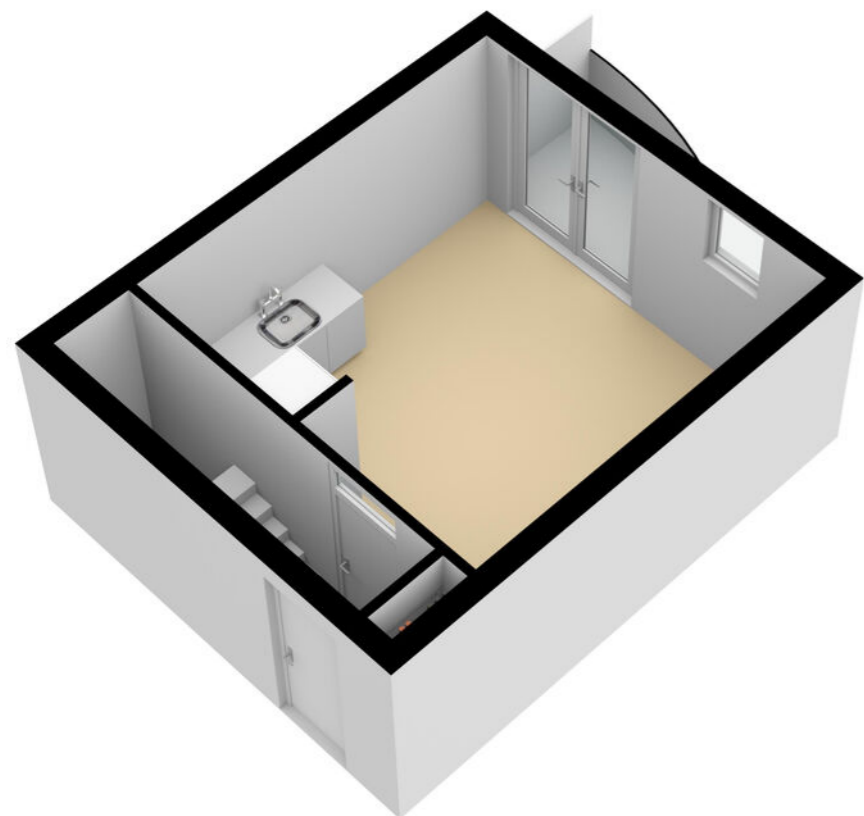

# Plattegrond

Tweede verdieping

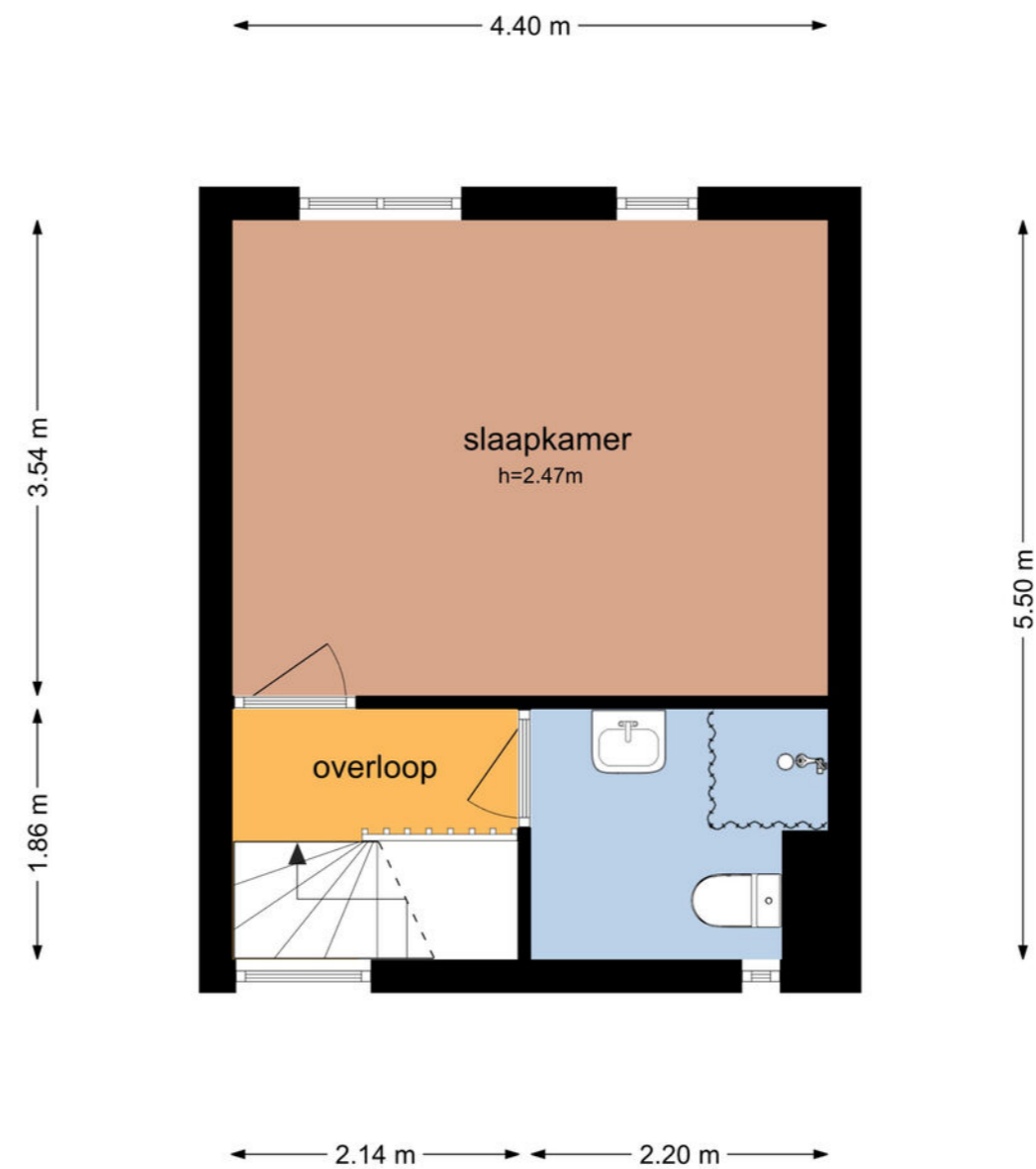
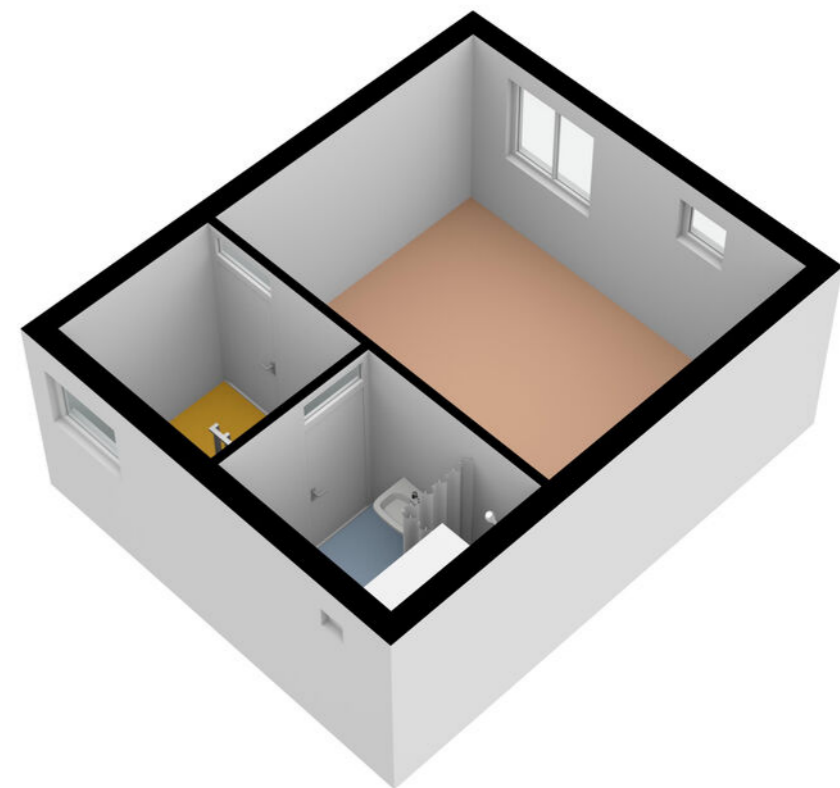

# Plattegrond

Schuur

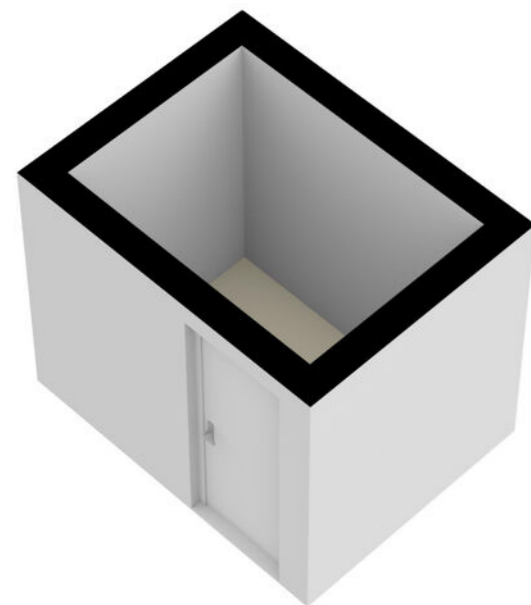

Korte Lauwerstraat 22 - Utrecht  
Schuur

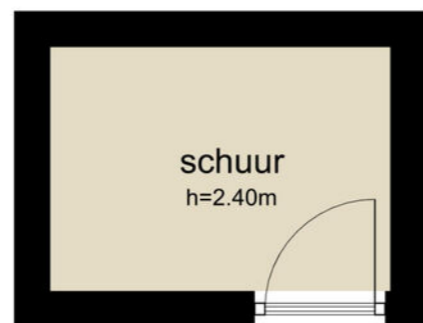

1.69 m

2.35 m

De plattegronden zijn geproduceerd voor promotionele doeleinden en ter indicatie.  
Aan de plattegronden kunnen geen rechten worden ontleend  
© www.objectenco.nl

Kadastrale kaart

Uw referentie: Korte Lauwerstraat22



<p>12345 25 — Vastgestelde kadastrale grens — Voorlopige kadastrale grens — Administratieve kadastrale grens — Bebouwing</p>	<p>Deze kaart is noordgericht Perceelnummer Huisnummer Kadastrale gemeente Sectie Perceel</p>	<p>Schaal 1: 500 Kadastrale gemeente Utrecht Sectie A Perceel 4035</p>	<p><b>kadaster</b></p>
--	---	--	------------------------

Voor een eensluidend uittreksel, geleverd op 24 juli 2020  
De Dienst voor het kadaster en de openbare registers behoudt zich de intellectuele eigendomsrechten voor, waaronder het auteursrecht en het databankenrecht.

# Plattegrond

Kadastrale kaart

Gemeente: Utrecht  
Sectie: A  
Huisnummer: 22  
Perceelnummer: 4088



# Wonen in Utrecht

## Utrecht + omgeving

Utrecht is een stad en gemeente in Nederland en de hoofdstad van de provincie Utrecht. Met 352.866 (1 januari 2019) inwoners is Utrecht de vierde stad van Nederland naar inwonertal. De stad is centraal gelegen op een knooppunt van wegen, spoorwegen en waterwegen, waardoor het het hardst groeiende economische centrum van zowel de Randstad als Nederland is.

Molenbeek Makelaars richt zich niet alleen op de plaats Utrecht. Wij zijn ook actief in de omliggende plaatsen: De Bilt, Bilthoven, Maarssen, Groenekan, Bunnik, Austerlitz, Huis ter Heide, Den Dolder, Odijk, Soesterberg, Woudenberg, Maarn, Maarsbergen, Scherpenzeel, Leuden-Zuid en Houten.



# Lijst van zaken

	Blijft achter	Gaat mee	Ter overname	NVT		Blijft achter	Gaat mee	Ter overname	NVT
<b>Woning - Interieur</b>					- rolgordijnen				X
(Voorzet) openhaard met toebehoren				X	- lamellen				X
Allesbrander				X	- jaloezieën	X			
Houtkachel				X	- (losse) horren/rolhorren				X
(Gas)kachels				X	-				X
Designradiator(en)				X	-				X
Radiatorafwerking				X	Vloerdecoratie, te weten				
Verlichting, te weten					- vloerbedekking				X
- inbouwspots/dimmers				X	- parketvloer				X
- opbouwspots/armaturen/lampen/dimmers				X	- houten vloer(delen)	X			
- losse (hang)lampen				X	- laminaat	X			
-				X	- plavuizen				X
-				X	-				X
(Losse)kasten, legplanken, te weten					-				X
-				X	Overig, te weten				
-				X	- spiegelwanden				X
Raamdecoratie/zonwering binnen, te weten					- schilderij ophangstelsysteem				X
- gordijnrails	X				-				X
- gordijnen	X				- TV beugel	X			
- overgordijnen				X	-				X
- vitrages				X	-				X

# Lijst van zaken

	Blijft achter	Gaat mee	Ter overname	NVT		Blijft achter	Gaat mee	Ter overname	NVT
<b>Woning - Keuken</b>					<b>Woning - Sanitair/sauna</b>				
Keukenblok (met bovenkasten)	X				Sauna met toebehoren				X
Keuken (inbouw)apparatuur, te weten									X
- kookplaat	X				Toilet met de volgende toebehoren				
- (gas)fornuis				X	- toilet				X
- afzuigkap	X				- toiletrolhouder				X
- magnetron				X	- toiletborstel(houder)				X
- oven				X	- fontein				X
- combi-oven/combimagnetron	X				-				X
- koelkast				X	-				X
- vriezer				X	Badkamer met de volgende toebehoren				
- koel-vriescombinatie	X				- ligbad				X
- vaatwasser	X				- jacuzzi/whirlpool				X
- Quooker				X	- douche (cabine/scherm)	X			
- koffiezetapparaat				X	- stoomdouche (cabine)				X
-				X	- wastafel	X			
-				X	- wastafelmeubel				X
Keukenaccessoires					- planchet				X
-				X	- toiletkast	X			
-				X	- toilet	X			
					- toiletrolhouder	X			
					- toiletborstel(houder)				X

## Lijst van zaken

	Blijft achter	Gaat mee	Ter overname	NVT		Blijft achter	Gaat mee	Ter overname	NVT
- Rekje badkamer	X				Warmwatervoorziening, te weten				
-				X	- via CV-installatie				X
<b>Woning - Exterieur/installaties/veiligheid/energiebesparing</b>					- boiler				X
Schotel/antenne				X	- close-in boiler				X
Brievenbus	X				- geiser				X
(Voordeur)bel	X				- Stadsverwarming	X			
Alarminstallatie				X	-				X
(Veiligheids)sloten en overige inbraakpreventie	X				Isolatievoorzieningen (voorzetramen/radiatorfolie etc.), te weten				
Rookmelders				X	-				X
Screens/rolluiken				X	-				X
CV met toebehoren				X	<b>Tuin - Inrichting</b>				
(Klok)thermostaat				X	Tuinaanleg/bestrating				X
Mechanische ventilatie	X				Beplanting				X
Luchtbehandeling				X	<b>Tuin - Verlichting/installaties</b>				
Telefoonaansluiting/internetaansluiting				X	Buitenverlichting	X			
Veiligheidsschakelaar wasautomaat				X	Tijd- of schemerschakelaar/bewegingsmelder				X
Waterslot wasautomaat				X					X
Zonnepanelen				X					
Airconditioning met toebehoren				X					

## Lijst van zaken

	Blijft achter	Gaat mee	Ter overname	NVT		Blijft achter	Gaat mee	Ter overname	NVT
<b>Tuin - Bebouwing</b>					Zonnepanelen				X
Tuinhuis/buitenberging				X					
Kasten/werkbank in tuinhuis/berging (Broei)kas				X					
				X					
				X					
<b>Tuin - Overig</b>									
Overige tuin, te weten									
- (sier)hek				X					
- vlaggenmast(houder)				X					
-				X					
-				X					
<b>Overig - Contracten</b>									
CV/geiser/boiler				X					
Keuken/tuin/kozijnen				X					
Intelligente thermostaten e.d.				X					
Stadsverwarming	X								

# Extra informatie

## Onderhoud

De staat van onderhoud en beoordeling van de bouwkundige staat geldt op basis van visuele waarnemingen, gerelateerd aan de ouderdom van het object. Een uitgebreide bouwkundige opname valt nadrukkelijk buiten het kader van deze brochure. Dit behoort eventueel tot de onderzoeksplicht van de kandidaat-koper(s).

## Aansprakelijkheid

Het bovenstaande behelst slechts een globale omschrijving van een object. De informatie berust deels op door derden aan onze kantoren verstrekte gegevens. Met de meeste zorg hebben wij deze informatie verwerkt doch kunnen ten aanzien van de juistheid van deze gegevens geen aansprakelijkheid aanvaarden. Aan deze brochure kunnen geen rechten worden ontleend.

## Koopakte

De koopakte wordt opgesteld volgens model NVM.

## Ontbinding

De termijn die wordt opgenomen voor eventuele (overeengekomen) ontbindende voorwaarden (b.v. financiering) is 6 weken na de dag dat overeenstemming is bereikt over de koopsom en de overige voorwaarden.

## Zekerheidsstelling

De waarborgsom/bankgarantie is 10% van de koopsom. De koper dient deze binnen 7 weken na de dag dat overeenstemming is bereikt over de koopsom en de overige voorwaarden bij de desbetreffende notaris te deponeren.

## Onderzoeksplicht van de koper

Koper is te allen tijde gerechtigd voor eigen rekening een bouwkundige keuring te (laten) verrichten dan wel andere adviseurs te raadplegen teneinde een goed inzicht te verkrijgen over de staat van onderhoud.

## Lijst van zaken

Een lijst van zaken is in deze brochure aanwezig.

## Bedenktijd

De koper die een natuurlijke persoon is en niet handelt in de uitoefening van een beroep of bedrijf heeft bedenktijd om de koopovereenkomst te ontbinden. De bedenktijd duurt drie dagen en begint om 00.00 uur op de dag die volgt op de dag dat de tussen partijen opgemaakte akte (in kopie) aan de koper ter hand wordt gesteld.

Deze objectinformatie beoogt geen uitputtende lijst te geven met betrekking tot mogelijk aanwezige gebreken in de woning.

De informatie die is vermeld, is verkregen van de eigenaar/verkoper en uit eigen waarnemingen ter plaatse en heeft als bedoeling om de koper zo goed mogelijk te informeren en tegelijk te voldoen aan de op de verkoper rustende mededelingsplicht.

## Onderzoeksplicht koper + mededelingsplicht

Op grond van het Burgerlijk Wetboek rust er op de koper van een woning een onderzoeksplicht. Dit houdt in dat de koper zelf verantwoordelijk is voor de beoordeling of de woning de eigenschappen zal bezitten om te voldoen

voor het gebruik dat hij van de woning zal willen maken. Het verdient dan ook aanbeveling om een ter zake (bouwkundig) deskundige in te schakelen. Indien koper besluit om niet tot inschakeling van een deskundige over te gaan, komen eventuele nadelige gevolgen hiervan volledig voor zijn en/of haar rekening.

## Mededeling tot verkoop

Alle verstrekte informatie dient gezien te worden als een uitnodiging om in onderhandeling te treden. Een bieding gelijk aan de gestelde vraagprijs doet dan ook niet direct een koopovereenkomst tot stand komen.

## Biedverloop

Het biedverloop bij onderhandelingen over onroerende zaken kent diverse bijzonderheden die u het best vooraf met de makelaar kunt bespreken.

## Gunning

Verkoper behoudt zich uitdrukkelijk het recht voor het object te gunnen aan de gegadigde van zijn en/of haar keuze. Een overeenkomst komt tot stand, indien overeenstemming is bereikt over de koopsom, oplevering, bijkomende voorwaarden, roerende zaken en de koopovereenkomst is ondertekend en de wettelijke bedenktijd is verlopen.

## Koopakte

Behoudens nadere afspraken gelden de standaardregels, zoals deze voorkomen in de modelkoopakte die is opgesteld door de Nederlandse Vereniging van Makelaars NVM, de Consumentenbond en de Vereniging Eigen Huis. De waarborgsom (of bankgarantie) is gebruikelijk 10% van de koopsom en

wordt voldaan aan de notaris.

Eventueel door de koper te maken voorbehouden (zoals het verkrijgen van hypotheek, Nationale Hypotheek Garantie), worden alleen vermeld als deze in de onderhandelingen zijn afgesproken. Voor zover er in deze brochure aanvullende clausules zijn vermeld, worden deze opgenomen in de koopakte. Het verdient aanbeveling in plaats van een waarborgsom van 10% van de koopsom te storten bij de notaris, een bankgarantie van 10% van de koopsom bij de notaris te doen deponeren in verband met mogelijke discussie met de inspecteur van de Inkomsten Belasting.

## Erfdienstbaarheden en bijzondere bepalingen

Aan elke onroerende zaak kunnen bijzondere bepalingen verbonden zijn. Deze worden dan aan elke opvolgende eigenaar opgelegd. Ze staan gewoonlijk in het eigendomsbewijs. Een kopie van het eigendomsbewijs is op te vragen via de makelaar. Bepalingen die het gebruik van de onroerende zaak (kunnen) beperken vindt u, indien van toepassing, in deze informatie onder aanvullende clausules.

Indien de woning gebouwd is in de periode van 1965-1983 bestaat de mogelijkheid dat de constructie is uitgevoerd met betonnen vloeren zoals Kwaaitaal-, Omnia- of Mantavloeren. Er is gebleken dat in gebieden met een hoge vochtigheidsgraad betonschade kan ontstaan door in de vloer aanwezige chloriden, die de sterkte van het beton en eventuele bewapening kan aantasten.

---

## Extra informatie

---

Indien de woning gebouwd is in de periode tussen 1963–1983 zijn er mogelijkwijs asbesthoudende materialen verwerkt. Bij de eventuele verwijdering van deze materialen dienen op grond van de geldende milieuregelingen speciale maatregelen genomen te worden, die extra verwijderingskosten met zich mee kunnen brengen. Na 1983 is vrijwel geen losgebonden asbest meer toegepast. De toepassing en verkoop van asbest zijn sinds 1 juli 1993 nagenoeg verboden.

### Bouwkundige risico's

Deze brochure is door ons kantoor met de meeste zorg samengesteld aan de hand van de door de verkoper aan ons ter hand gestelde gegevens en tekeningen. Derhalve kunnen wij geen garanties verstrekken, noch kunnen wij op enigerlei wijze eventuele aansprakelijkheid voor deze gegevens aanvaarden.

De Meetinstructie is gebaseerd op de NEN2580. De Meetinstructie is bedoeld om een meer eenduidige manier van meten toe te passen voor het geven van een indicatie van de gebruiksoppervlakte. De Meetinstructie sluit verschillen in meetuitkomsten niet volledig uit, door bijvoorbeeld interpretatieverschillen, afrondingen of beperkingen bij het uitvoeren van de meting.

### Notariskeuze koper

Indien u als koper een notaris verkiest buiten een straal van 20km van het pand, zullen eventuele kosten ten behoeve van een volmacht voor verkopers voor rekening van kopers komen.

### Koop onroerende zaken en aanneming van werk

Op grond van deze wet kan de koopovereenkomst van een woonhuis nog slechts schriftelijk worden aangegaan. Een door beide partijen getekend exemplaar of afschrift hiervan moet aan de koper ter hand worden gesteld. De koper heeft dan (vanaf de dag erop volgend, 0.00 uur) gedurende drie werkdagen het recht de koop te ontbinden.

Daarnaast heeft de koper het recht de koopovereenkomst in te schrijven in de openbare registers. Gedurende de bedenktijd kan dit slechts wanneer de akte is opgesteld en mede ondertekend door een notaris. Deze inschrijving / registratie biedt de koper bescherming tegen rechtshandeling en rechtsfeiten, die zich na de dag van inschrijving hebben voorgedaan zoals vervreemding, bezwaring, verhuur, faillissement of onder bewindstelling. Deze inschrijving heeft slechts effect indien de juridische levering (eigendomsoverdracht) binnen 6 maanden na de inschrijving zal plaatsvinden. De kosten welke hieraan zijn verbonden komen voor rekening van koper.

Deze wet is op 1 september 2003 in werking getreden en geldt alleen voor koopovereenkomsten die op of na 1 september 2003 worden gesloten.

### De wet identificatieplicht bij dienstverlening

Deze wet brengt mee, dat wij onze opdrachtgevers dienen te identificeren aan de hand van een geldig paspoort, een Nederlands rijbewijs of een geldig verblijfsdocument. Kopieën van deze documenten dienen tevens bij de koopakte te worden gevoegd.

## Aantekeningen

---

---

---

---

---

---

---

---

---

---

---

---

---

---

---

---

---

---

---

---

---

---

---

---

---

---

# Onze dienstverlening



## Ik wil mijn huis verkopen

Wij kennen uw wijk, uw straat en uw potentiële kopers. Hierdoor bepalen onze ervaren makelaars samen met u de optimale vraagprijs en realiseren wij aantoonbaar het beste verkoopresultaat.

- ✓ Sneller verkocht dan de gemiddelde verkoop
- ✓ Kleiner verschil tussen koopsom en vraagprijs dan de gemiddelde verkoop
- ✓ Lokale en landelijke dekking en marketing



## Ik wil een huis kopen

U staat op het punt een huis te kopen. Eén van de grootste aankopen in uw leven. Het kopen van een huis vereist deskundigheid, ervaring, een realistische blik en onafhankelijk advies. Daarom neemt u een aankoopmakelaar mee.

- ✓ Het in kaart brengen van uw woonwensen en het geven van een realistisch woonadvies
- ✓ Uw ideale huis eerder vinden, nog voordat deze op Funda staat
- ✓ Tijdig advies en raad op de juiste momenten



## Ik wil mijn huis laten taxeren

Bij de koop van een huis, een verbouwing of bij het oversluiten van uw hypotheek heeft u een taxatierapport nodig. Onze taxateurs kennen de regio en leveren een leesbaar, betrouwbaar en door alle partijen geaccepteerd taxatierapport.

- ✓ Objectief en betrouwbaar
- ✓ Taxatierapport binnen 5 werkdagen na opname van de woning
- ✓ Tegen een aantrekkelijk tarief!

# Klanttevredenheid



"Na eerdere zeer goede ervaring met deze makelaar, wederom voor hen gekozen en dat was weer een heel prettige samenwerking"

**10** Een Funda gebruiker  
Geschreven op  
7 november 2024

"Molenbeek was op ieder moment van de dag bereikbaar. Alle vragen die ik had hebben ze keurig beantwoord. Alles wat betreft aankoop hebben ze voor mij geregeld."

**9,5** Een Funda gebruiker  
Geschreven op  
11 september 2024

verkoop

**9,2**

Gemiddelde op basis van  
110 reviews



aankoop

**9,2**

Gemiddelde op basis van  
37 reviews







# Wordt dit uw nieuwe (t)huis?

Neem contact op met Molenbeek Utrecht!

## Molenbeek Utrecht

Emmalaan 39  
3581 HP Utrecht

 030 256 88 11  
 utrecht@molenbeek.nl

## Andere vestigingen

### Molenbeek Woudenberg

De Nieuwe Poort 20  
3931 JK Woudenberg

 033 286 44 11  
 woudenberg@molenbeek.nl

### Molenbeek Zeist

Antonlaan 600  
3707 KD Zeist

 030 692 02 04  
 zeist@molenbeek.nl

