



Molenbeek Makelaars

Altijd in de buurt!



Evertsenlaan 5

3931 AK Woudenberg | € 450.000 k.k.

Kenmerken

 116 m²

 146 m²

 4 Slaapkamers

 Woudenberg

Welkom in uw
nieuwe thuis

 033 286 44 11

 woudenberg@molenbeek.nl

www.molenbeek.nl





Uw contactpersonen



Marcel Donker
Makelaar en Taxateur o.z. RM RT
(partner)

☎ 06 21 56 58 08

✉ mdonker@molenbeek.nl



Sam van den Berg
Makelaar en Taxateur o.z. RM
RT

☎ 06 54 26 37 13

✉ vandenbergmolenbeek.nl

“ Wij maken van deze woning uw nieuwe thuis. ”



Inhoud

- De woning
- Begane grond
- Eerste verdieping
- Tweede verdieping
- Tuin
- Bijzonderheden
- Plattegronden
- Uw hypotheek
- Woudenberg & omgeving
- De wijk
- Lijst van zaken
- Extra informatie
- Onze dienstverlening
- Klanttevredenheid
- Ons team

De woning

Fraaie en goed onderhouden tussenwoning met o.a. een moderne keuken, heerlijk lichte woonkamer, vier slaapkamers en een aparte wasruimte. De woning beschikt over een extra grote zolderverdieping, doordat er over de gehele breedte van de woning een dakkapel geplaatst is. Zowel de voor- als achtertuin zijn strak en sfeervol aangelegd en voorzien van een ruime berging en gezellige veranda.

Achter de woning is een pleintje met garageboxen gesitueerd waarvan de verkoper er twee in bezit heeft. Het is een optie om één of beide garageboxen mee te kopen.

De woning heeft een goede ligging aan een rustige, brede straat op loopafstand van het centrum. Ook uitvalswegen, diverse scholen en kinderopvang zijn vlakbij. Woudenberg is een centraal gelegen gemeente op korte afstand van Amersfoort en Utrecht, maar ook met veel omliggende natuur zoals landgoed 'Den Treek', het 'Henschotermeer' en de vele wandel- en fietsroutes door de Gelderse Vallei.

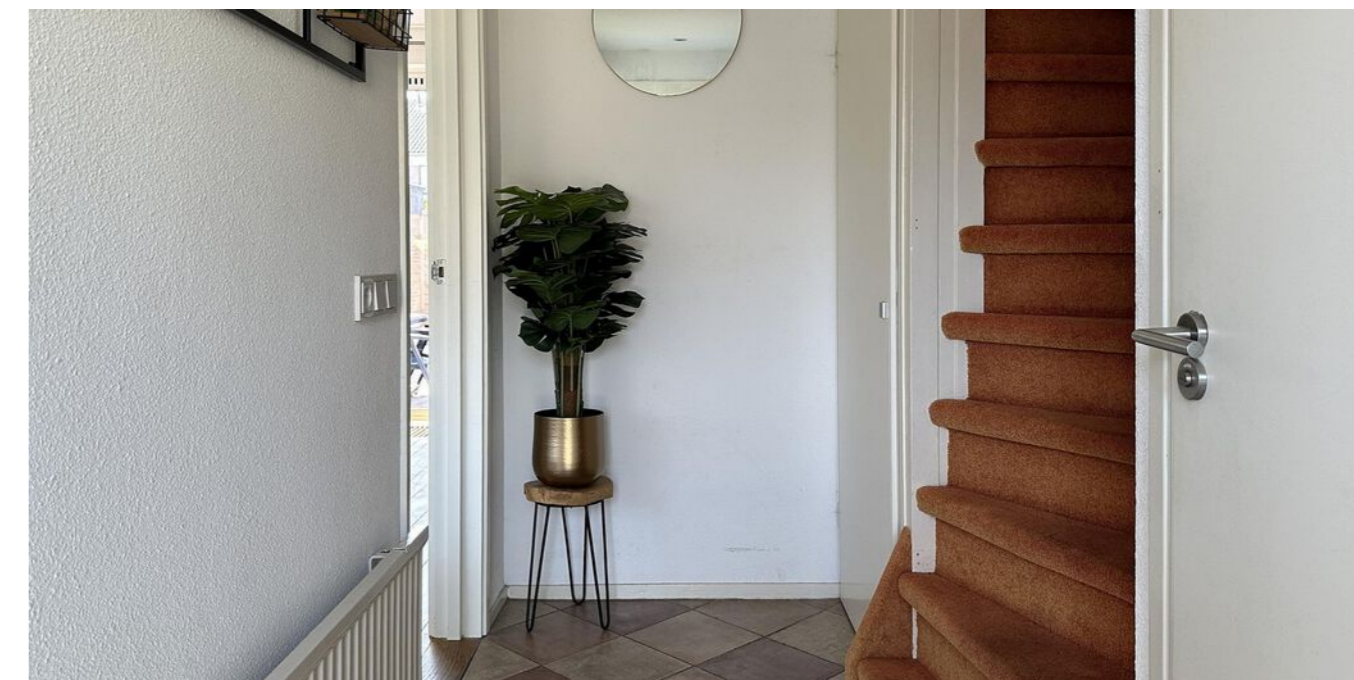

Specificaties

Vraagprijs:	€ 450.000,- k.k.	Aantal kamers:	5
Soort woning:	eengezinswoning	Aantal slaapkamers:	4
Bouwjaar:	1971	Aantal woonlagen:	3
Woonoppervlakte:	116 m ²	Tuinligging:	zuid
Perceeloppervlakte:	146 m ²	Energie label:	C
Inhoud:	386 m ³		

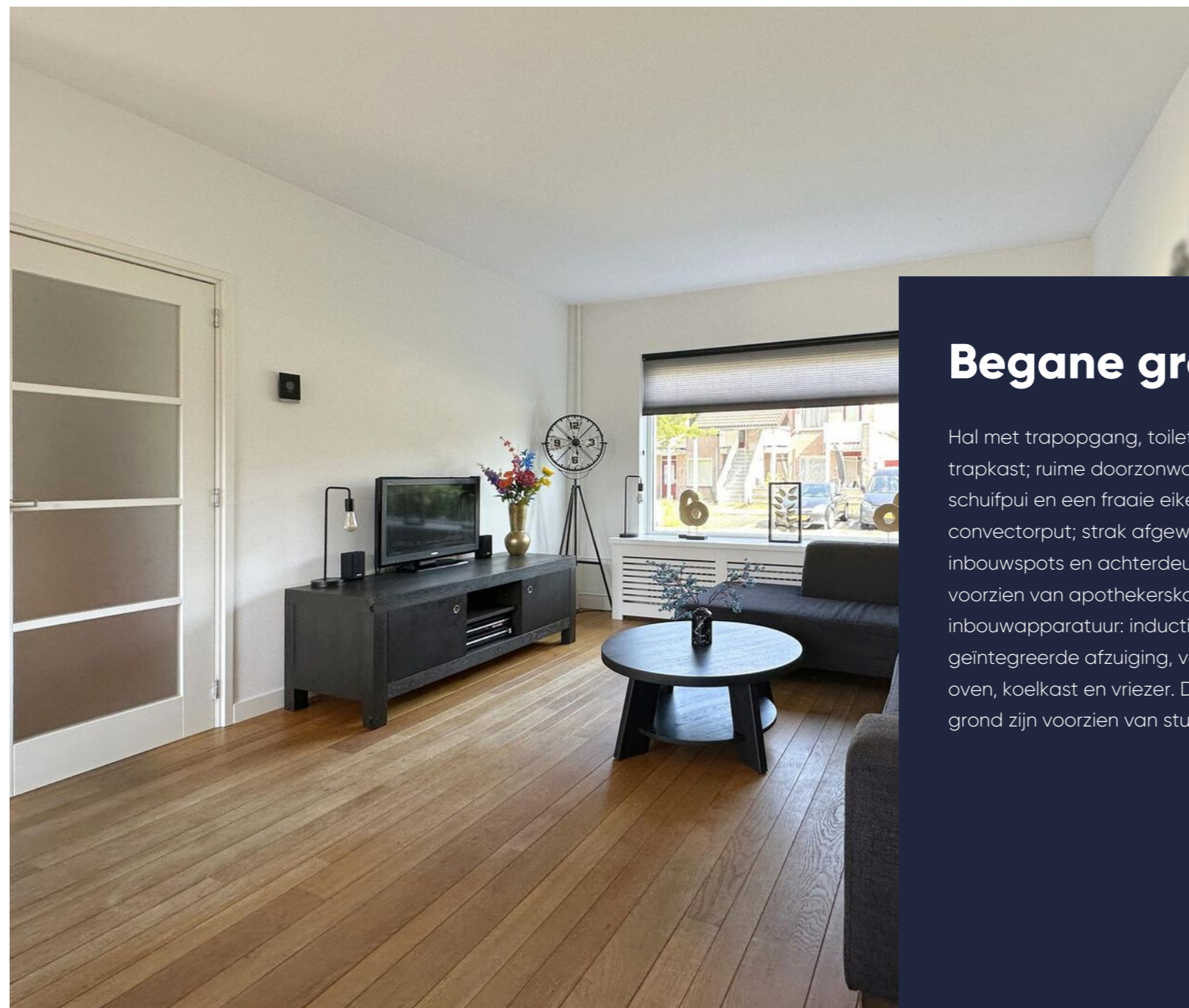

Ruime
doorzonwoonkamer!

Begane grond

Hal met trapopgang, toiletruimte, meterkast en trapkast; ruime doorzonwoonkamer met veel lichtinval, schuifpui en een fraaie eikenhouten parketvloer met convectorput; strak afgewerkte keuken met inbouwspots en achterdeur; moderne hoekopstelling voorzien van apothekerskast en de volgende inbouwapparatuur: inductie kookplaat met geïntegreerde afzuiging, vaatwasmachine, combi-oven, koelkast en vriezer. De wanden op de begane grond zijn voorzien van stucwerk.







Eerste verdieping

Overloop, vaste kast met opstelling c.v.-ketel; drie ruime slaapkamers van 14 m , 13 m en 6 m , waarvan de grootste slaapkamer beschikt over een schuifwandenkast; de nette badkamer met te openen raam, is geheel betegeld en voorzien van een toilet, wastafel, een bad met douchegelegenheid en een designradiator.

 Mooie, ruime slaapkamers



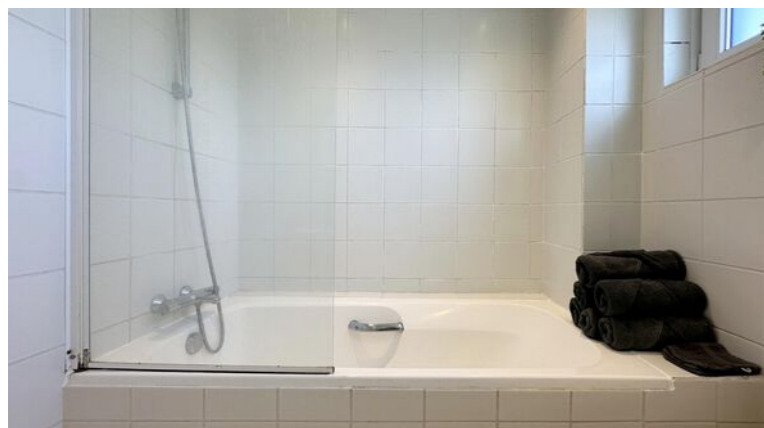



Tweede verdieping

Voorzolder met praktische bergkast; zeer grote slaapkamer van 17 m² met eveneens bergruimte; separate wasruimte met aansluiting t.b.v. wasapparatuur; over de gehele breedte van de woning is een kunststof dakkapel geplaatst.



 Zeer grote slaapkamer!





De tuin

Zowel de voor- als de achtertuin zijn strak aangelegd. De diepe achtertuin is gelegen op het zuiden en beschikt over een terras, een ruime stenen berging en een sfeervolle veranda met houtkachel. De tuin is via het achterliggende plein achterom bereikbaar.



Zonnige tuin!





Bijzonderheden

- bouwjaar 1971, perceeloppervlakte 146 m²;
- woonoppervlakte 116 m², externe bergruimte 9 m², inhoud 386 m³;
- de slaapkamers op de eerste verdieping zijn voorzien van een rolluik of screens;
- op de begane grond is zonwering aanwezig;
- glasvezelaansluiting aanwezig;
- woning voorzien van een definitief energielabel C;
- volledig dubbel glas;
- verwarming en warm water middels Nefit cv-ketel uit 2015;
- grotendeels voorzien van kunststof kozijnen;
- de eventueel bij te kopen garageboxen hebben een perceeloppervlakte van (garagebox 7d) 39 m² en (garagebox 7a) 44 m².



Plattegrond

Begane grond

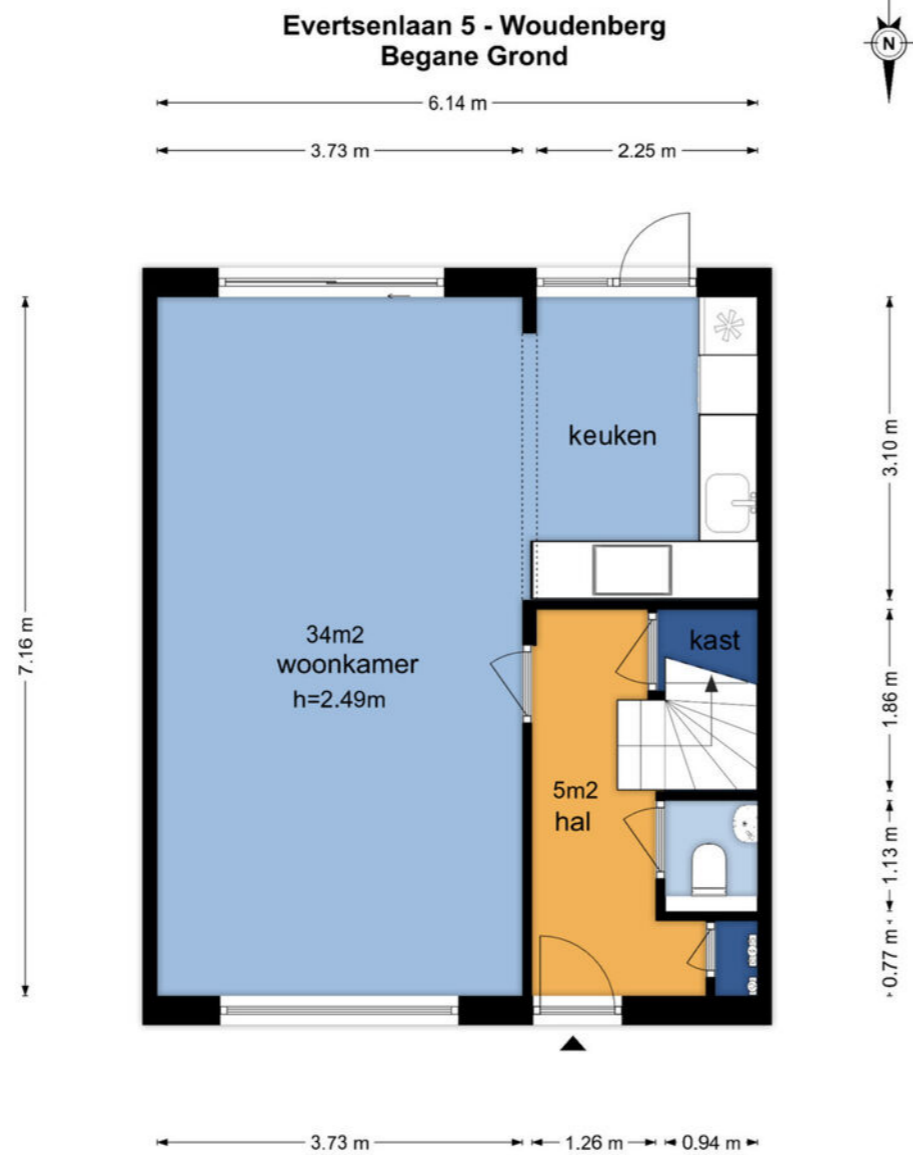
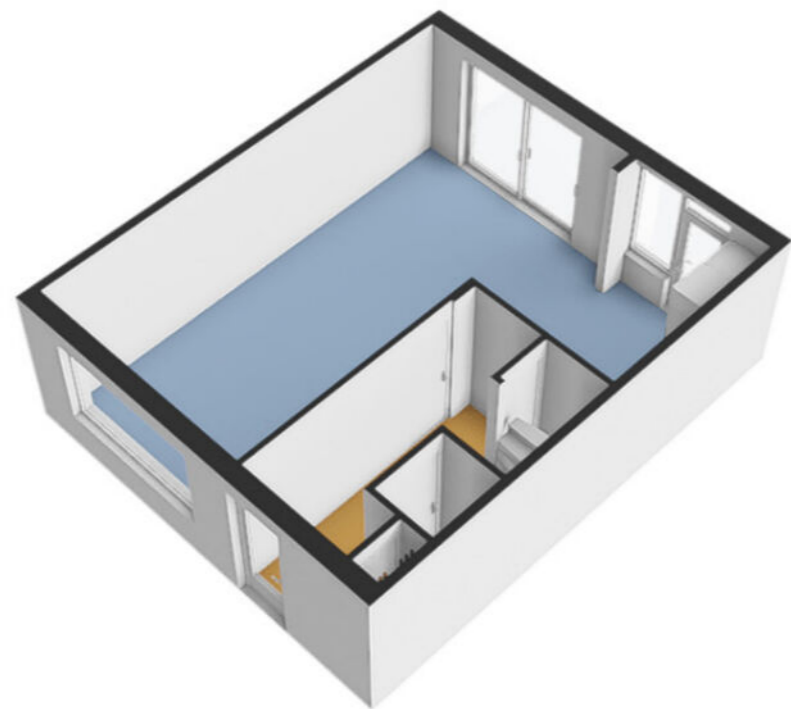

Evertsenlaan 5 - Woudenberg Eerste Verdieping

Plattegrond

Eerste verdieping



Plattegrond

Tweede verdieping

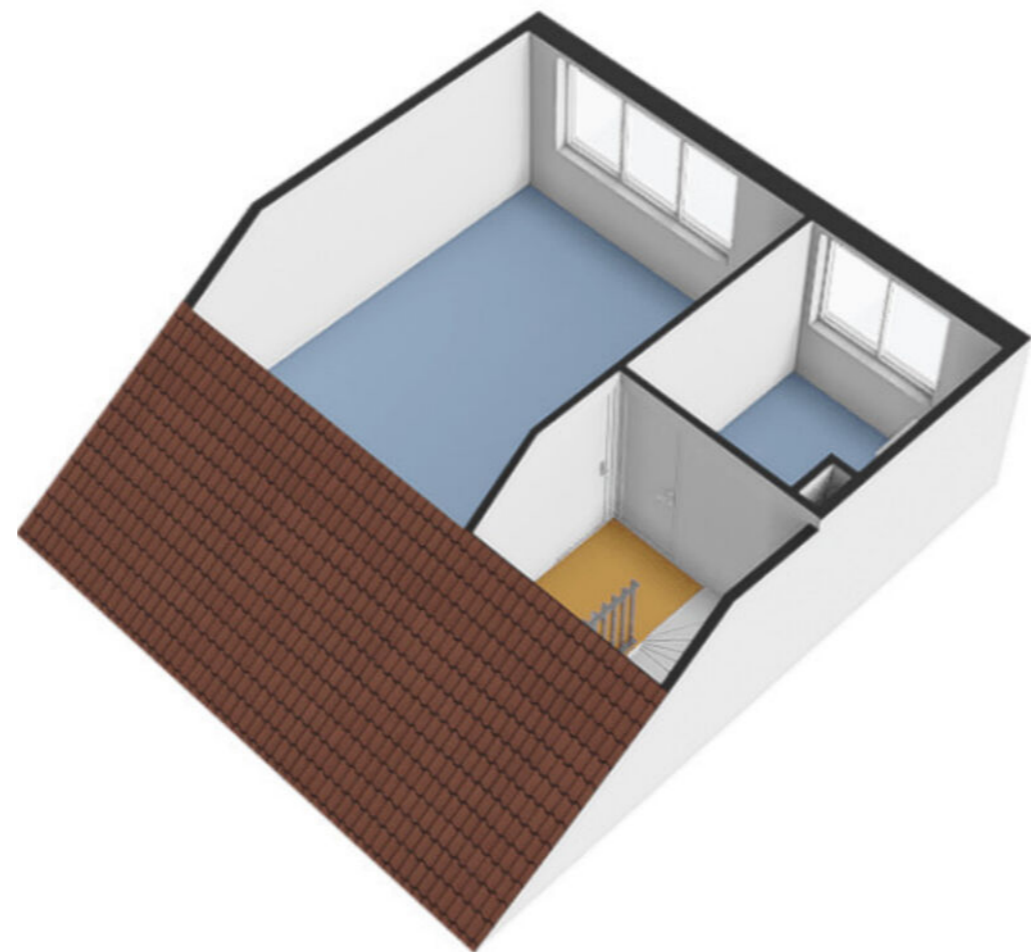
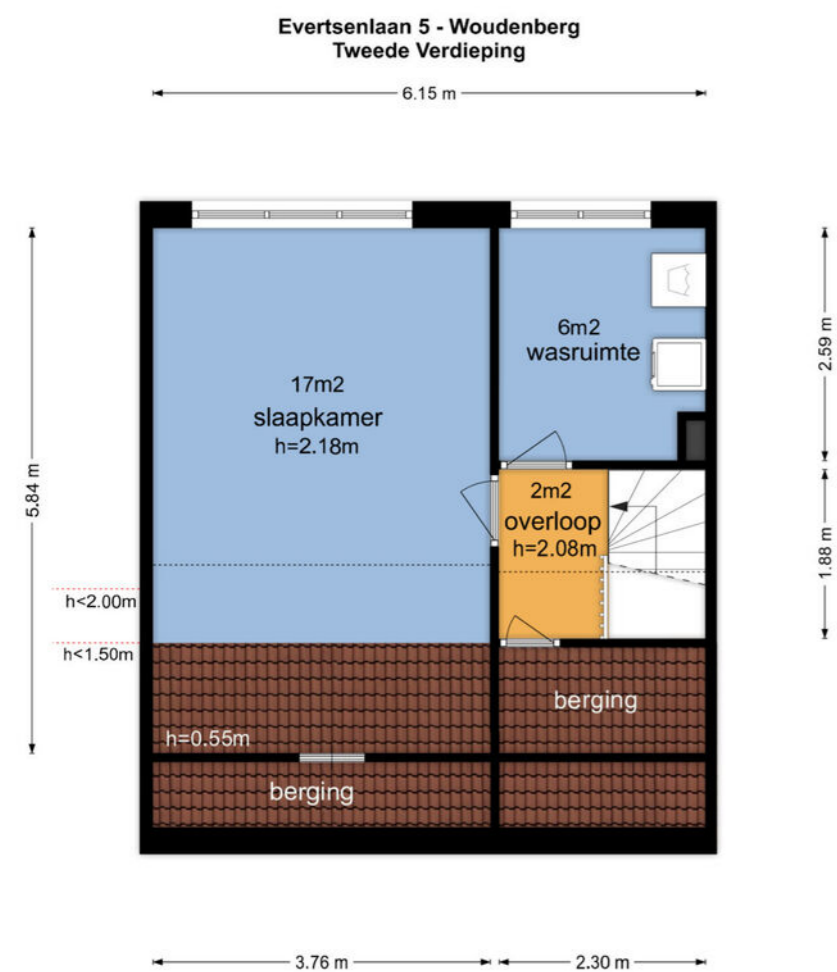

Plattegrond

Perceel + berging

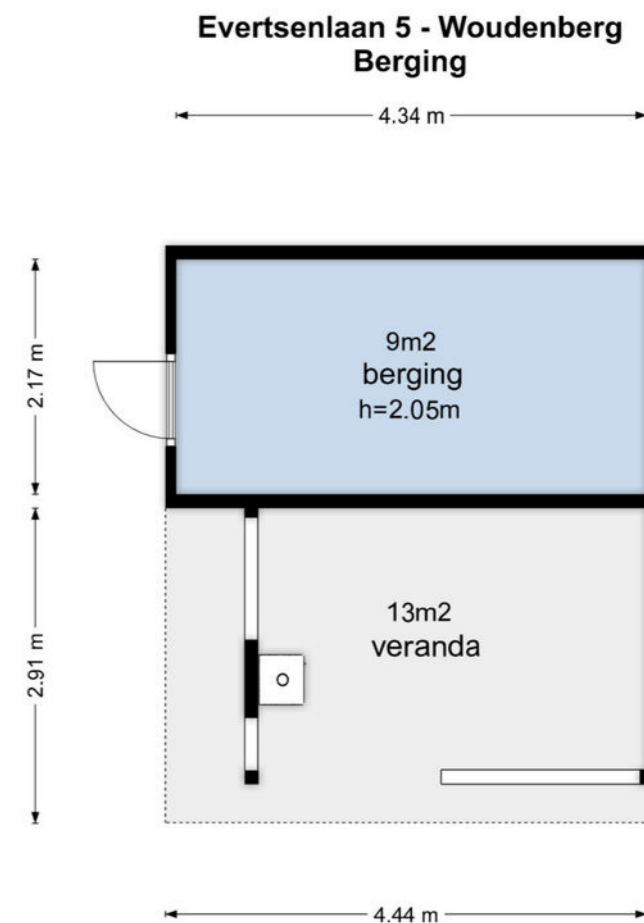
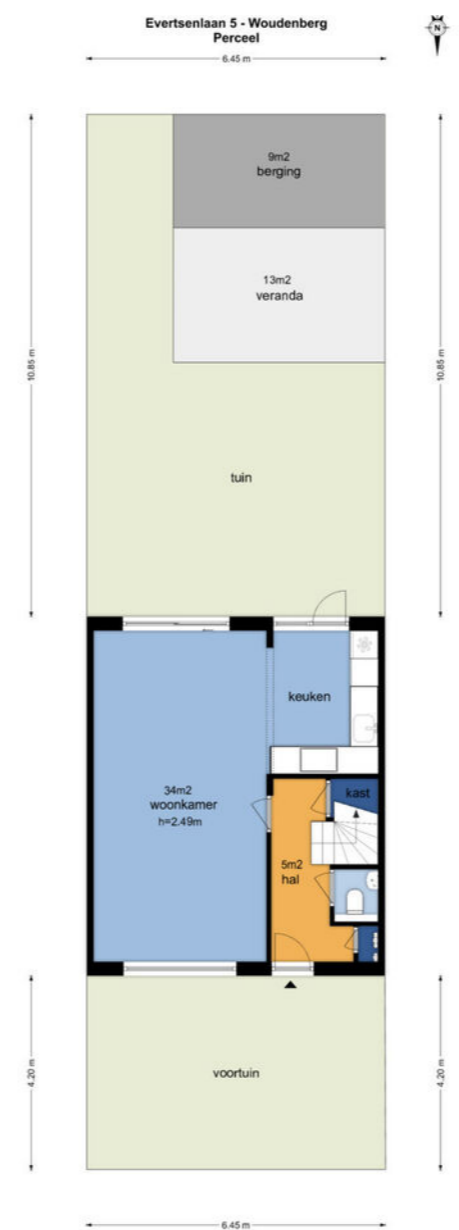



Plattegrond

Kadastrale kaart

Gemeente: Woudenberg
Sectie: B
Huisnummer: 5
Perceelnummer: 3783
Grootte: 146 m²

Prachtige woning! Maar hoe ga je de financiering regelen?



Dit is Finament

- ◆ Persoonlijk: advies van een specialist, niet van een computer
- ◆ Onafhankelijk: we kiezen de beste en voordeligste hypotheek
- ◆ Ervaren: duizenden hypotheeklen voor tevreden klanten
- ◆ Betrokken: altijd bereikbaar voor advies of overleg
- ◆ Duidelijk: we nemen alle tijd voor een heldere uitleg



Finament voor een solide basis onder je financiën

Val je voor de prachtige woning in deze brochure of heb je een andere op het oog? Maak in ieder geval een afspraak voor een gratis en vrijblijvend adviesgesprek met Finament Hypotheken & Verzekeringen. Gewoon op kantoor bij Molenbeek Makelaars in Zeist of Woudenberg of bij jou thuis.

Finament is de persoonlijke hypotheekadviseur. Bij ons is iedere hypotheek maatwerk. Persoonlijke omstandigheden, toekomstplannen en zelfs je bucket list: ze hebben effect op je hypotheek en online tools houden er geen rekening mee. Maar wij wel.

Finament heeft vele jaren ervaring als onafhankelijk hypotheek- en assurantieadviseur. Ons team bestaat uit Matthijs Flikweert, Gerhard Bonhof en Suzan Marissen.

Wij zorgen dat jouw financiën een solide fundament hebben. Hoe? Door een hypotheek te verzorgen die geen blok aan je been is, maar een basis waarop je prettig leeft. Met een afgewogen verzekeringspakket zorgen we ervoor dat je leven doorgaat als er wat gebeurt.

Afspraak maken? Bel 030-6925534 of vul het formulier in op www.finament.nl.





Wonen in Woudenberg

Over het dorp

Woudenberg is een gezellig dorp met een hoog voorzieningenniveau voor de circa 13.000 inwoners en maakt deel uit van de mooiste natuurgebieden van centraal Nederland: Het Nationaal Park De Utrechtse Heuvelrug met een afwisseling van bos en heide. Het Henschotermeer, Landgoed Den Treek, de Pyramide van Austerlitz en de Grebbelinie aan het Vallekanaal zijn vlakbij. Ook de uitvalswegen A12 en A28 zijn makkelijk bereikbaar en zijn er goede verbindingen met het openbaar vervoer, dus je bent zo weer in de stad. Het gezellige dorp biedt alles voor de dagelijkse voorzieningen, kent een rijk verenigingsleven en heeft 5 basisscholen met verschillende identiteiten.

Kortom: in dit dorp voelt iedereen zich snel thuis!

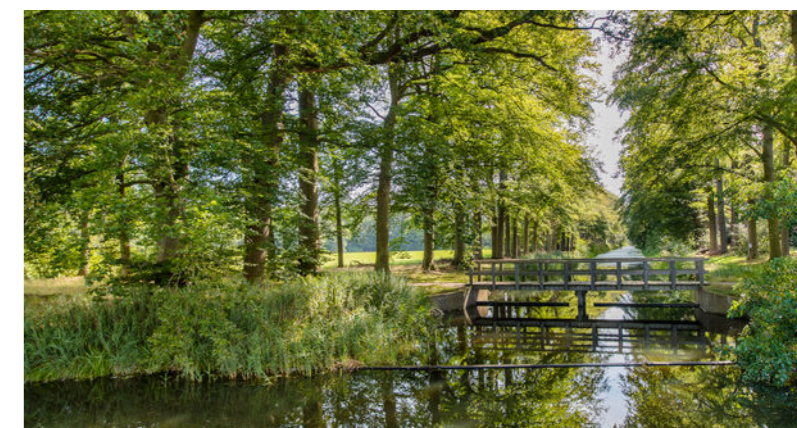

Lijst van zaken

	Blijft achter	Gaat mee	Ter overname	NVT	
Woning - Interieur					
(Voorzet) openhaard met toebehoren				X	- rolgordijnen
Allesbrander				X	- lamellen
Houtkachel				X	- jaloezieën
(Gas)kachels				X	- (losse) horren/rolhorren
Designradiator(en)	X				-
Radiatorafwerking	X				-
Verlichting, te weten					Vloerdecoratie, te weten
- inbouwspots/dimmers	X				- vloerbedekking
- opbouwspots/armaturen/lampen/dimmers	X				- parketvloer
- losse (hang)lampen		X			- houten vloer(delen)
-				X	- laminaat
-				X	- plavuizen
(Losse)kasten, legplanken, te weten					-
-		X			-
-				X	Overig, te weten
Raamdecoratie/zonwering binnen, te weten					- spiegelwanden
- gordijnrails	X				- schilderij ophangstelsysteem
- gordijnen	X				-
- overgordijnen				X	-
- vitrages				X	-

Lijst van zaken

	Blijft achter	Gaat mee	Ter overname	NVT	
Woning - Keuken					
Keukenblok (met bovenkasten)				X	-
Keuken (inbouw)apparatuur, te weten					-
- kookplaat	X				-
- (gas)fornuis				X	-
- afzuigkap				X	Woning - Sanitair/sauna
- magnetron				X	Sauna met toebehoren
- oven	X				
- combi-oven/combimagnetron				X	
- koelkast	X				Toilet met de volgende toebehoren
- vriezer				X	- toilet
- koel-vriescombinatie				X	- toiletrolhouder
- vaatwasser	X				- toiletborstel(houder)
- Quooker				X	- fontein
- koffiezetapparaat				X	-
-				X	-
-				X	Badkamer met de volgende toebehoren
Keukenaccessoires, te weten					- ligbad
-				X	- jacuzzi/whirlpool
-				X	- douche (cabine/scherm)
-				X	- stoomdouche (cabine)

Lijst van zaken

	Blijft achter	Gaat mee	Ter overname	NVT
- wastafel	X			
- wastafelmeubel				X
- planchet				X
- toiletkast	X			
- toilet	X			
- toilethouder	X			
- toiletborstel(houder)		X		
-				X
-				X
Woning - Exterieur/installaties/veiligheid/energiebesparing				
Schotel/antenne				X
Brievenbus				X
Kluis				X
(Voordeur)bel	X			
Alarminstallatie				X
(Veiligheids)sloten en overige inbraakpreventie				X
Rookmelders				X
(Klok)thermostaat	X			
Airconditioning				X
Screens	X			
Rolluiken	X			

	Blijft achter	Gaat mee	Ter overname	NVT
Zonwering buiten			X	
Telefoonaansluiting/internetaansluiting	X			
Veiligheidsschakelaar wasautomaat				X
Waterslot wasautomaat				X
Zonnepanelen				X
Oplaadpunt elektrische auto				X
				X
				X
				X
				X
				X
Warmwatervoorziening, te weten				
- CV-installatie	X			
- boiler	X			
- geiser				X
-				X
-				X
-				X
Isolatievoorzieningen (voorzetramen/radiatorfolie etc.), te weten				
-				X
-				X

Lijst van zaken

	Blijft achter	Gaat mee	Ter overname	NVT
Tuin - Inrichting				
Tuinaanleg/bestrating	X			
Bepanting	X			
				X
Tuin - Verlichting/installaties				
Buitenverlichting	X			
Tijd- of schemerschakelaar/bewegingsmelder				X
				X
Tuin - Bebouwing				
Tuinhuis/buitenberging	X			
Kasten/werkbank in tuinhuis/berging		X		
(Broei)kas				X
				X
				X
Tuin - Overig				
Overige tuin, te weten				
- (sier)hek				X
- vlaggenmast(houder)				X
-				X

	Blijft achter	Gaat mee	Ter overname	NVT
-				X
Overig - Contracten				
CV: Nee				
Boiler: Nee				
Zonnepanelen: Nee				

Extra informatie

Onderhoud

De staat van onderhoud en beoordeling van de bouwkundige staat geldt op basis van visuele waarnemingen, gerelateerd aan de ouderdom van het object. Een uitgebreide bouwkundige opname valt nadrukkelijk buiten het kader van deze brochure. Dit behoort eventueel tot de onderzoeksplicht van de kandidaat-koper(s).

Aansprakelijkheid

Het bovenstaande behelst slechts een globale omschrijving van een object. De informatie berust deels op door derden aan onze kantoren verstrekte gegevens. Met de meeste zorg hebben wij deze informatie verwerkt doch kunnen ten aanzien van de juistheid van deze gegevens geen aansprakelijkheid aanvaarden. Aan deze brochure kunnen geen rechten worden ontleend.

Koopakte

De koopakte wordt opgesteld volgens model NVM.

Ontbinding

De termijn die wordt opgenomen voor eventuele (overeengekomen) ontbindende voorwaarden (b.v. financiering) is 6 weken na de dag dat overeenstemming is bereikt over de koopsom en de overige voorwaarden.

Zekerheidsstelling

De waarborgsom/bankgarantie is 10% van de koopsom. De koper dient deze binnen 7 weken na de dag dat overeenstemming is bereikt over de koopsom en de overige voorwaarden bij de desbetreffende notaris te deponeren.

Onderzoeksplicht van de koper

Koper is te allen tijde gerechtigd voor eigen rekening een bouwkundige keuring te (laten) verrichten dan wel andere adviseurs te raadplegen teneinde een goed inzicht te verkrijgen over de staat van onderhoud.

Lijst van zaken

Een lijst van zaken is in deze brochure aanwezig.

Bedenktijd

De koper die een natuurlijke persoon is en niet handelt in de uitoefening van een beroep of bedrijf heeft bedenktijd om de koopovereenkomst te ontbinden. De bedenktijd duurt drie dagen en begint om 00.00 uur op de dag die volgt op de dag dat de tussen partijen opgemaakte akte (in kopie) aan de koper ter hand wordt gesteld.

Deze objectinformatie beoogt geen uitputtende lijst te geven met betrekking tot mogelijk aanwezige gebreken in de woning.

De informatie die is vermeld, is verkregen van de eigenaar/verkoper en uit eigen waarnemingen ter plaatse en heeft als bedoeling om de koper zo goed mogelijk te informeren en tegelijk te voldoen aan de op de verkoper rustende mededelingsplicht.

Onderzoeksplicht koper + mededelingsplicht

Op grond van het Burgerlijk Wetboek rust er op de koper van een woning een onderzoeksplicht. Dit houdt in dat de koper zelf verantwoordelijk is voor de beoordeling of de woning de eigenschappen zal bezitten om te voldoen

voor het gebruik dat hij van de woning zal willen maken. Het verdient dan ook aanbeveling om een ter zake (bouwkundig) deskundige in te schakelen. Indien koper besluit om niet tot inschakeling van een deskundige over te gaan, komen eventuele nadelige gevolgen hiervan volledig voor zijn en/of haar rekening.

Mededeling tot verkoop

Alle verstrekte informatie dient gezien te worden als een uitnodiging om in onderhandeling te treden. Een bieding gelijk aan de gestelde vraagprijs doet dan ook niet direct een koopovereenkomst tot stand komen.

Biedverloop

Het biedverloop bij onderhandelingen over onroerende zaken kent diverse bijzonderheden die u het best vooraf met de makelaar kunt bespreken.

Gunning

Verkoper behoudt zich uitdrukkelijk het recht voor het object te gunnen aan de gegadigde van zijn en/of haar keuze. Een overeenkomst komt tot stand, indien overeenstemming is bereikt over de koopsom, oplevering, bijkomende voorwaarden, roerende zaken en de koopovereenkomst is ondertekend en de wettelijke bedenktijd is verlopen.

Koopakte

Behoudens nadere afspraken gelden de standaardregels, zoals deze voorkomen in de modelkoopakte die is opgesteld door de Nederlandse Vereniging van Makelaars NVM, de Consumentenbond en de Vereniging Eigen Huis. De waarborgsom (of bankgarantie) is gebruikelijk 10% van de koopsom en

wordt voldaan aan de notaris.

Eventueel door de koper te maken voorbehouden (zoals het verkrijgen van hypotheek, Nationale Hypotheek Garantie), worden alleen vermeld als deze in de onderhandelingen zijn afgesproken. Voor zover er in deze brochure aanvullende clausules zijn vermeld, worden deze opgenomen in de koopakte. Het verdient aanbeveling in plaats van een waarborgsom van 10% van de koopsom te storten bij de notaris, een bankgarantie van 10% van de koopsom bij de notaris te doen deponeren in verband met mogelijke discussie met de inspecteur van de Inkomsten Belasting.

Erfdienstbaarheden en bijzondere bepalingen

Aan elke onroerende zaak kunnen bijzondere bepalingen verbonden zijn. Deze worden dan aan elke opvolgende eigenaar opgelegd. Ze staan gewoonlijk in het eigendomsbewijs. Een kopie van het eigendomsbewijs is op te vragen via de makelaar. Bepalingen die het gebruik van de onroerende zaak (kunnen) beperken vindt u, indien van toepassing, in deze informatie onder aanvullende clausules.

Indien de woning gebouwd is in de periode van 1965-1983 bestaat de mogelijkheid dat de constructie is uitgevoerd met betonnen vloeren zoals Kwaaitaal-, Omnia- of Mantavloeren. Er is gebleken dat in gebieden met een hoge vochtigheidsgraad betonschade kan ontstaan door in de vloer aanwezige chloriden, die de sterkte van het beton en eventuele bewapening kan aantasten.

Extra informatie

Indien de woning gebouwd is in de periode tussen 1963–1983 zijn er mogelijkwerijs asbesthoudende materialen verwerkt. Bij de eventuele verwijdering van deze materialen dienen op grond van de geldende milieuregelingen speciale maatregelen genomen te worden, die extra verwijderingskosten met zich mee kunnen brengen. Na 1983 is vrijwel geen losgebonden asbest meer toegepast. De toepassing en verkoop van asbest zijn sinds 1 juli 1993 nagenoeg verboden.

Bouwkundige risico's

Deze brochure is door ons kantoor met de meeste zorg samengesteld aan de hand van de door de verkoper aan ons ter hand gestelde gegevens en tekeningen. Derhalve kunnen wij geen garanties verstrekken, noch kunnen wij op enigerlei wijze eventuele aansprakelijkheid voor deze gegevens aanvaarden.

De Meetinstructie is gebaseerd op de NEN2580. De Meetinstructie is bedoeld om een meer eenduidige manier van meten toe te passen voor het geven van een indicatie van de gebruiksoppervlakte. De Meetinstructie sluit verschillen in meetuitkomsten niet volledig uit, door bijvoorbeeld interpretatieverschillen, afrondingen of beperkingen bij het uitvoeren van de meting.

Notariskeuze koper

Indien u als koper een notaris verkiest buiten een straal van 20km van het pand, zullen eventuele kosten ten behoeve van een volmacht voor verkopers voor rekening van kopers komen.

Koop onroerende zaken en aanneming van werk

Op grond van deze wet kan de koopovereenkomst van een woonhuis nog slechts schriftelijk worden aangegaan. Een door beide partijen getekend exemplaar of afschrift hiervan moet aan de koper ter hand worden gesteld. De koper heeft dan (vanaf de dag erop volgend, 0.00 uur) gedurende drie werkdagen het recht de koop te ontbinden.

Daarnaast heeft de koper het recht de koopovereenkomst in te schrijven in de openbare registers. Gedurende de bedenktijd kan dit slechts wanneer de akte is opgesteld en mede ondertekend door een notaris. Deze inschrijving / registratie biedt de koper bescherming tegen rechtshandeling en rechtsfeiten, die zich na de dag van inschrijving hebben voorgedaan zoals vervreemding, bezwaring, verhuur, faillissement of onder bewindstelling. Deze inschrijving heeft slechts effect indien de juridische levering (eigendomsoverdracht) binnen 6 maanden na de inschrijving zal plaatsvinden. De kosten welke hieraan zijn verbonden komen voor rekening van koper.

Deze wet is op 1 september 2003 in werking getreden en geldt alleen voor koopovereenkomsten die op of na 1 september 2003 worden gesloten.

De wet identificatieplicht bij dienstverlening

Deze wet brengt mee, dat wij onze opdrachtgevers dienen te identificeren aan de hand van een geldig paspoort, een Nederlands rijbewijs of een geldig verblijfsdocument. Kopieën van deze documenten dienen tevens bij de koopakte te worden gevoegd.

Onze dienstverlening



Ik wil mijn huis verkopen

Wij kennen uw wijk, uw straat en uw potentiële kopers. Hierdoor bepalen onze ervaren makelaars samen met u de optimale vraagprijs en realiseren wij aantoonbaar het beste verkoopresultaat.

- ✓ Sneller verkocht dan de gemiddelde verkoop
- ✓ Kleiner verschil tussen koopsom en vraagprijs dan de gemiddelde verkoop
- ✓ Lokale en landelijke dekking en marketing



Ik wil een huis kopen

U staat op het punt een huis te kopen. Eén van de grootste aankopen in uw leven. Het kopen van een huis vereist deskundigheid, ervaring, een realistische blik en onafhankelijk advies. Daarom neemt u een aankoopmakelaar mee.

- ✓ Het in kaart brengen van uw woonwensen en het geven van een realistisch advies
- ✓ Uw ideale huis eerder vinden, nog voordat deze op Funda staat
- ✓ Tijdig advies en raad op de juiste momenten



Ik wil mijn huis laten taxeren

Bij de koop van een huis, een verbouwing of bij het oversluiten van uw hypotheek heeft u een taxatierapport nodig. Onze taxateurs kennen de regio en leveren een leesbaar, betrouwbaar en door alle partijen geaccepteerd taxatierapport.

- ✓ Objectief en betrouwbaar
- ✓ Taxatierapport binnen 5 werkdagen na opname van de woning
- ✓ Tegen een aantrekkelijk tarief!

Klanttevredenheid



verkoop

9,5

Gemiddelde op basis van reviews



Ik zou makelaar Molenbeek aan iedereen aanbevelen. Of je een huis wilt verkopen of aankopen. Wij hebben deze makelaar al wat keren nodig gehad en kan er alleen maar positief over zijn. Ook alle mensen die bij Molenbeek makelaar werkzaam zijn hebben kennis van zaken en weten op elke vraag een antwoord.

9,5 Een Funda gebruiker
Geschreven op 16 oktober 2024

Alles was zeer goed geregeld en verzorgd. Wij zijn zeer tevreden over de samenwerking. Bedankt voor alles

10 Een Funda gebruiker
Geschreven op 15 oktober 2024

aankoop

9,3

Gemiddelde op basis van reviews



Ons team Molenbeek Woudenberg



Marcel Donker

Register Makelaar en Taxateur o.z. RM RT
(partner)

☎ 06 21 56 58 08
✉ mdonker@molenbeek.nl



Sam van den Berg

Register Makelaar en Taxateur o.z. RM RT

☎ 06 54 26 37 13
✉ vandenbergmolenbeek.nl



Mariëlle van Leersum

NVM Makelaar

☎ 033 286 44 11
✉ vanleersum@molenbeek.nl



Willeke Hazeleger

NVM Assistent Makelaar

☎ 033 286 44 11
✉ hazeleger@molenbeek.nl



Marjan Willigenburg

NVM Makelaar

☎ 033 286 44 11
✉ willigenburg@molenbeek.nl



Henrike Wolvers

Commercieel Medewerker

☎ 033 286 44 11
✉ wolvers@molenbeek.nl

Wordt dit uw nieuwe (t)huis?

Neem contact op met Molenbeek Woudenberg!

Molenbeek Woudenberg

De Nieuwe Poort 20
3931 JK Woudenberg

☎ 033 286 44 11
✉ woudenberg@molenbeek.nl

Andere vestigingen

Molenbeek Utrecht

Emmalaan 39
3581 HP Utrecht

☎ 030 256 88 11
✉ woneninutrecht@molenbeek.nl

Molenbeek Zeist

Antonlaan 600
3707 KD Zeist

☎ 030 692 02 04
✉ zeist@molenbeek.nl

