



Molenbeek Makelaars

Altijd in de buurt!



Kenmerken

-  110 m²
-  147 m²
-  5 Slaapkamers
-  Woudenberg

Welkom in uw
nieuwe thuis

-  033 286 44 11
-  woudenberg@molenbeek.nl

www.molenbeek.nl

Van Steenbergelaan 17

3931 WR Woudenberg | € 445.000 k.k.





Uw contactpersonen



Marcel Donker
Makelaar en Taxateur o.z. RM RT
(partner)

☎ 06 21 56 58 08

✉ mdonker@molenbeek.nl



Sam van den Berg
Makelaar en Taxateur o.z. RM
RT

☎ 06 54 26 37 13

✉ vandenbergmolenbeek.nl

“ Wij maken van deze
woning uw nieuwe
thuis. ”



Inhoud

- De woning
- Begane grond
- Eerste verdieping
- Tweede verdieping
- Tuin
- Bijzonderheden
- Plattegronden
- Uw hypotheek
- Woudenberg & omgeving
- De wijk
- Lijst van zaken
- Extra informatie
- Onze dienstverlening
- Klanttevredenheid
- Ons team

De woning

Uitgebouwde en goed onderhouden tussenwoning in de mooie wijk 't Zeeland. Deze instapklare woning met vijf slaapkamers en ruim 12 meter diepe tuin op het westen is door de huidige eigenaren uitstekend onderhouden en verbeterd. Zo zijn de keuken en de toiletruimte in 2021 vervangen, rolluiken geplaatst en is de woning recent geschilderd en afgewerkt met een nieuwe vloer op de eerste en tweede verdieping. Bij de woonkamer valt meteen op dat deze, tijdens de bouw, is uitgebouwd, verder is er ook extra ruimte gecreëerd door het plaatsen van een dakkapel op zolder. Tot slot is de woning volledig geïsoleerd en voorzien van een energielabel A.

Woudenberg is een centraal gelegen dorp met veel rust en ruimte door de prachtige omliggende natuur terwijl er tegelijkertijd een goede bereikbaarheid is vanuit Utrecht en Amersfoort. De wijk 't Zeeland is een aantrekkelijke, groene wijk met een ruime opzet en een vriendelijke uitstraling.



Specificaties

Vraagprijs:	€ 445.000,- k.k.	Aantal kamers:	6
Soort woning:	eengezinswoning	Aantal slaapkamers:	5
Bouwjaar:	2002	Aantal woonlagen:	4
Woonoppervlakte:	110 m ²	Tuinligging:	west
Perceeloppervlakte:	147 m ²	Energielabel:	A
Inhoud:	373 m ³		

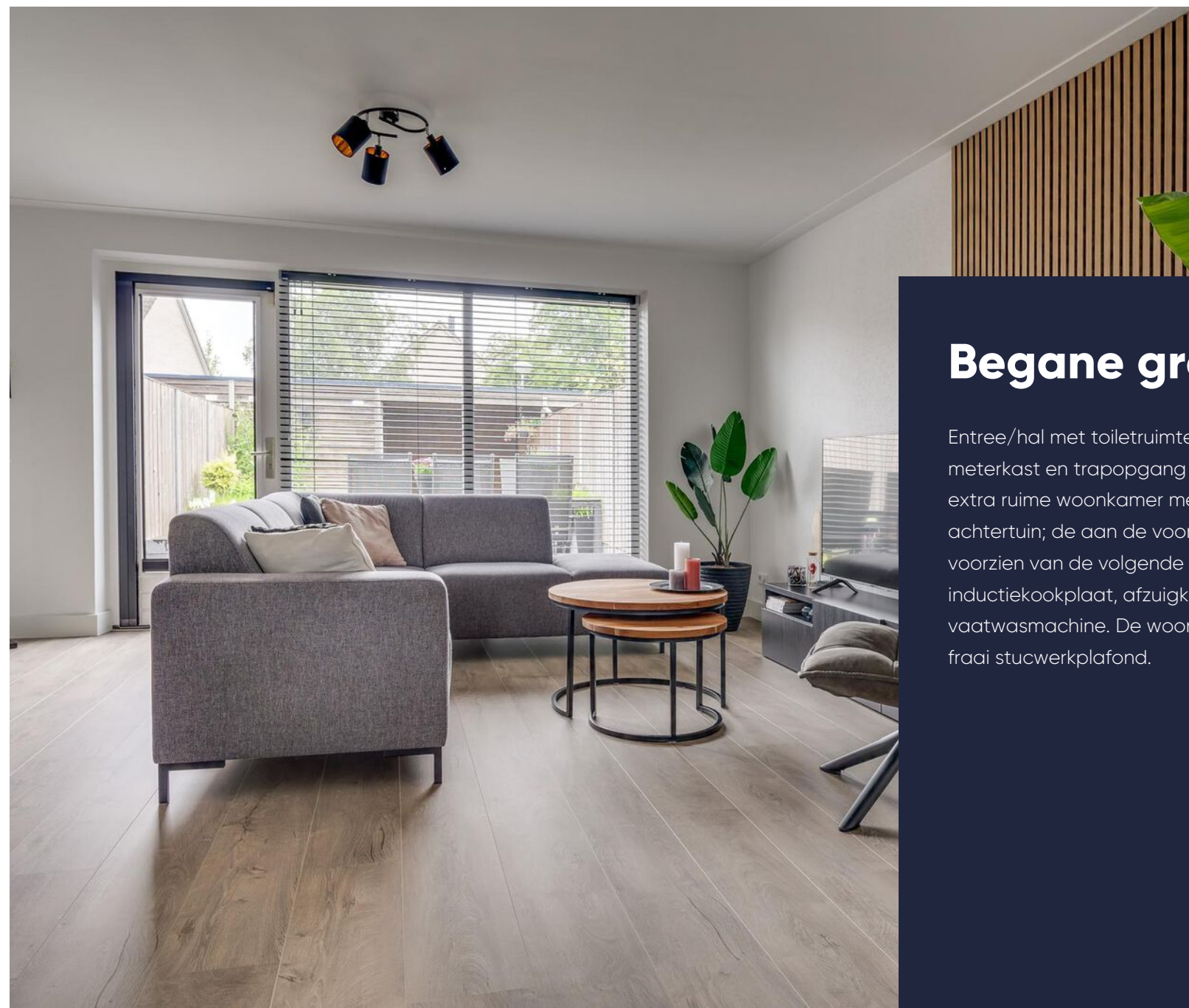

Uitgebouwde woonkamer
met fijne lichtinval!

Begane grond

Entree/hal met toiletruimte v.v. toilet en fonteintje; meterkast en trapopgang naar de eerste verdieping; extra ruime woonkamer met trapkast en deur naar de achtertuin; de aan de voorzijde gesitueerde keuken is voorzien van de volgende inbouwapparatuur: inductiekookplaat, afzuigkap, koelkast en vaatwasmachine. De woonkamer is afgewerkt met een fraai stucwerkplafond.

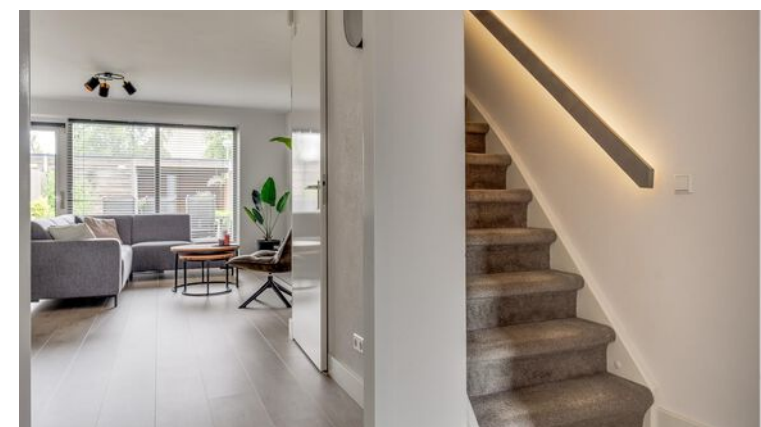
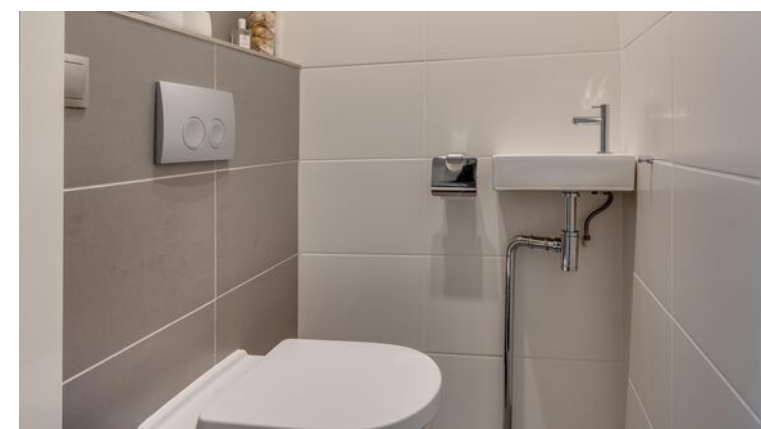



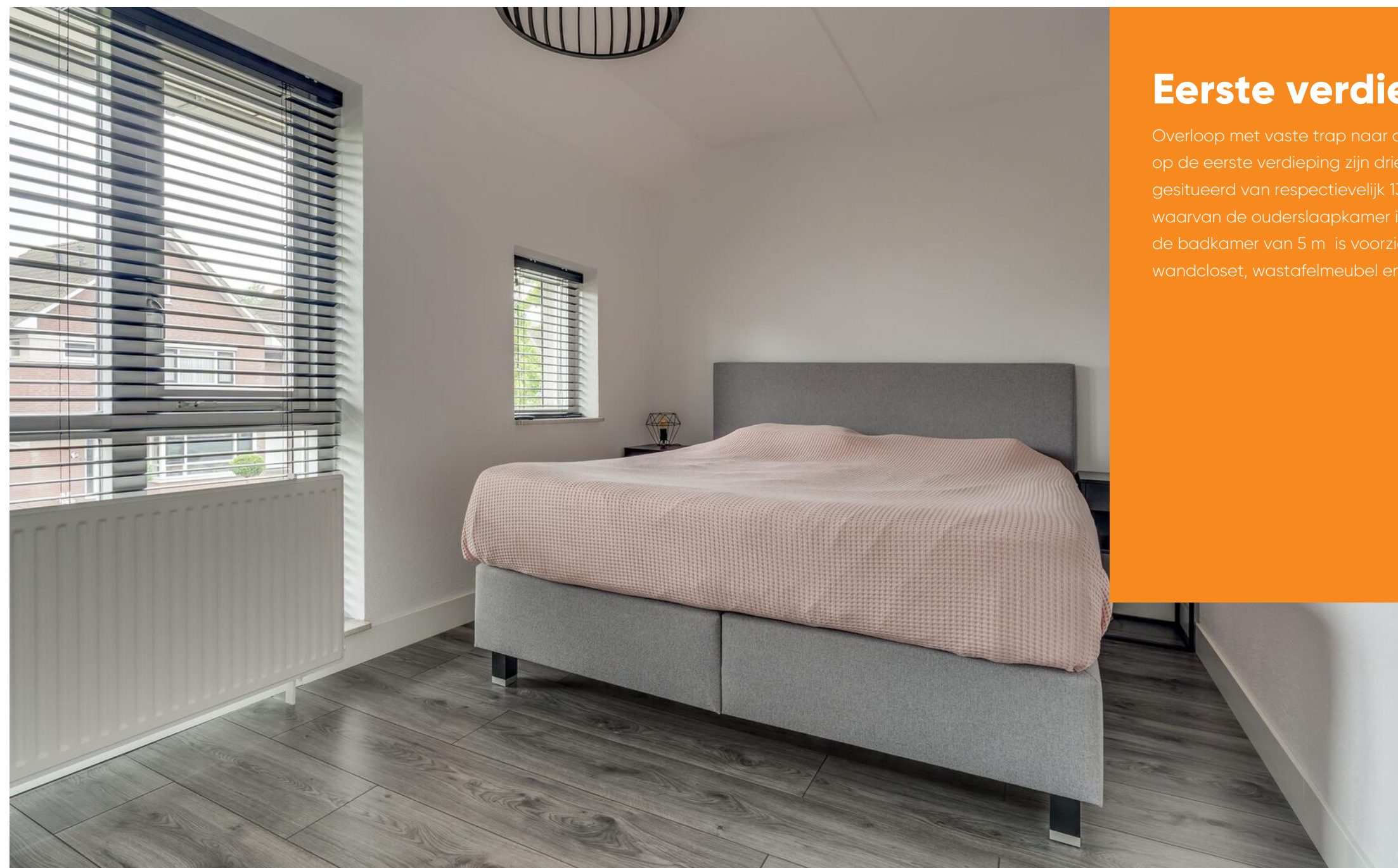
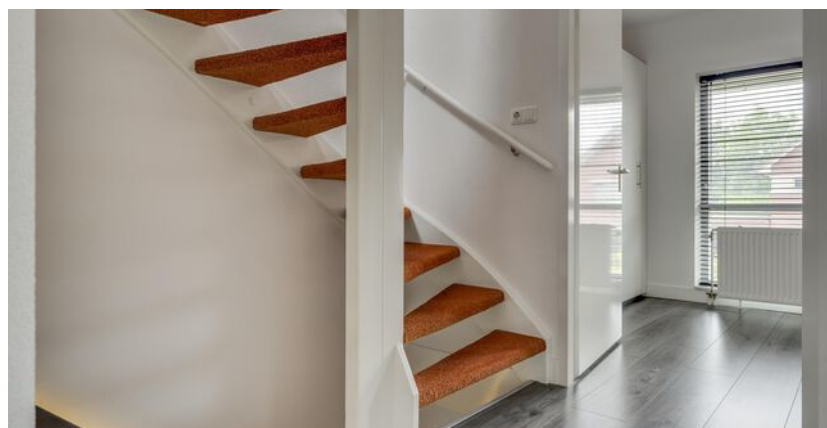

Eerste verdieping

Overloop met vaste trap naar de tweede verdieping; op de eerste verdieping zijn drie royale slaapkamers gesitueerd van respectievelijk 13 m , 8 m en 8 m , waarvan de ouderslaapkamer is v.v. een inbouwkast; de badkamer van 5 m is voorzien van inloopdouche, wandcloset, wastafelmeubel en vloerverwarming.

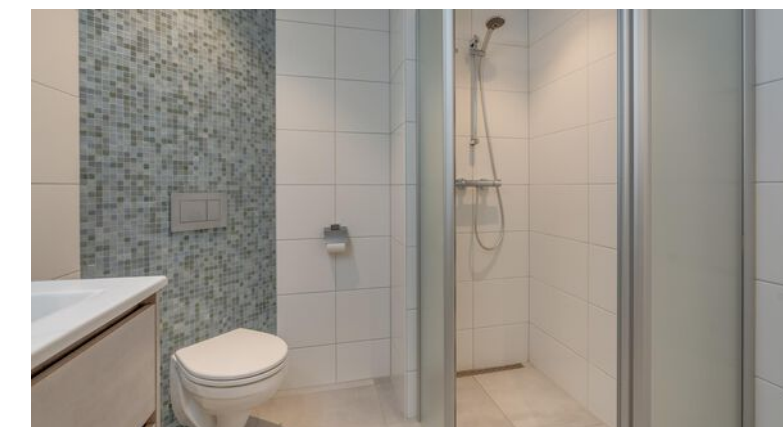
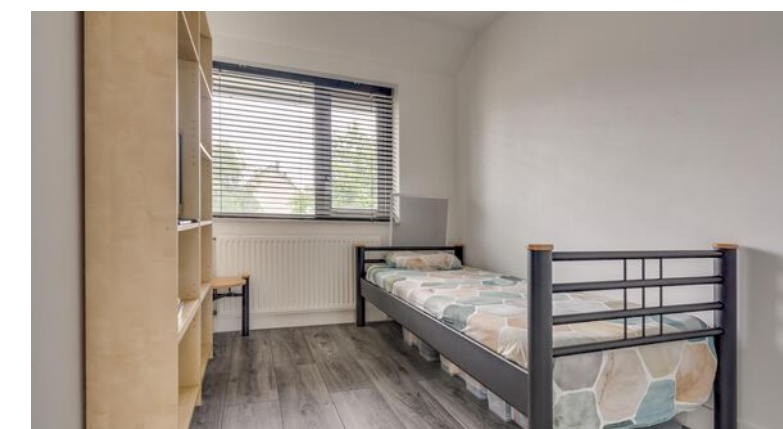

 Ruime lichte slaapkamer met inbouwkast!

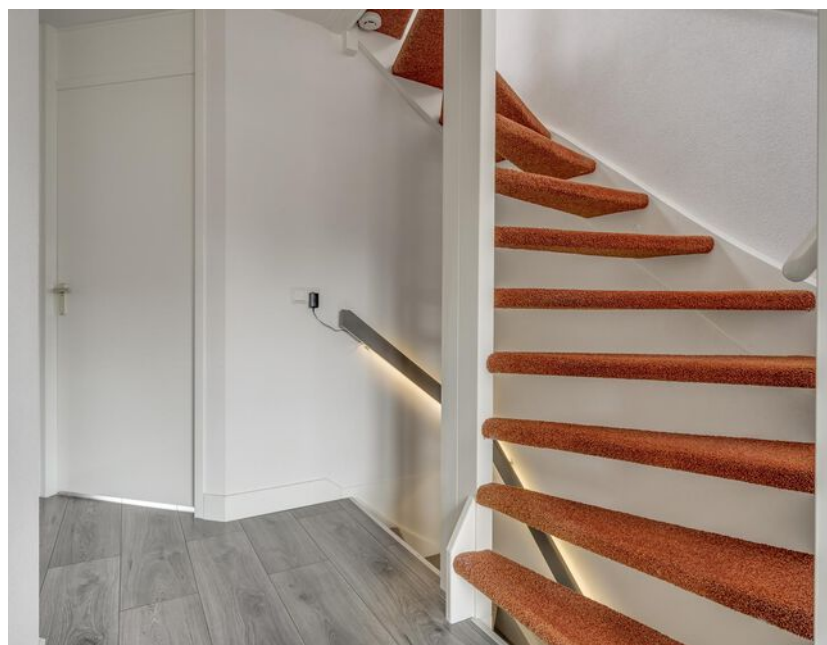

Tweede verdieping

Ruime voorzolder met dakraam, toegang tot de vliering, opstelling c.v.-ketel en gebalanceerde ventilatie; verder zijn er op deze verdieping twee slaapkamers van 8 m² en 5 m², waarvan de grootste kamer een dakkapel heeft en de kleinere kamer een dakraam en wasmachine aansluiting.



 Kamer met dakkapel!

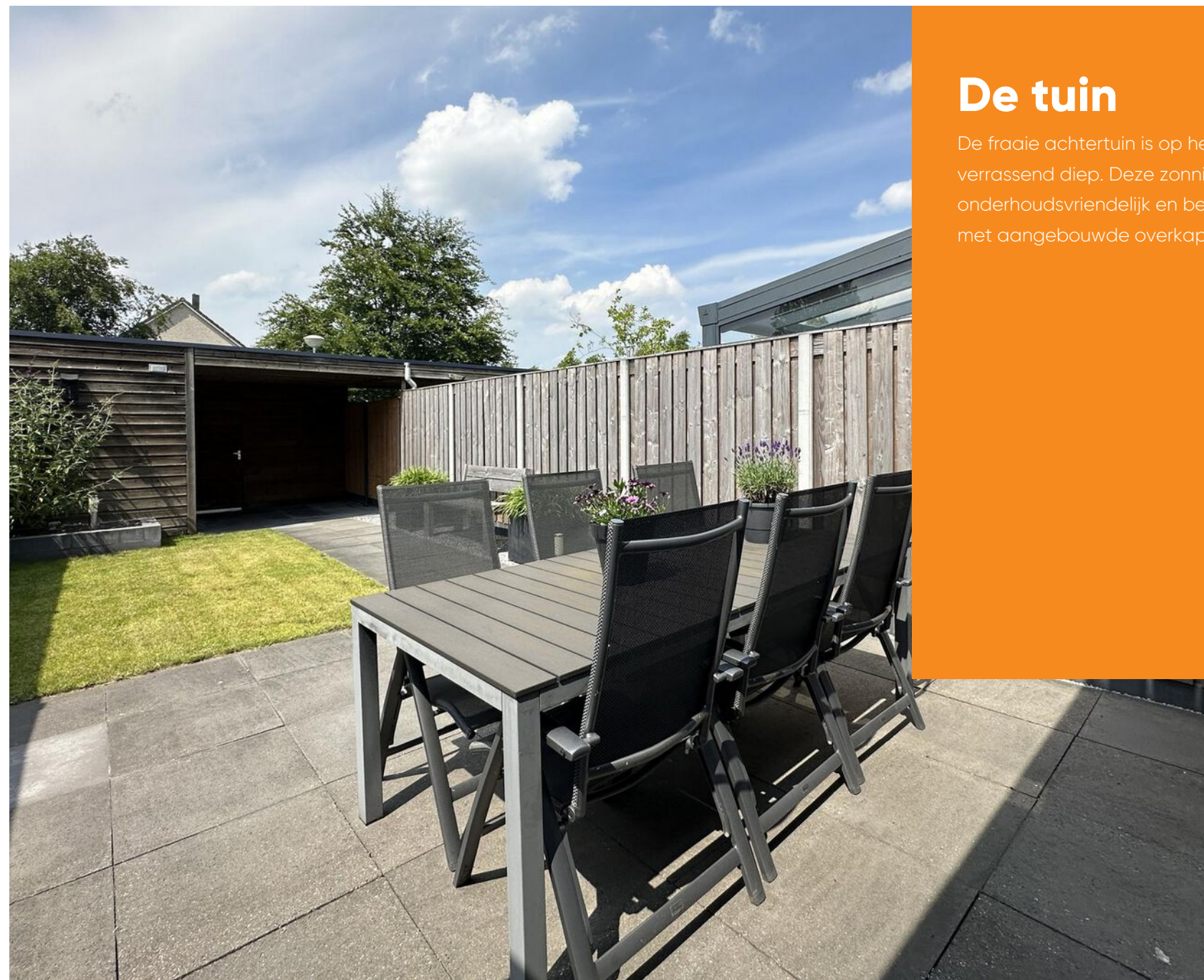

De tuin

De fraaie achtertuin is op het westen gelegen en is verrassend diep. Deze zonnige tuin is onderhoudsvriendelijk en bevat een houten berging met aangebouwde overkapping.



Diepe, fijne tuin op het westen!





Bijzonderheden

- bouwjaar 2002, perceeloppervlakte 147 m²;
- woonoppervlakte 111 m², externe berging 7 m²; inhoud 373 m³;
- verwarming en warm water middels Intergas c.v.-ketel uit 2018;
- woning is volledig geïsoleerd en v.v. een energielabel A;
- keuken en toiletruimte vervangen in 2021;
- badkamer geïnstalleerd in 2018;
- schilderwerk zowel buiten als binnen uit 2021;
- rolluiken geplaatst in 2021, zonwering ter overname;
- schutting uit 2022;
- buitenkranen in zowel de voortuin als de achtertuin;
- glasvezel aansluiting aanwezig.

Plattegrond

Begane grond

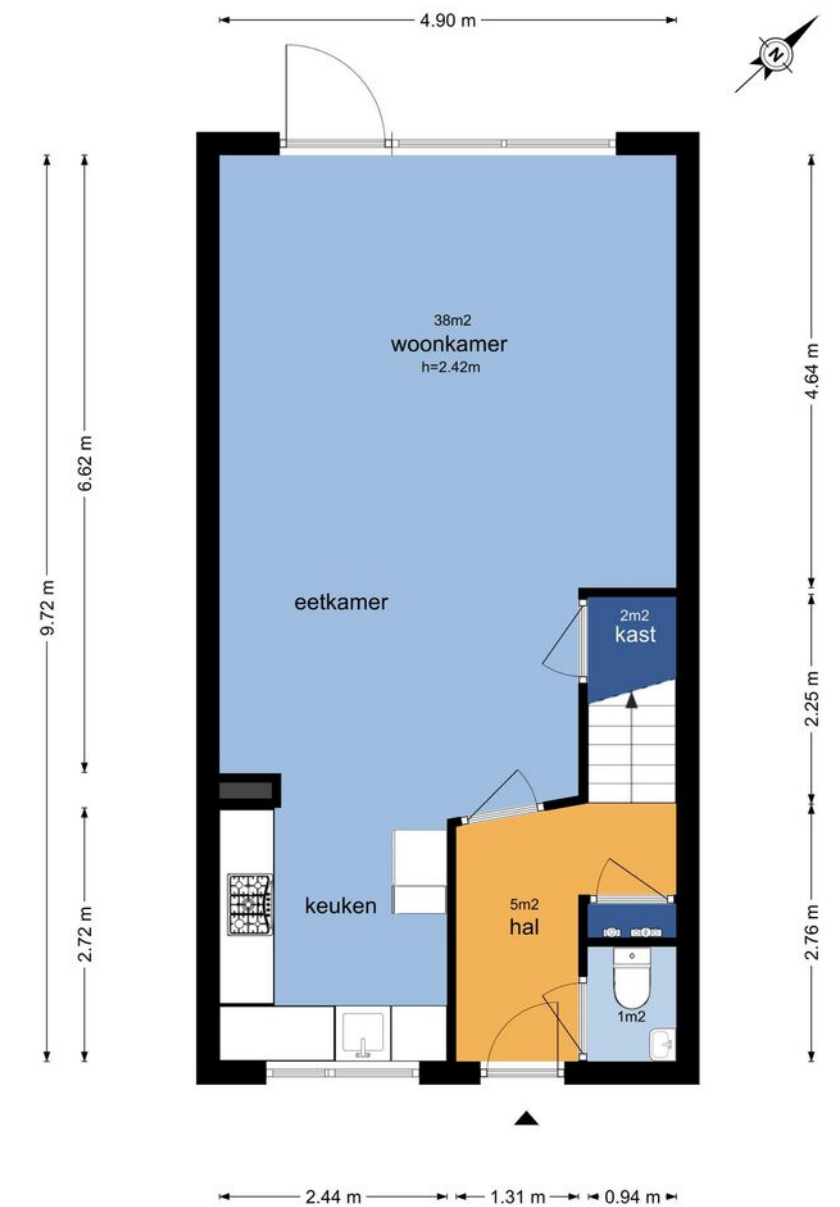
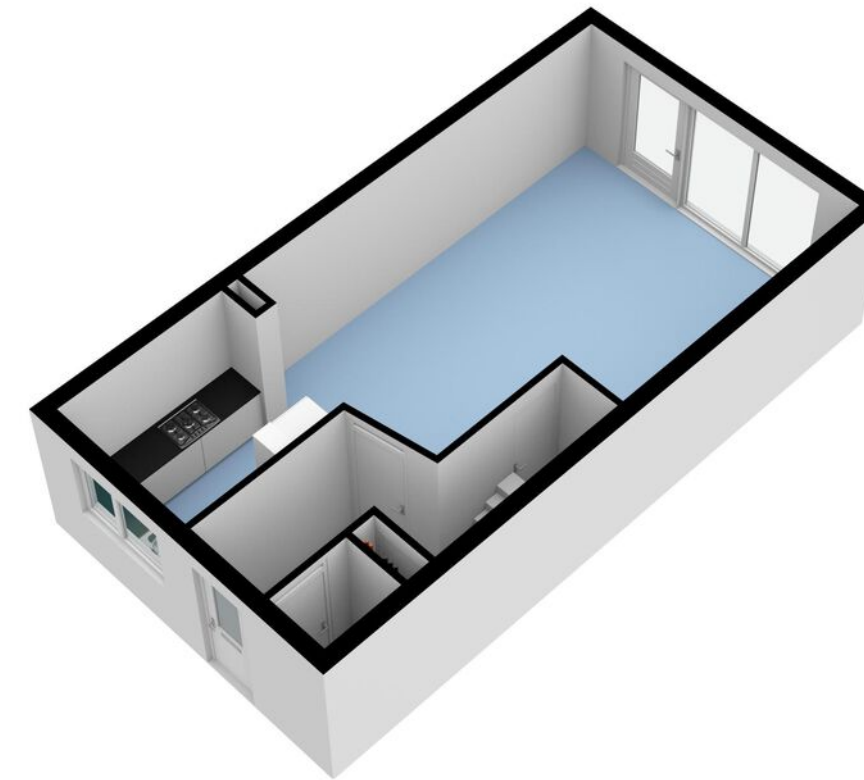

Plattegrond

Eerste verdieping

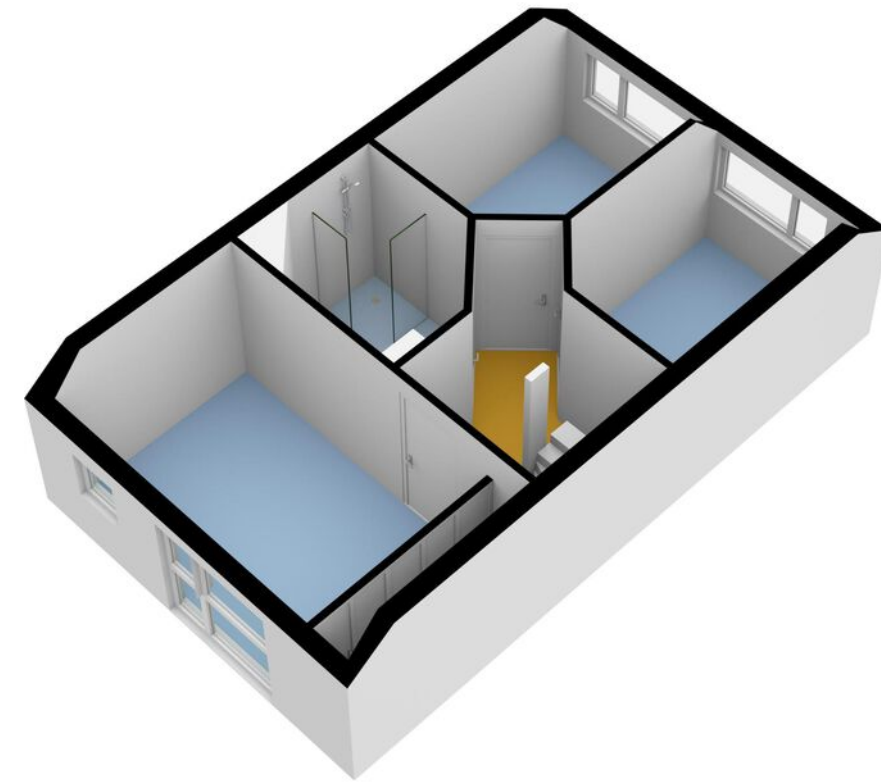

Plattegrond

Tweede verdieping

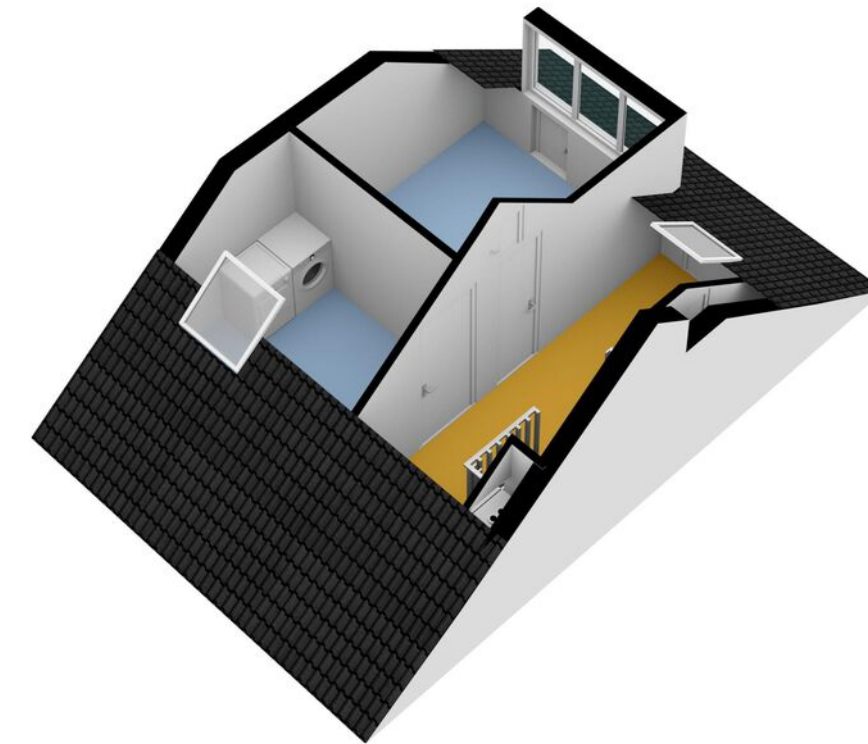
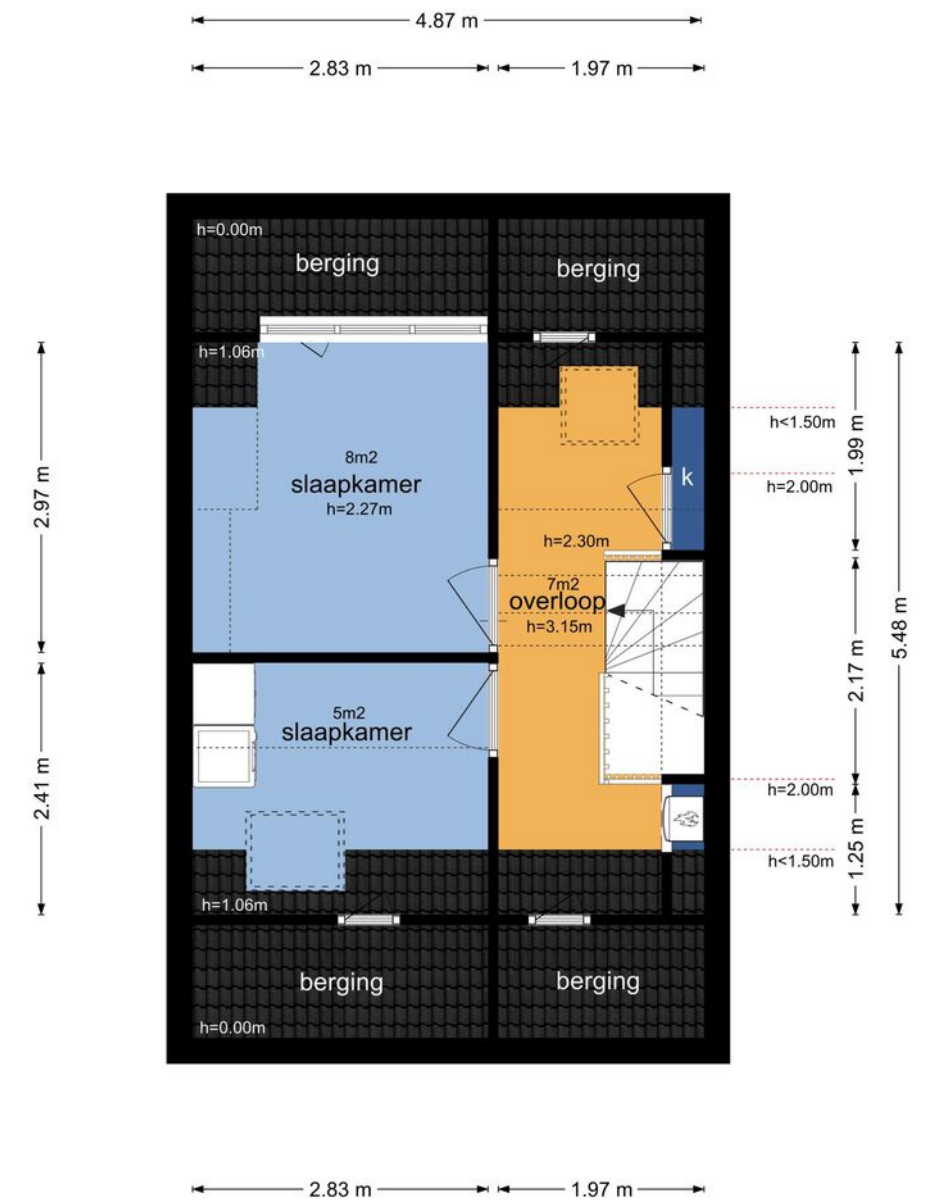

Plattegrond

Schuur en overkapping

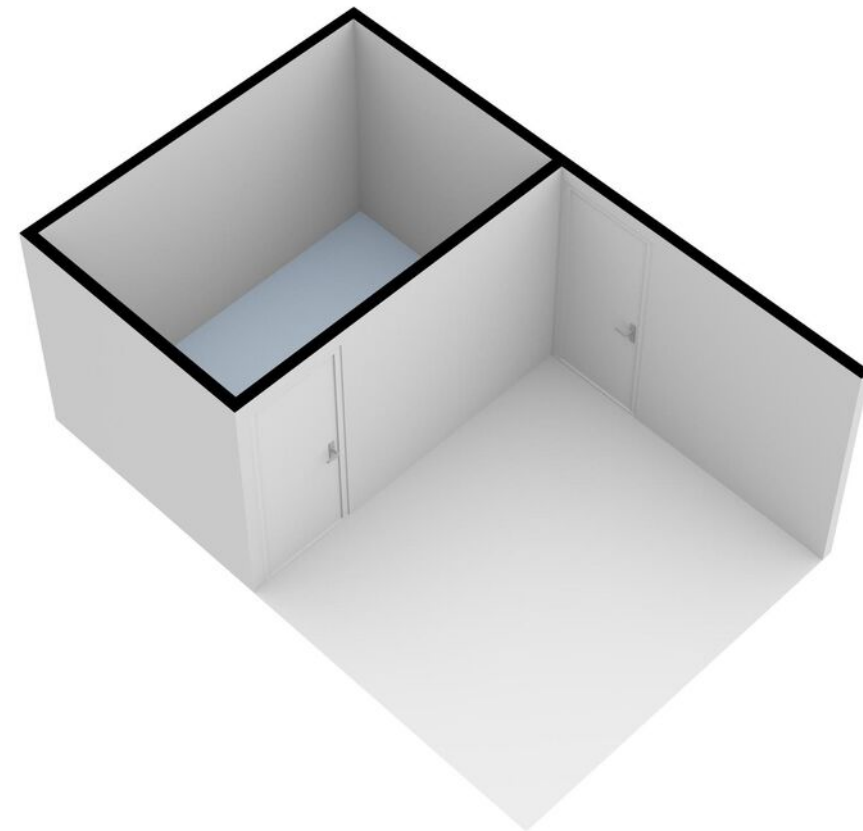

Van Steenbergelaan 17 - Woudenberg
Schuur

2.17 m 2.89 m

3.22 m

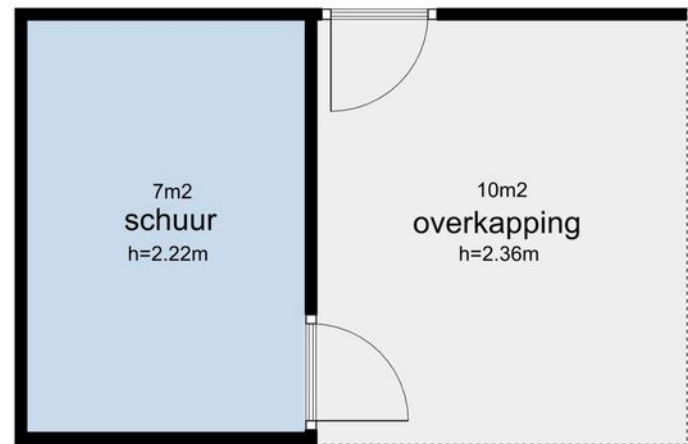

2.17 m 2.89 m

3.22 m

Kadastrale kaart

Uw referentie: ---

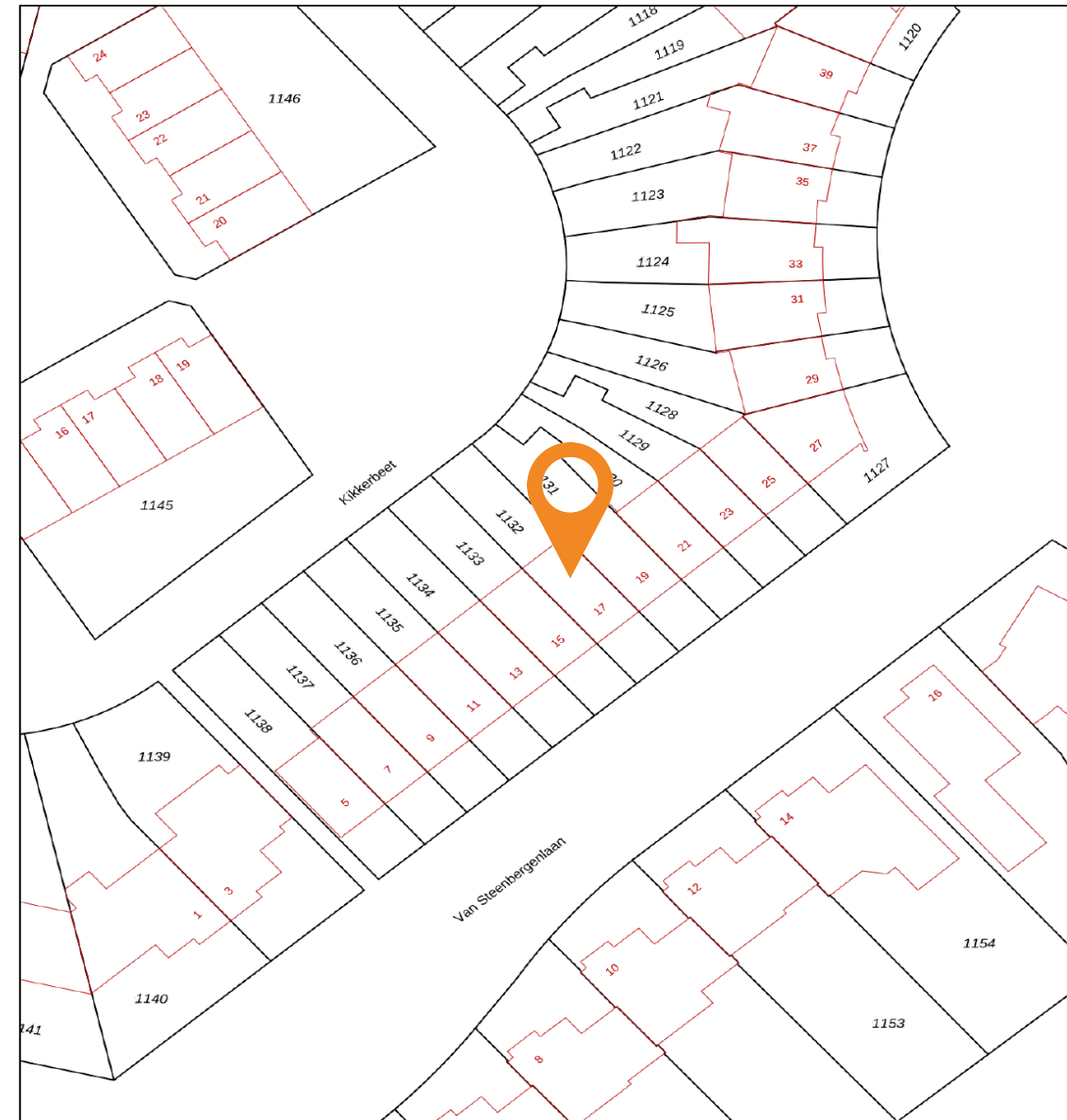

Deze kaart is noordgericht
12345 Perceelnummer
25 Huisnummer
— Vastgestelde kadastrale grens
— Voorlopige kadastrale grens
— Administratieve kadastrale grens
— Bebouwing

Schaal 1: 500
Kadastrale gemeente Woudenberg
Sectie H
Perceel 1132

Aan dit uittreksel kunnen geen betrouwbare maten worden ontleend.
De Dienst voor het kadaster en de openbare registers behoudt zich de intellectuele eigendomsrechten voor, waaronder het auteursrecht en het databankenrecht.

Plattegrond

Kadastrale kaart

Gemeente: Woudenberg
Sectie: H
Huisnummer: 17
Perceelnummer: 1132
Grootte: 147 m²



Wonen in Woudenberg

Over het dorp

Woudenberg is een gezellig dorp met een hoog voorzieningenniveau voor de circa 13.000 inwoners en maakt deel uit van de mooiste natuurgebieden van centraal Nederland: Het Nationaal Park De Utrechtse Heuvelrug met een afwisseling van bos en heide. Het Henschotermeer, Landgoed Den Treek, de Pyramide van Austerlitz en de Grebbelinie aan het Vallekanaal zijn vlakbij. Ook de uitvalswegen A12 en A28 zijn makkelijk bereikbaar en zijn er goede verbindingen met het openbaar vervoer, dus je bent zo weer in de stad. Het gezellige dorp biedt alles voor de dagelijkse voorzieningen, kent een rijk verenigingsleven en heeft 5 basisscholen met verschillende identiteiten.

Kortom: in dit dorp voelt iedereen zich snel thuis!

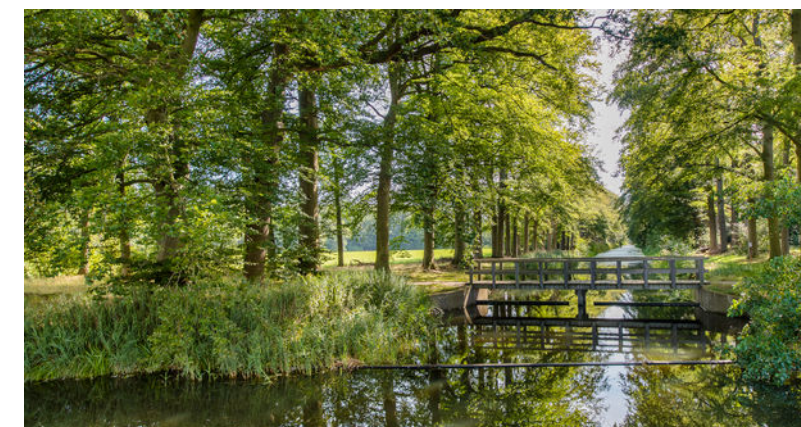

Lijst van zaken

	Blijft achter	Gaat mee	Ter overname	NVT		Blijft achter	Gaat mee	Ter overname	NVT
Woning - Interieur					- rolgordijnen				X
(Voorzet) openhaard met toebehoren				X	- lamellen				X
Allesbrander				X	- jaloezieën			X	
Houtkachel				X	- (losse) horren/rolhorren			X	
(Gas)kachels				X	- Duette op achterdeur	X			
Designradiator(en)				X	-				X
Radiatorafwerking				X	Vloerdecoratie, te weten				
Verlichting, te weten					- vloerbedekking	X			
- inbouwspots/dimmers	X				- parketvloer				X
- opbouwspots/armaturen/lampen/dimmers			X		- houten vloer(delen)				X
- losse (hang)lampen		X			- laminaat	X			X
-				X	- plavuizen				X
-				X	-				X
(Losse)kasten, legplanken, te weten					-				X
-				X	Overig, te weten				
-				X	- spiegelwanden				X
Raamdecoratie/zonwering binnen, te weten					- schilderij ophangstelsysteem				X
- gordijnrails				X	-				X
- gordijnen				X	-				X
- overgordijnen				X	-				X
- vitrages				X	-				X

Lijst van zaken

	Blijft achter	Gaat mee	Ter overname	NVT		Blijft achter	Gaat mee	Ter overname	NVT
Woning - Keuken					-				X
Keukenblok (met bovenkasten)	X				-				X
Keuken (inbouw)apparatuur, te weten					-				X
- kookplaat	X				-				X
- (gas)fornuis				X					
- afzuigkap	X				Woning - Sanitair/sauna				
- magnetron				X	Sauna met toebehoren				X
- oven				X					X
- combi-oven/combimagnetron	X								X
- koelkast	X				Toilet met de volgende toebehoren				
- vriezer				X	- toilet	X			
- koel-vriescombinatie				X	- toiletrolhouder	X			
- vaatwasser	X				- toiletborstel(houder)		X		
- Quooker				X	- fontein	X			
- koffiezetapparaat		X			-				X
-				X	-				X
-				X					
Keukenaccessoires, te weten					Badkamer met de volgende toebehoren				
-				X	- ligbad				X
-				X	- jacuzzi/whirlpool				X
-				X	- douche (cabine/scherm)	X			
-				X	- stoomdouche (cabine)				X

Lijst van zaken

	Blijft achter	Gaat mee	Ter overname	NVT		Blijft achter	Gaat mee	Ter overname	NVT
- wastafel	X				Zonwering buiten			X	
- wastafelmeubel	X				Telefoonaansluiting/internetaansluiting	X			
- planchet				X	Veiligheidsschakelaar wasautomaat				X
- toiletkast				X	Waterslot wasautomaat				X
- toilet	X				Zonnepanelen				X
- toiletrolhouder	X				Oplaadpunt elektrische auto				X
- toiletborstel(houder)	X								X
-				X					X
-				X					X
Woning - Exterior/installaties/veiligheid/energiebesparing					Warmwatervoorziening, te weten				
Schotel/antenne				X	- CV-installatie	X			
Brievenbus				X	- boiler				X
Kluis	X				- geiser				X
(Voordeur)bel		X			-				X
Alarminstallatie	X				-				X
(Veiligheids)sloten en overige inbraakpreventie				X	-				X
Rookmelders	X								
(Klok)thermostaat	X				Isolatievoorzieningen (voorzetramen/radiatorfolie etc.), te weten				
Airconditioning				X	-				X
Screens	X				-				X
Rolluiken	X								

Lijst van zaken

	Blijft achter	Gaat mee	Ter overname	NVT		Blijft achter	Gaat mee	Ter overname	NVT
					-				
Tuin - Inrichting					Overig - Contracten				X
Tuinaanleg/bestrating	X				CV: Nee				
Bepanting	X				Boiler: Nee				
				X	Zonnepanelen: Nee				
Tuin - Verlichting/installaties									
Buitenverlichting	X								
Tijd- of schemerschakelaar/bewegingsmelder				X					
				X					
Tuin - Bebouwing									
Tuinhuis/buitenberging	X								
Kasten/werkbank in tuinhuis/berging				X					
(Broei)kas				X			X		
Opbergingsplanken in schuur				X					
Tuin - Overig									
Overige tuin, te weten									
- (sier)hek				X					
- vlaggenmast(houder)				X					
-				X					

Extra informatie

Onderhoud

De staat van onderhoud en beoordeling van de bouwkundige staat geldt op basis van visuele waarnemingen, gerelateerd aan de ouderdom van het object. Een uitgebreide bouwkundige opname valt nadrukkelijk buiten het kader van deze brochure. Dit behoort eventueel tot de onderzoeksplicht van de kandidaat-koper(s).

Aansprakelijkheid

Het bovenstaande behelst slechts een globale omschrijving van een object. De informatie berust deels op door derden aan onze kantoren verstrekte gegevens. Met de meeste zorg hebben wij deze informatie verwerkt doch kunnen ten aanzien van de juistheid van deze gegevens geen aansprakelijkheid aanvaarden. Aan deze brochure kunnen geen rechten worden ontleend.

Koopakte

De koopakte wordt opgesteld volgens model NVM.

Ontbinding

De termijn die wordt opgenomen voor eventuele (overeengekomen) ontbindende voorwaarden (b.v. financiering) is 6 weken na de dag dat overeenstemming is bereikt over de koopsom en de overige voorwaarden.

Zekerheidsstelling

De waarborgsom/bankgarantie is 10% van de koopsom. De koper dient deze binnen 7 weken na de dag dat overeenstemming is bereikt over de koopsom en de overige voorwaarden bij de desbetreffende notaris te deponeren.

Onderzoeksplicht van de koper

Koper is te allen tijde gerechtigd voor eigen rekening een bouwkundige keuring te (laten) verrichten dan wel andere adviseurs te raadplegen teneinde een goed inzicht te verkrijgen over de staat van onderhoud.

Lijst van zaken

Een lijst van zaken is in deze brochure aanwezig.

Bedenktijd

De koper die een natuurlijke persoon is en niet handelt in de uitoefening van een beroep of bedrijf heeft bedenktijd om de koopovereenkomst te ontbinden. De bedenktijd duurt drie dagen en begint om 00.00 uur op de dag die volgt op de dag dat de tussen partijen opgemaakte akte (in kopie) aan de koper ter hand wordt gesteld.

Deze objectinformatie beoogt geen uitputtende lijst te geven met betrekking tot mogelijk aanwezige gebreken in de woning.

De informatie die is vermeld, is verkregen van de eigenaar/verkoper en uit eigen waarnemingen ter plaatse en heeft als bedoeling om de koper zo goed mogelijk te informeren en tegelijk te voldoen aan de op de verkoper rustende mededelingsplicht.

Onderzoeksplicht koper + mededelingsplicht

Op grond van het Burgerlijk Wetboek rust er op de koper van een woning een onderzoeksplicht. Dit houdt in dat de koper zelf verantwoordelijk is voor de beoordeling of de woning de eigenschappen zal bezitten om te voldoen

voor het gebruik dat hij van de woning zal willen maken. Het verdient dan ook aanbeveling om een ter zake (bouwkundig) deskundige in te schakelen. Indien koper besluit om niet tot inschakeling van een deskundige over te gaan, komen eventuele nadelige gevolgen hiervan volledig voor zijn en/of haar rekening.

Mededeling tot verkoop

Alle verstrekte informatie dient gezien te worden als een uitnodiging om in onderhandeling te treden. Een bieding gelijk aan de gestelde vraagprijs doet dan ook niet direct een koopovereenkomst tot stand komen.

Biedverloop

Het biedverloop bij onderhandelingen over onroerende zaken kent diverse bijzonderheden die u het best vooraf met de makelaar kunt bespreken.

Gunning

Verkoper behoudt zich uitdrukkelijk het recht voor het object te gunnen aan de gegadigde van zijn en/of haar keuze. Een overeenkomst komt tot stand, indien overeenstemming is bereikt over de koopsom, oplevering, bijkomende voorwaarden, roerende zaken en de koopovereenkomst is ondertekend en de wettelijke bedenktijd is verlopen.

Koopakte

Behoudens nadere afspraken gelden de standaardregels, zoals deze voorkomen in de modelkoopakte die is opgesteld door de Nederlandse Vereniging van Makelaars NVM, de Consumentenbond en de Vereniging Eigen Huis. De waarborgsom (of bankgarantie) is gebruikelijk 10% van de koopsom en

wordt voldaan aan de notaris.

Eventueel door de koper te maken voorbehouden (zoals het verkrijgen van hypotheek, Nationale Hypotheek Garantie), worden alleen vermeld als deze in de onderhandelingen zijn afgesproken. Voor zover er in deze brochure aanvullende clausules zijn vermeld, worden deze opgenomen in de koopakte. Het verdient aanbeveling in plaats van een waarborgsom van 10% van de koopsom te storten bij de notaris, een bankgarantie van 10% van de koopsom bij de notaris te doen deponeren in verband met mogelijke discussie met de inspecteur van de Inkomsten Belasting.

Erfdienstbaarheden en bijzondere bepalingen

Aan elke onroerende zaak kunnen bijzondere bepalingen verbonden zijn. Deze worden dan aan elke opvolgende eigenaar opgelegd. Ze staan gewoonlijk in het eigendomsbewijs. Een kopie van het eigendomsbewijs is op te vragen via de makelaar. Bepalingen die het gebruik van de onroerende zaak (kunnen) beperken vindt u, indien van toepassing, in deze informatie onder aanvullende clausules.

Indien de woning gebouwd is in de periode van 1965-1983 bestaat de mogelijkheid dat de constructie is uitgevoerd met betonnen vloeren zoals Kwaaitaal-, Omnia- of Mantavloeren. Er is gebleken dat in gebieden met een hoge vochtigheidsgraad betonschade kan ontstaan door in de vloer aanwezige chloriden, die de sterkte van het beton en eventuele bewapening kan aantasten.

Extra informatie

Indien de woning gebouwd is in de periode tussen 1963-1983 zijn er mogelijkwerijs asbesthoudende materialen verwerkt. Bij de eventuele verwijdering van deze materialen dienen op grond van de geldende milieuregelingen speciale maatregelen genomen te worden, die extra verwijderingskosten met zich mee kunnen brengen. Na 1983 is vrijwel geen losgebonden asbest meer toegepast. De toepassing en verkoop van asbest zijn sinds 1 juli 1993 nagenoeg verboden.

Bouwkundige risico's

Deze brochure is door ons kantoor met de meeste zorg samengesteld aan de hand van de door de verkoper aan ons ter hand gestelde gegevens en tekeningen. Derhalve kunnen wij geen garanties verstrekken, noch kunnen wij op enigerlei wijze eventuele aansprakelijkheid voor deze gegevens aanvaarden.

De Meetinstructie is gebaseerd op de NEN2580. De Meetinstructie is bedoeld om een meer eenduidige manier van meten toe te passen voor het geven van een indicatie van de gebruiksoppervlakte. De Meetinstructie sluit verschillen in meetuitkomsten niet volledig uit, door bijvoorbeeld interpretatieverschillen, afrondingen of beperkingen bij het uitvoeren van de meting.

Notariskeuze koper

Indien u als koper een notaris verkiest buiten een straal van 20km van het pand, zullen eventuele kosten ten behoeve van een volmacht voor verkopers voor rekening van kopers komen.

Koop onroerende zaken en aanneming van werk

Op grond van deze wet kan de koopovereenkomst van een woonhuis nog slechts schriftelijk worden aangegaan. Een door beide partijen getekend exemplaar of afschrift hiervan moet aan de koper ter hand worden gesteld. De koper heeft dan (vanaf de dag erop volgend, 0.00 uur) gedurende drie werkdagen het recht de koop te ontbinden.

Daarnaast heeft de koper het recht de koopovereenkomst in te schrijven in de openbare registers. Gedurende de bedenktijd kan dit slechts wanneer de akte is opgesteld en mede ondertekend door een notaris. Deze inschrijving / registratie biedt de koper bescherming tegen rechtshandeling en rechtsfeiten, die zich na de dag van inschrijving hebben voorgedaan zoals vervreemding, bezwaring, verhuur, faillissement of onder bewindstelling. Deze inschrijving heeft slechts effect indien de juridische levering (eigendomsoverdracht) binnen 6 maanden na de inschrijving zal plaatsvinden. De kosten welke hieraan zijn verbonden komen voor rekening van koper.

Deze wet is op 1 september 2003 in werking getreden en geldt alleen voor koopovereenkomsten die op of na 1 september 2003 worden gesloten.

De wet identificatieplicht bij dienstverlening

Deze wet brengt mee, dat wij onze opdrachtgevers dienen te identificeren aan de hand van een geldig paspoort, een Nederlands rijbewijs of een geldig verblijfsdocument. Kopieën van deze documenten dienen tevens bij de koopakte te worden gevoegd.

Onze dienstverlening



Ik wil mijn huis verkopen

Wij kennen uw wijk, uw straat en uw potentiële kopers. Hierdoor bepalen onze ervaren makelaars samen met u de optimale vraagprijs en realiseren wij aantoonbaar het beste verkoopresultaat.

- ✓ Sneller verkocht dan de gemiddelde verkoop
- ✓ Kleiner verschil tussen koopsom en vraagprijs dan de gemiddelde verkoop
- ✓ Lokale en landelijke dekking en marketing



Ik wil een huis kopen

U staat op het punt een huis te kopen. Eén van de grootste aankopen in uw leven. Het kopen van een huis vereist deskundigheid, ervaring, een realistische blik en onafhankelijk advies. Daarom neemt u een aankoopmakelaar mee.

- ✓ Het in kaart brengen van uw woonwensen en het geven van een realistisch advies
- ✓ Uw ideale huis eerder vinden, nog voordat deze op Funda staat
- ✓ Tijdig advies en raad op de juiste momenten



Ik wil mijn huis laten taxeren

Bij de koop van een huis, een verbouwing of bij het oversluiten van uw hypotheek heeft u een taxatierapport nodig. Onze taxateurs kennen de regio en leveren een leesbaar, betrouwbaar en door alle partijen geaccepteerd taxatierapport.

- ✓ Objectief en betrouwbaar
- ✓ Taxatierapport binnen 5 werkdagen na opname van de woning
- ✓ Tegen een aantrekkelijk tarief!

Klanttevredenheid



verkoop

9,4

Gemiddelde op basis van reviews



Molenbeek heeft ons geholpen het appartement van onze ouders te verkopen. Zelf wonen wij niet in Woudenberg en hebben dus geen kennis over de huizenmarkt en zij juist wel! Ze hebben een uitgebreid lokaal netwerk. De service is bijzonder goed en het hele proces hebben ze uitstekend verzorgd. Wij zijn bijzonder tevreden met de uiteindelijke uitkomst

10 Een Funda gebruiker
Geschreven op 4 april 2024

Fijn contact, oprechte mensen. Gedegen kennis in huis en een goed luisterend oor. Men weet waar het om gaat, wat voor de klant belangrijk is, daarmee scoort deze makelaar vertrouwen. Fijne collegeale sfeer als je op kantoor dingen moet regelen of wilt bespreken. Dikke pluim!

8,8 Een Funda gebruiker
Geschreven op 18 april 2024

aankoop

9,3

Gemiddelde op basis van reviews



Ons team Molenbeek Woudenberg



Marcel Donker

Register Makelaar en Taxateur o.z. RM RT
(partner)

☎ 06 21 56 58 08
✉ mdonker@molenbeek.nl



Sam van den Berg

Register Makelaar en Taxateur o.z. RM RT

☎ 06 54 26 37 13
✉ vandenbergm@molenbeek.nl



Mariëlle van Leersum

Kandidaat Register Makelaar Taxateur KRMT

☎ 033 286 44 11
✉ vanleersum@molenbeek.nl



Willeke Hazeleger

Assistent Register Makelaar taxateur ARMT

☎ 033 286 44 11
✉ hazeleger@molenbeek.nl



Marjan Willigenburg

Kandidaat Register Makelaar Taxateur KRMT

☎ 033 286 44 11
✉ willigenburg@molenbeek.nl



Henrike Wolvers

Commercieel Medewerker

☎ 033 286 44 11
✉ wolvers@molenbeek.nl

Wordt dit uw nieuwe (t)huis?

Neem contact op met Molenbeek Woudenberg!

Molenbeek Woudenberg

De Nieuwe Poort 20
3931 JK Woudenberg

☎ 033 286 44 11
✉ woudenberg@molenbeek.nl

Andere vestigingen

Molenbeek Utrecht

Emmalaan 39
3581 HP Utrecht

☎ 030 256 88 11
✉ woneninutrecht@molenbeek.nl

Molenbeek Zeist

Antonlaan 600
3707 KD Zeist

☎ 030 692 02 04
✉ zeist@molenbeek.nl

