



Molenbeek Makelaars

Altijd in de buurt!



## Kenmerken

-  199 m<sup>2</sup>
-  640 m<sup>2</sup>
-  6 Slaapkamers
-  Woudenberg

Welkom in uw  
nieuwe thuis

-  033 286 44 11
-  woudenberg@molenbeek.nl

[www.molenbeek.nl](http://www.molenbeek.nl)

Broederschapslaan 7

3931 DC Woudenberg | € 975.000 k.k.





## Uw contactpersonen



### Marcel Donker

Makelaar en Taxateur o.z. RM RT  
(partner)

☎ 06 21 56 58 08

✉ [mdonker@molenbeek.nl](mailto:mdonker@molenbeek.nl)



### Sam van den Berg

Makelaar en Taxateur o.z. RM  
RT

☎ 06 54 26 37 13

✉ [vandenbergmolenbeek.nl](mailto:vandenbergmolenbeek.nl)

“ Wij maken van deze  
woning uw nieuwe  
thuis. ”



## Inhoud

- De woning
- Begane grond
- Eerste verdieping
- Tuin
- Bijzonderheden
- Plattegronden
- Woudenberg & omgeving
- De wijk
- Uw hypotheek
- Lijst van zaken
- Extra informatie
- Onze dienstverlening
- Klanttevredenheid
- Ons team

## De woning

Deze heerlijke lichte, ruime vrijstaande woning ligt op een toplocatie. De woning bevindt zich in het gezellige dorp Woudenberg met de A12 op 5 minuten en A28 op 10 minuten rijden. Tegelijk is de natuur op loopafstand met schitterende locaties voor sport en ontspanning zoals de Utrechtse Heuvelrug, Landgoed Den Treek en het Henschotermeer. De woning is luxe afgewerkt met een natuurstenen vloer met vloerverwarming, Elitis behang en een walnoothouten keuken.

Dit fijne, levensloopbestendige huis is gelegen op een royale kavel van 640 m<sup>2</sup> en werd twee jaar geleden volledig opgeknapt en aangepast aan de wensen van deze tijd. Aan alles werd gedacht en op een hoog niveau afgewerkt. De indeling is plezierig en met veel lichtinval en optimaal zicht op de prachtige tuin. De slaapkamer beneden met en-suite badkamer en inloopkast maken dit met recht een luxe en levensloopbestendige woning. De vier ruime slaapkamers en tweede badkamer op de eerste verdieping maken dit een prachtige familiewoning.



## Specificaties

<b>Vraagprijs:</b>	€ 975.000,- k.k.	<b>Aantal kamers:</b>	7
<b>Soort woning:</b>	eengezinswoning	<b>Aantal slaapkamers:</b>	6
<b>Bouwjaar:</b>	1989	<b>Aantal woonlagen:</b>	3
<b>Woonoppervlakte:</b>	199 m <sup>2</sup>	<b>Tuinligging:</b>	zuid
<b>Perceeloppervlakte:</b>	640 m <sup>2</sup>	<b>Energie label:</b>	A
<b>Inhoud:</b>	949 m <sup>3</sup>		

## Duurzaam!

Wat ook bijzonder is, is dat deze woning een energielabel A heeft dankzij de recente energiebesparende maatregelen zoals 26 zonnepanelen, nieuw dubbel (HR++) glas en een grote speksteenkachel. De huidige bewoners ontvingen hierdoor afgelopen jaar zelfs geld terug in plaats van de hoge energierekening die vaak bij een dergelijke grote woning hoort!



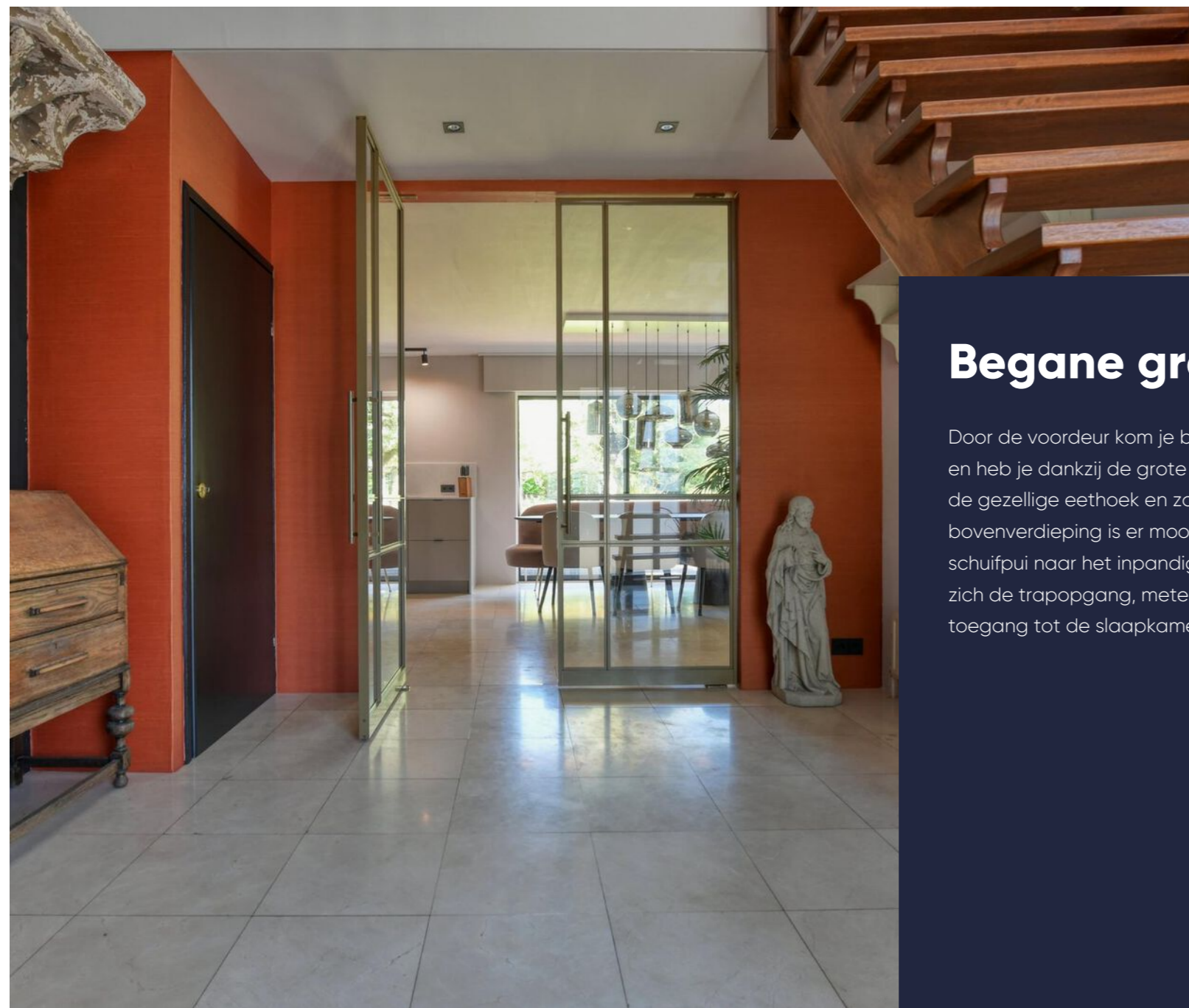

Schitterende entree!

## Begane grond

Door de voordeur kom je binnen in een ruime hoge hal en heb je dankzij de grote taatsdeuren gelijk zicht op de gezellige eethoek en zonnige tuin. Vanaf de bovenverdieping is er mooie lichtinval dankzij de schuifpui naar het inpandige terras. In de hal bevinden zich de trapopgang, meterkast, toiletruimte en de toegang tot de slaapkamer beneden.

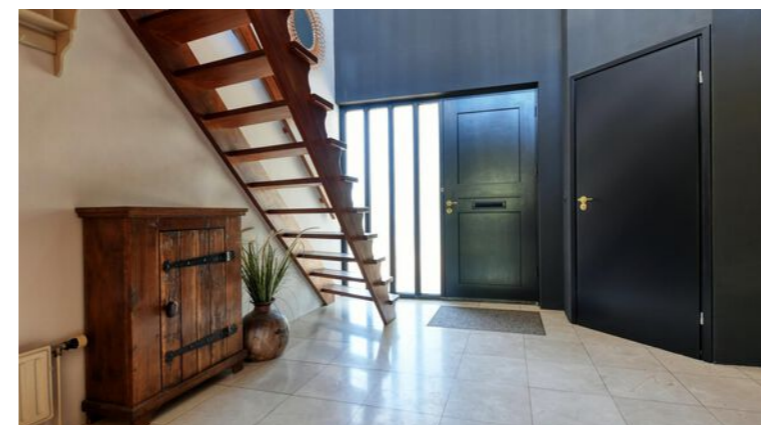

## Begane grond

Via de fraaie taatsdeuren kom je in de living met een royaal zitgedeelte en de gezellige Tulikivi speksteenkachel; de Rolls-Royce onder de houtkachels. Bij de grote schuifpui is het sfeervolle eetgedeelte en aansluitend de moderne maar gezellige keuken met barista-hoek.



## Begane grond

De keuken heeft zeer veel bergruimte, een Quooker, Bosch vaatwasmachine en grote Liebherr koelkast en is uitgevoerd in walnoot hout en champagnekleur. In de barista-hoek bevindt zich een tweede spoelgedeelte.

Via de keuken zijn zowel de inpandige garage als de bijkeuken bereikbaar. De volledig geoutilleerde bijkeuken is uitgerust met wasmachine/droger kast, keukenblok, koelkast, vaatwasser en combi-oven (allemaal Miele). De zeer ruime inpandige garage is maar liefst 28 m<sup>2</sup> groot ca. 2.70 meter hoog en voorzien van loopdeur, wasbak en omvormer.

Als extra heeft deze woning een slaapkamer op de begane grond met en-suite een moderne badkamer met vrijstaand ligbad, inloopdouche, wastafelmeubel en inloopkast op de begane grond! De badkamer en inloopkast hebben vloerverwarming.

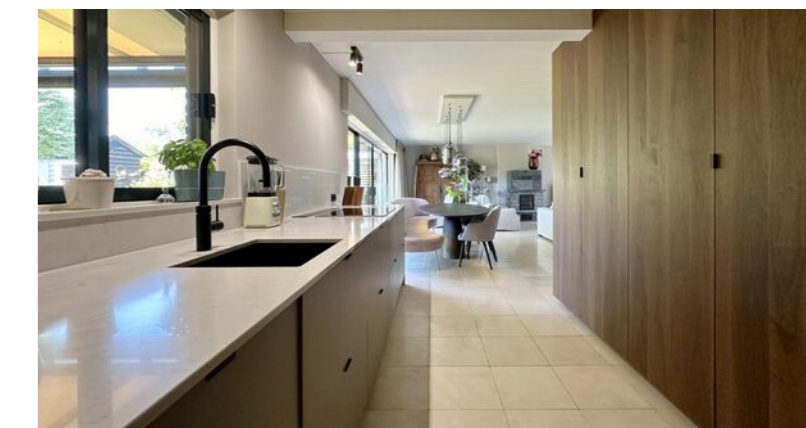

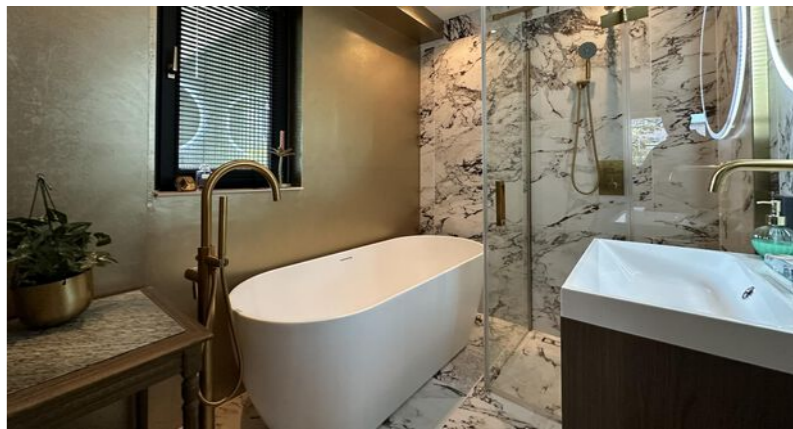



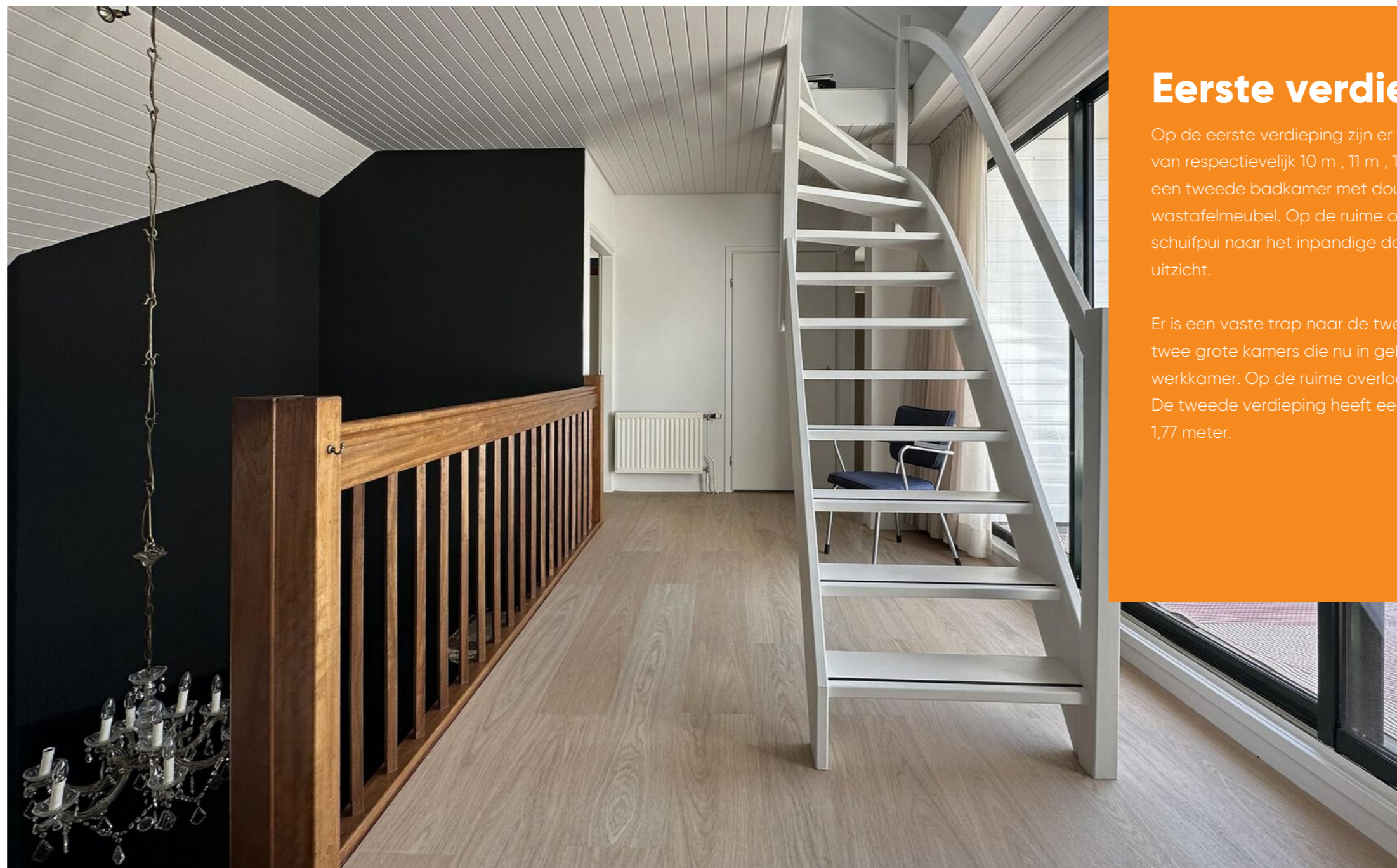
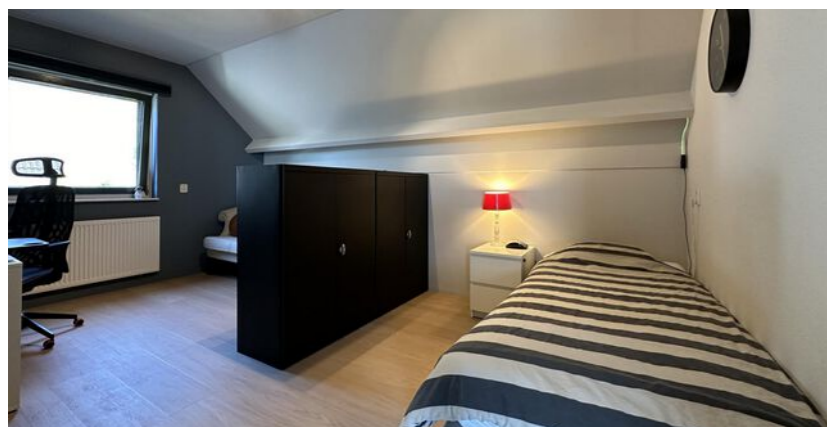

## Eerste verdieping

Op de eerste verdieping zijn er vier ruime slaapkamers van respectievelijk 10 m, 11 m, 16 m en 17 m. Ook is er een tweede badkamer met douche, toilet en wastafelmeubel. Op de ruime overloop is er een schuifpui naar het inpanidige dakterras met prachtig uitzicht.

Er is een vaste trap naar de tweede verdieping. Hier zijn twee grote kamers die nu in gebruik zijn als slaap- en werkkamer. Op de ruime overloop is veel bergruimte. De tweede verdieping heeft een beperkte hoogte van 1,77 meter.



 Ruime overloop met vide!





## De tuin

De tuin is een oase, buren lijken nauwelijks aanwezig terwijl dit huis toch in een gezellige buurt ligt. Dat alle tuinen groot zijn, helpt ongetwijfeld bij het gevoel van vrijheid. De heerlijke, op het zuiden georiënteerde achtertuin heeft een achterom en ook nog een praktische extra berging. De tuin biedt veel privacy en is onder architectuur aangelegd met een vijver en van voor- tot najaar bloeiende borders. Er zijn diverse terrassen, een moestuin en een kippenhok. Zowel de screens van de aluminium veranda als het zonnescherm van 7,5 meter zijn elektrisch bedienbaar. De tuin heeft een achteruitgang die aansluit op het park met speeltuin, visvijver en honden uitlaatveld. De ruim opgezette voortuin heeft een oprit met carport en plek voor drie auto's.



Een oase van rust!





## Bijzonderheden

- bouwjaar 1989, perceeloppervlakte 640 m<sup>2</sup>;
- woonoppervlakte 199 m<sup>2</sup>, overige inpandige ruimte 37 m<sup>2</sup>, gebouwgebonden buitenruimte 9 m<sup>2</sup>;
- externe bergruimte 12 m<sup>2</sup>, inhoud 949 m<sup>3</sup>;
- energielabel A, lage energiekosten, speksteenkachel geplaatst in 2022;
- woning v.v. 26 zonnepanelen, 390 Wp per stuk;
- extra geïsoleerde beglazing geplaatst in 2023;
- meterkast vervangen in 2022 plus een groot deel van de elektra;
- huisautomatisering/smart home aanwezig;
- verwarming en warm water middels Nefit c.v.-ketel uit 2015;
- vloerverwarming aanwezig op de gehele begane grond behalve garage en slaapkamer begane grond;
- moderne keuken geplaatst in 2022 met kwaliteitsinbouwapparatuur;
- badkamer begane grond geïnstalleerd in 2022;
- taatsdeuren geplaatst in 2022.



# Plattegrond

Begane grond

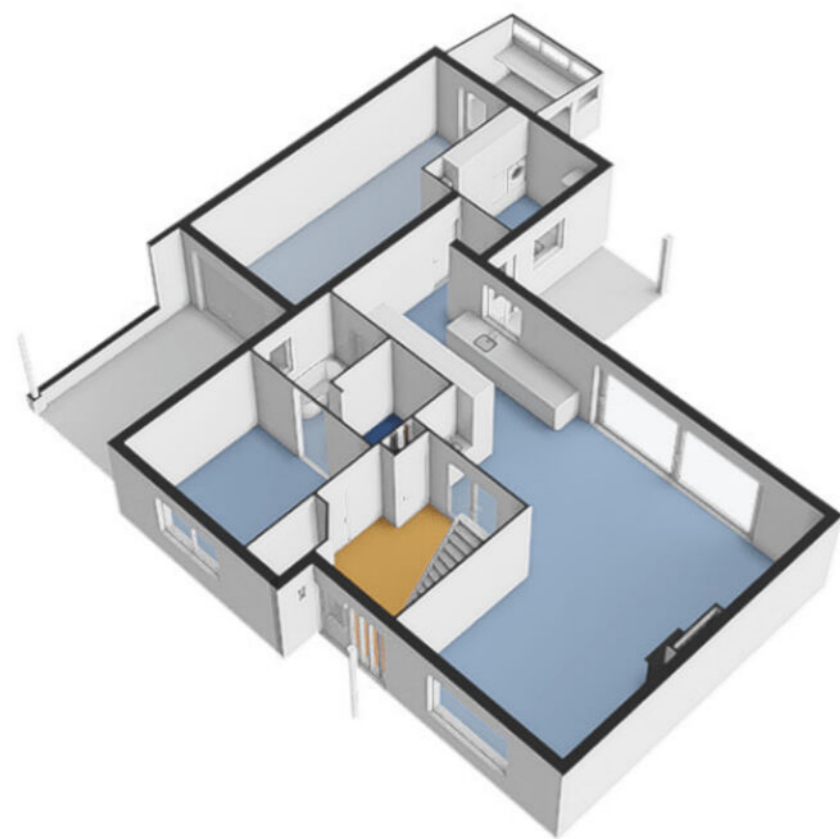

# Plattegrond

Eerste verdieping

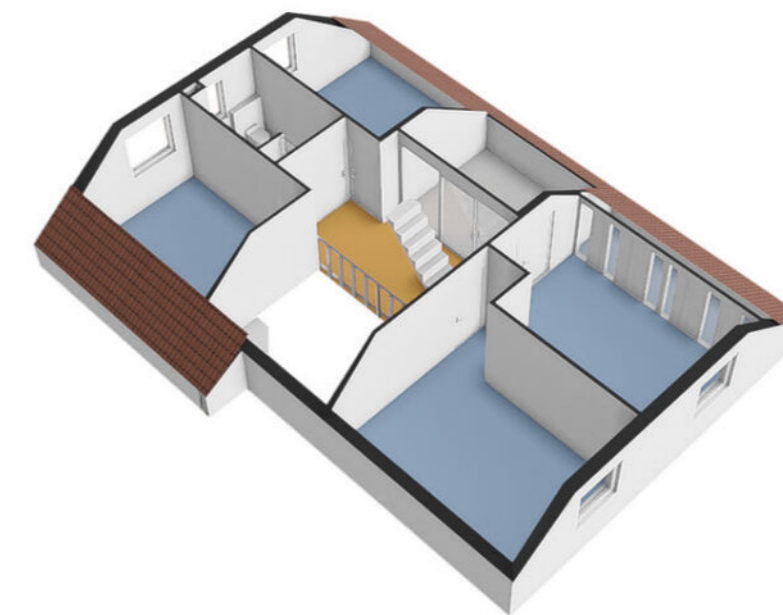

# Plattegrond

Tweede verdieping en perceel

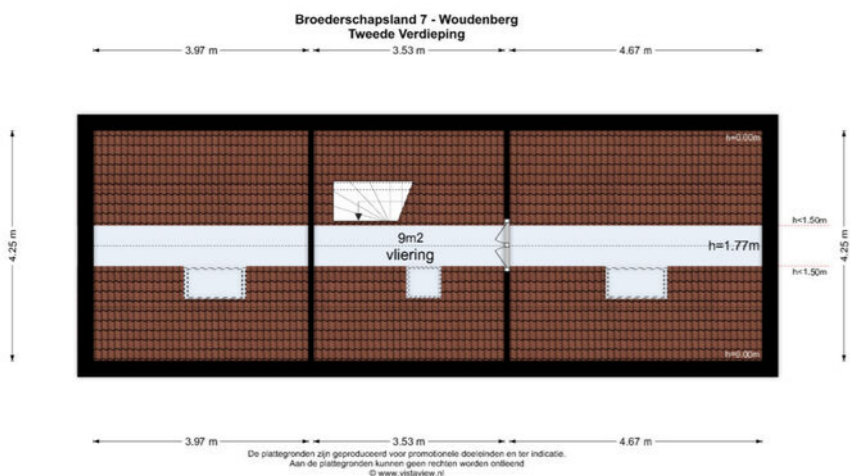

Kadastrale kaart

Uw referentie: ---

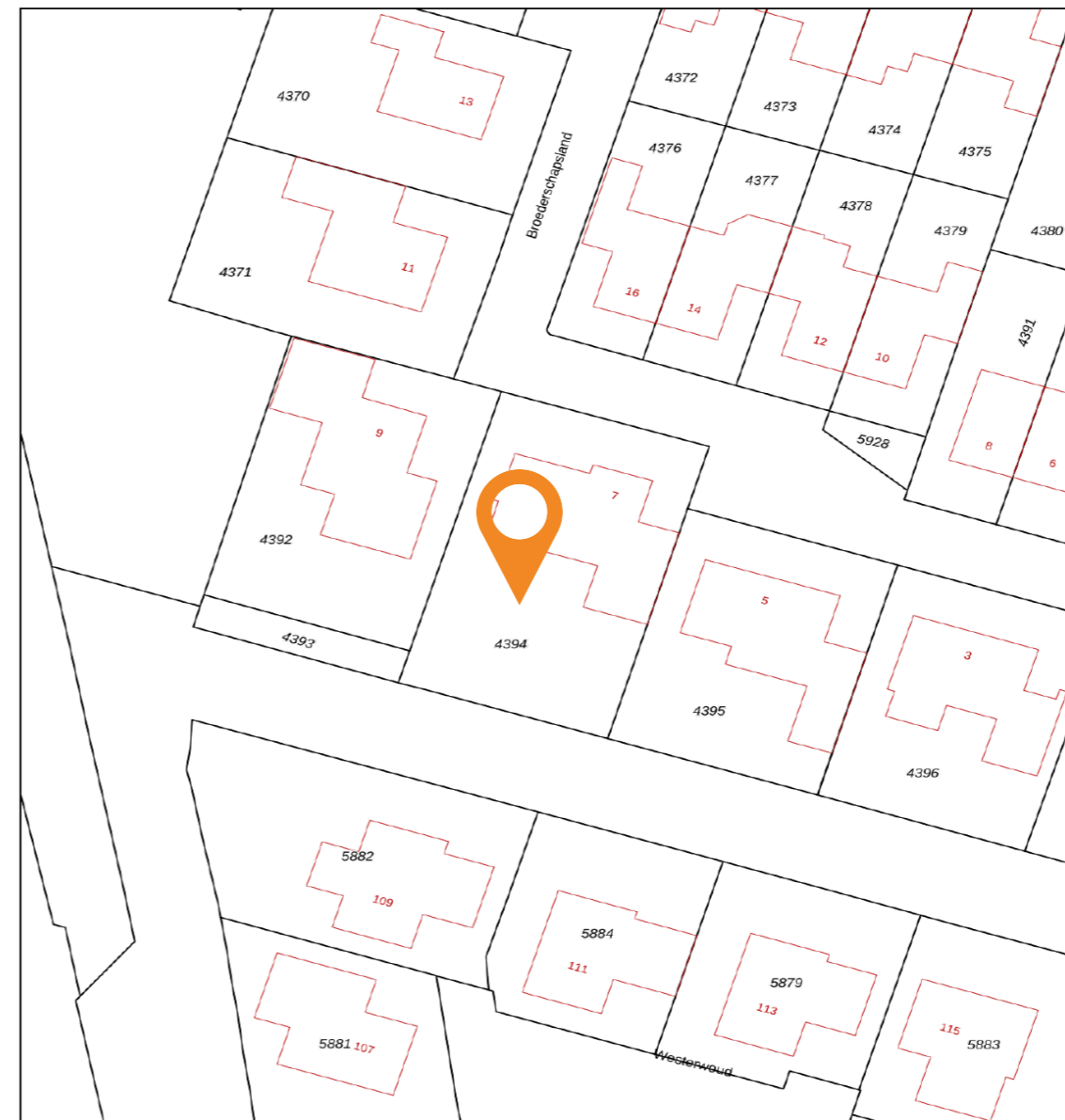

12345  
25

Deze kaart is noordgericht

Schaal 1: 500

Kadastrale gemeente: Woudenberg

Sectie: B

Perceel: 4394

De Dienst voor het kadaster en de openbare registers behoudt zich de intellectuele eigendomsrechten voor, waaronder het auteursrecht en het databankenrecht.

kadaster

# Plattegrond

Kadastrale kaart

Gemeente: Woudenberg  
Sectie: B  
Huisnummer: 7  
Perceelnummer: 4394  
Grootte: 640 m<sup>2</sup>



# Wonen in Woudenberg

## Over het dorp

Woudenberg is een gezellig dorp met een hoog voorzieningenniveau voor de circa 13.000 inwoners en maakt deel uit van de mooiste natuurgebieden van centraal Nederland: Het Nationaal Park De Utrechtse Heuvelrug met een afwisseling van bos en heide. Het Henschotermeer, Landgoed Den Treek, de Pyramide van Austerlitz en de Grebbelinie aan het Valleikanaal zijn vlakbij. Ook de uitvalswegen A12 en A28 zijn makkelijk bereikbaar en zijn er goede verbindingen met het openbaar vervoer, dus je bent zo weer in de stad. Het gezellige dorp biedt alles voor de dagelijkse voorzieningen, kent een rijk verenigingsleven en heeft 5 basisscholen met verschillende identiteiten.

Kortom: in dit dorp voelt iedereen zich snel thuis!

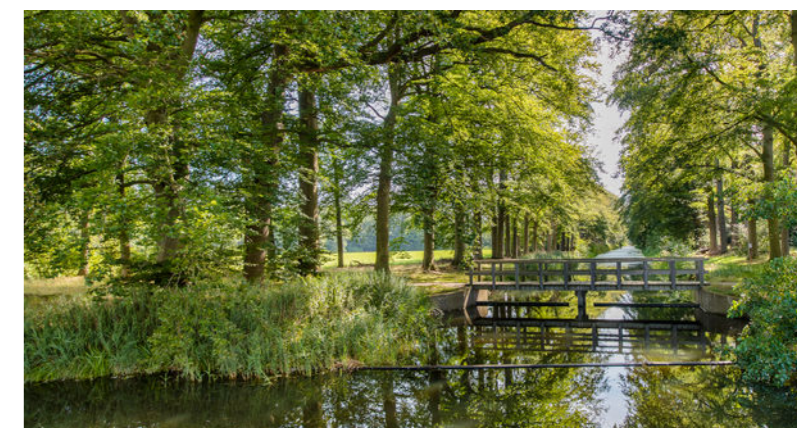



## De wijk

### Nieuwoord

Deze relatief kleine wijk ligt ten westen van de doorgaande weg Maarsbergen-Amersfoort en is ontstaan in de jaren 90.

De wijk is speels van opzet en beschikt veelal over grotere en kleinere gezinswoningen en huurappartementen die goed geïsoleerd zijn. Ook zijn er enkele seniorenwoningen. Speelvoorzieningen en speeltuinen liggen verspreid. Het winkelgebied is dichtbij.

Er is een grote tandartspraktijk gevestigd er zijn twee grote (vis)vijvers.

Tevens is er in de afgelopen jaren nog een gedeelte nieuwgebouwd in deze wijk. Dit gedeelte wordt het Westervoud genoemd.



”

Speelse wijk met leuke speeltuinen



## Prachtige woning! Maar hoe ga je de financiering regelen?



Gerhard Bonhof (l), Matthijs Flikweert en Suzan Marissen

### Dit is Finament

- ◆ Persoonlijk: advies van een specialist, niet van een computer
- ◆ Onafhankelijk: we kiezen de beste en voordeligste hypotheek
- ◆ Ervaren: duizenden hypotheek voor tevreden klanten
- ◆ Betrokken: altijd bereikbaar voor advies of overleg
- ◆ Duidelijk: we nemen alle tijd voor een heldere uitleg



## Finament voor een solide basis onder je financiën

Val je voor de prachtige woning in deze brochure of heb je een andere op het oog? Maak in ieder geval een afspraak voor een gratis en vrijblijvend adviesgesprek met Finament Hypotheken & Verzekeringen. Gewoon op kantoor bij Molenbeek Makelaars in Zeist of Woudenberg of bij jou thuis.

Finament is de persoonlijke hypotheekadviseur. Bij ons is iedere hypotheek maatwerk. Persoonlijke omstandigheden, toekomstplannen en zelfs je bucket list: ze hebben effect op je hypotheek en online tools houden er geen rekening mee. Maar wij wel.

Finament heeft vele jaren ervaring als onafhankelijk hypotheek- en assurantieadviseur. Ons team bestaat uit Matthijs Flikweert, Gerhard Bonhof en Suzan Marissen.

Wij zorgen dat jouw financiën een solide fundament hebben. Hoe? Door een hypotheek te verzorgen die geen blok aan je been is, maar een basis waarop je prettig leeft. Met een afgewogen verzekeringspakket zorgen we ervoor dat je leven doorgaat als er wat gebeurt.

Afspraak maken? Bel 030-6925534 of vul het formulier in op [www.finament.nl](http://www.finament.nl).

## Lijst van zaken

	Blijft achter	Gaat mee	Ter overname	NVT
<b>Woning - Interieur</b>				
(Voorzet) openhaard met toebehoren				X
Allesbrander				X
Houtkachel			X	
(Gas)kachels				X
Designradiator(en)				X
Radiatorafwerking				X
Verlichting, te weten				
- inbouwspots/dimmers	X			
- opbouwspots/armaturen/lampen/dimmers		X		
- losse (hang)lampen		X		
- Homey domotica computer	X			
- Smart bediening schakelaars	X			
 (Losse)kasten, legplanken, te weten				
- Witte kast garage	X			
- Kast wasmachine/droger bijkeuken			X	
 Raamdecoratie/zonwering binnen, te weten				
- gordijnrails	X			
- gordijnen			X	
- overgordijnen				X
- vitrages			X	
- rolgordijnen				
- lamellen				
- jaloezieën				
- (losse) horren/rolhorren	X			
-				X
-				X
Vloerdecoratie, te weten				
- vloerbedekking	X			
- parketvloer	X			
- houten vloer(delen)				X
- laminaat				X
- plavuizen	X			
-				X
-				X
Overig, te weten				
- spiegelwanden				X
- schilderij ophangstelsysteem				X
-				X
-				X
-				X

## Lijst van zaken

	Blijft achter	Gaat mee	Ter overname	NVT
<b>Woning - Keuken</b>				
Keukenblok (met bovenkasten)	X			
Keuken (inbouw)apparatuur, te weten				
- kookplaat	X			
- (gas)fornuis				X
- afzuigkap	X			
- magnetron				X
- oven				X
- combi-oven/combimagnetron	X			
- koelkast	X			
- vriezer				X
- koel-vriescombinatie				X
- vaatwasser	X			
- Quooker	X			
- koffiezetapparaat				X
- Miele koelkast bijkeuken	X			
- Miele vaatwasser bijkeuken	X			
 Keukenaccessoires, te weten				
-				X
-				X
-				X
-				X
-				X
-				X
-				X
-				X
-				X
-				X
-				X
 Woning - Sanitair/sauna				
Sauna met toebehoren				X
				X
				X
Toilet met de volgende toebehoren				
- toilet	X			
- toiletrolhouder	X			
- toiletborstel(houder)	X			
- fontein	X			
-				X
-				X
 Badkamer met de volgende toebehoren				
- ligbad	X			
- jacuzzi/whirlpool				X
- douche (cabine/scherm)	X			
- stoomdouche (cabine)				X

## Lijst van zaken

	Blijft achter	Gaat mee	Ter overname	NVT
- wastafel	X			
- wastafelmeubel	X			
- planchet				X
- toiletkast	X			
- toilet	X			
- toiletrolhouder	X			
- toiletborstel(houder)	X			
- Verwarmde spiegel met verlichting	X			
-				X
<b>Woning - Exterieur/installaties/veiligheid/energiebesparing</b>				
Schotel/antenne				X
Brievenbus	X			
Kluis				X
(Voordeur)bel	X			
Alarminstallatie	X			
(Veiligheids)sloten en overige inbraakpreventie	X			
Rookmelders	X			
(Klok)thermostaat	X			
Airconditioning				X
Screens	X			
Rolluiken				X
Zonwering buiten	X			
Telefoonaansluiting/internetaansluiting	X			
Veiligheidsschakelaar wasautomaat				X
Waterslot wasautomaat				X
Zonnepanelen	X			
Oplaadpunt elektrische auto				X
Overkapping met screens	X			
				X
				X
				X
				X
Warmwatervoorziening, te weten				
- CV-installatie	X			
- boiler				X
- geiser				X
-				X
-				X
-				X
Isolatievoorzieningen (voorzetramen/radiatorfolie etc.), te weten				
-				X
-				X

## Lijst van zaken

	Blijft achter	Gaat mee	Ter overname	NVT
<b>Tuin - Inrichting</b>				
Tuinaanleg/bestrating	X			
Bepanting	X			
Moestuinbakken			X	
<b>Tuin - Verlichting/installaties</b>				
Buitenverlichting	X			
Tijd- of schemerschakelaar/bewegingsmelder	X			
Verstralers		X		
<b>Tuin - Bebouwing</b>				
Tuinhuis/buitenberging	X			
Kasten/werkbank in tuinhuis/berging	X			
(Broei)kas				X
				X
				X
<b>Tuin - Overig</b>				
Overige tuin, te weten				
- (sier)hek	X			
- vlaggenmast(houder)	X			
- Vijver met pomp	X			
- Sierverlichtin	X			
<b>Overig - Contracten</b>				
CV: Nee				
Boiler: Nee				
Zonnepanelen: Nee				

# Extra informatie

## Onderhoud

De staat van onderhoud en beoordeling van de bouwkundige staat geldt op basis van visuele waarnemingen, gerelateerd aan de ouderdom van het object. Een uitgebreide bouwkundige opname valt nadrukkelijk buiten het kader van deze brochure. Dit behoort eventueel tot de onderzoeksplicht van de kandidaat-koper(s).

## Aansprakelijkheid

Het bovenstaande behelst slechts een globale omschrijving van een object. De informatie berust deels op door derden aan onze kantoren verstrekte gegevens. Met de meeste zorg hebben wij deze informatie verwerkt doch kunnen ten aanzien van de juistheid van deze gegevens geen aansprakelijkheid aanvaarden. Aan deze brochure kunnen geen rechten worden ontleend.

## Koopakte

De koopakte wordt opgesteld volgens model NVM.

## Ontbinding

De termijn die wordt opgenomen voor eventuele (overeengekomen) ontbindende voorwaarden (b.v. financiering) is 6 weken na de dag dat overeenstemming is bereikt over de koopsom en de overige voorwaarden.

## Zekerheidsstelling

De waarborgsom/bankgarantie is 10% van de koopsom. De koper dient deze binnen 7 weken na de dag dat overeenstemming is bereikt over de koopsom en de overige voorwaarden bij de desbetreffende notaris te deponeren.

## Onderzoeksplicht van de koper

Koper is te allen tijde gerechtigd voor eigen rekening een bouwkundige keuring te (laten) verrichten dan wel andere adviseurs te raadplegen teneinde een goed inzicht te verkrijgen over de staat van onderhoud.

## Lijst van zaken

Een lijst van zaken is in deze brochure aanwezig.

## Bedenktijd

De koper die een natuurlijke persoon is en niet handelt in de uitoefening van een beroep of bedrijf heeft bedenktijd om de koopovereenkomst te ontbinden. De bedenktijd duurt drie dagen en begint om 00.00 uur op de dag die volgt op de dag dat de tussen partijen opgemaakte akte (in kopie) aan de koper ter hand wordt gesteld.

Deze objectinformatie beoogt geen uitputtende lijst te geven met betrekking tot mogelijk aanwezige gebreken in de woning.

De informatie die is vermeld, is verkregen van de eigenaar/verkoper en uit eigen waarnemingen ter plaatse en heeft als bedoeling om de koper zo goed mogelijk te informeren en tegelijk te voldoen aan de op de verkoper rustende mededelingsplicht.

## Onderzoeksplicht koper + mededelingsplicht

Op grond van het Burgerlijk Wetboek rust er op de koper van een woning een onderzoeksplicht. Dit houdt in dat de koper zelf verantwoordelijk is voor de beoordeling of de woning de eigenschappen zal bezitten om te voldoen

voor het gebruik dat hij van de woning zal willen maken. Het verdient dan ook aanbeveling om een ter zake (bouwkundig) deskundige in te schakelen. Indien koper besluit om niet tot inschakeling van een deskundige over te gaan, komen eventuele nadelige gevolgen hiervan volledig voor zijn en/of haar rekening.

## Mededeling tot verkoop

Alle verstrekte informatie dient gezien te worden als een uitnodiging om in onderhandeling te treden. Een bieding gelijk aan de gestelde vraagprijs doet dan ook niet direct een koopovereenkomst tot stand komen.

## Biedverloop

Het biedverloop bij onderhandelingen over onroerende zaken kent diverse bijzonderheden die u het best vooraf met de makelaar kunt bespreken.

## Gunning

Verkoper behoudt zich uitdrukkelijk het recht voor het object te gunnen aan de gegadigde van zijn en/of haar keuze. Een overeenkomst komt tot stand, indien overeenstemming is bereikt over de koopsom, oplevering, bijkomende voorwaarden, roerende zaken en de koopovereenkomst is ondertekend en de wettelijke bedenktijd is verlopen.

## Koopakte

Behoudens nadere afspraken gelden de standaardregels, zoals deze voorkomen in de modelkoopakte die is opgesteld door de Nederlandse Vereniging van Makelaars NVM, de Consumentenbond en de Vereniging Eigen Huis. De waarborgsom (of bankgarantie) is gebruikelijk 10% van de koopsom en

wordt voldaan aan de notaris.

Eventueel door de koper te maken voorbehouden (zoals het verkrijgen van hypotheek, Nationale Hypotheek Garantie), worden alleen vermeld als deze in de onderhandelingen zijn afgesproken. Voor zover er in deze brochure aanvullende clausules zijn vermeld, worden deze opgenomen in de koopakte. Het verdient aanbeveling in plaats van een waarborgsom van 10% van de koopsom te storten bij de notaris, een bankgarantie van 10% van de koopsom bij de notaris te doen deponeren in verband met mogelijke discussie met de inspecteur van de Inkomsten Belasting.

## Erfdienstbaarheden en bijzondere bepalingen

Aan elke onroerende zaak kunnen bijzondere bepalingen verbonden zijn. Deze worden dan aan elke opvolgende eigenaar opgelegd. Ze staan gewoonlijk in het eigendomsbewijs. Een kopie van het eigendomsbewijs is op te vragen via de makelaar. Bepalingen die het gebruik van de onroerende zaak (kunnen) beperken vindt u, indien van toepassing, in deze informatie onder aanvullende clausules.

Indien de woning gebouwd is in de periode van 1965-1983 bestaat de mogelijkheid dat de constructie is uitgevoerd met betonnen vloeren zoals Kwaaitaal-, Omnia- of Mantavloeren. Er is gebleken dat in gebieden met een hoge vochtigheidsgraad betonschade kan ontstaan door in de vloer aanwezige chloriden, die de sterkte van het beton en eventuele bewapening kan aantasten.

## Extra informatie

Indien de woning gebouwd is in de periode tussen 1963-1983 zijn er mogelijkwerijs asbesthoudende materialen verwerkt. Bij de eventuele verwijdering van deze materialen dienen op grond van de geldende milieuregelingen speciale maatregelen genomen te worden, die extra verwijderingskosten met zich mee kunnen brengen. Na 1983 is vrijwel geen losgebonden asbest meer toegepast. De toepassing en verkoop van asbest zijn sinds 1 juli 1993 nagenoeg verboden.

### Bouwkundige risico's

Deze brochure is door ons kantoor met de meeste zorg samengesteld aan de hand van de door de verkoper aan ons ter hand gestelde gegevens en tekeningen. Derhalve kunnen wij geen garanties verstrekken, noch kunnen wij op enigerlei wijze eventuele aansprakelijkheid voor deze gegevens aanvaarden.

De Meetinstructie is gebaseerd op de NEN2580. De Meetinstructie is bedoeld om een meer eenduidige manier van meten toe te passen voor het geven van een indicatie van de gebruiksoppervlakte. De Meetinstructie sluit verschillen in meetuitkomsten niet volledig uit, door bijvoorbeeld interpretatieverschillen, afrondingen of beperkingen bij het uitvoeren van de meting.

### Notariskeuze koper

Indien u als koper een notaris verkiest buiten een straal van 20km van het pand, zullen eventuele kosten ten behoeve van een volmacht voor verkopers voor rekening van kopers komen.

### Koop onroerende zaken en aanneming van werk

Op grond van deze wet kan de koopovereenkomst van een woonhuis nog slechts schriftelijk worden aangegaan. Een door beide partijen getekend exemplaar of afschrift hiervan moet aan de koper ter hand worden gesteld. De koper heeft dan (vanaf de dag erop volgend, 0.00 uur) gedurende drie werkdagen het recht de koop te ontbinden.

Daarnaast heeft de koper het recht de koopovereenkomst in te schrijven in de openbare registers. Gedurende de bedenktijd kan dit slechts wanneer de akte is opgesteld en mede ondertekend door een notaris. Deze inschrijving / registratie biedt de koper bescherming tegen rechtshandeling en rechtsfeiten, die zich na de dag van inschrijving hebben voorgedaan zoals vervreemding, bezwaring, verhuur, faillissement of onder bewindstelling. Deze inschrijving heeft slechts effect indien de juridische levering (eigendomsoverdracht) binnen 6 maanden na de inschrijving zal plaatsvinden. De kosten welke hieraan zijn verbonden komen voor rekening van koper.

Deze wet is op 1 september 2003 in werking getreden en geldt alleen voor koopovereenkomsten die op of na 1 september 2003 worden gesloten.

### De wet identificatieplicht bij dienstverlening

Deze wet brengt mee, dat wij onze opdrachtgevers dienen te identificeren aan de hand van een geldig paspoort, een Nederlands rijbewijs of een geldig verblijfsdocument. Kopieën van deze documenten dienen tevens bij de koopakte te worden gevoegd.

## Onze dienstverlening



### Ik wil mijn huis verkopen

Wij kennen uw wijk, uw straat en uw potentiële kopers. Hierdoor bepalen onze ervaren makelaars samen met u de optimale vraagprijs en realiseren wij aantoonbaar het beste verkoopresultaat.

- ✓ Sneller verkocht dan de gemiddelde verkoop
- ✓ Kleiner verschil tussen koopsom en vraagprijs dan de gemiddelde verkoop
- ✓ Lokale en landelijke dekking en marketing



### Ik wil een huis kopen

U staat op het punt een huis te kopen. Eén van de grootste aankopen in uw leven. Het kopen van een huis vereist deskundigheid, ervaring, een realistische blik en onafhankelijk advies. Daarom neemt u een aankoopmakelaar mee.

- ✓ Het in kaart brengen van uw woonwensen en het geven van een realistisch advies
- ✓ Uw ideale huis eerder vinden, nog voordat deze op Funda staat
- ✓ Tijdig advies en raad op de juiste momenten



### Ik wil mijn huis laten taxeren

Bij de koop van een huis, een verbouwing of bij het oversluiten van uw hypotheek heeft u een taxatierapport nodig. Onze taxateurs kennen de regio en leveren een leesbaar, betrouwbaar en door alle partijen geaccepteerd taxatierapport.

- ✓ Objectief en betrouwbaar
- ✓ Taxatierapport binnen 5 werkdagen na opname van de woning
- ✓ Tegen een aantrekkelijk tarief!

# Klanttevredenheid



verkoop

9,4

Gemiddelde op basis van reviews



Het contact met de makelaar was erg prettig, we zijn op een uiterst vriendelijke en professionele wijze door het hele traject begeleid en geadviseerd. We werden goed op de hoogte gehouden van de ontwikkelingen rondom de verkoop. Met zowel de makelaar als de medewerkers op het kantoor was het contact heel fijn.

**9,5** Een Funda gebruiker  
Geschreven op 17 juli 2024

Zegt wat hij doet en doet wat hij zegt! Van minuut 1 tot nu werden wij op de hoogte gehouden door de makelaar.

Prettig om mee te werken en te sparren.

**9,8** Een Funda gebruiker  
Geschreven op 10 juli 2024

aankoop

9,3

Gemiddelde op basis van reviews



## Ons team Molenbeek Woudenberg



**Marcel Donker**

Register Makelaar en Taxateur o.z. RM RT  
(partner)

☎ 06 21 56 58 08

✉ mdonker@molenbeek.nl



**Sam van den Berg**

Register Makelaar en Taxateur o.z. RM RT

☎ 06 54 26 37 13

✉ vandenbergmolenbeek.nl



**Mariëlle van Leersum**

Kandidaat Register Makelaar Taxateur KRMT

☎ 033 286 44 11

✉ vanleersum@molenbeek.nl



**Willeke Hazeleger**

Assistent Register Makelaar taxateur ARMT

☎ 033 286 44 11

✉ hazeleger@molenbeek.nl



**Marjan Willigenburg**

Kandidaat Register Makelaar Taxateur KRMT

☎ 033 286 44 11

✉ willigenburg@molenbeek.nl



**Henrike Wolvers**

Commercieel Medewerker

☎ 033 286 44 11

✉ wolvers@molenbeek.nl



## Wordt dit uw nieuwe (t)huis?

Neem contact op met Molenbeek Woudenberg!

### Molenbeek Woudenberg

De Nieuwe Poort 20

3931 JK Woudenberg



033 286 44 11



woudenberg@molenbeek.nl

## Andere vestigingen

### Molenbeek Utrecht

Emmalaan 39

3581 HP Utrecht



030 256 88 11



woneninutrecht@molenbeek.nl

### Molenbeek Zeist

Antonlaan 600

3707 KD Zeist



030 692 02 04



zeist@molenbeek.nl

