



Molenbeek Makelaars

Altijd in de buurt!



Rozenstraat 37

3702 VM Zeist | € 445.000 k.k.

Kenmerken

-  87 m²
-  93 m²
-  2 Slaapkamers
-  Zeist

**Welkom in uw
nieuwe thuis**

 030 692 02 04
 zeist@molenbeek.nl

www.molenbeek.nl





Uw contactpersonen



Vince Hogeveen
Makelaar en Taxateur o.z. RM RT

☎ 06 83 71 61 29
✉ hogeveen@molenbeek.nl



Ilse Meyer
Commercieel binnendienst
medewerker

☎ 030 692 02 04
✉ meyer@molenbeek.nl

“ Wij maken van deze woning uw nieuwe thuis. ”



Inhoud

- De woning
- Begane grond
- Eerste verdieping
- Tuin
- Bijzonderheden
- Plattegronden
- Uw hypotheek
- Zeist & omgeving
- Lijst van zaken
- Extra informatie
- Onze dienstverlening
- Klanttevredenheid
- Ons team

De woning

Charmante en volledig gerenoveerde tussenwoning nabij het centrum van Zeist

Deze sfeervolle, van top tot teen verbouwde en uitgebouwde tussenwoning biedt een ideale mix van modern comfort en karakteristieke details. Dankzij de uitbouw op de begane grond beschikt de woning over een ruime en lichte leefruimte. Daarnaast is er een luxe open keuken, twee comfortabele slaapkamers, een eigentijdse badkamer en een zonnige achterplaats.

Locatie:

Rustig wonen met het bruisende centrum van Zeist binnen handbereik. Het winkelcentrum en diverse voorzieningen liggen op korte afstand, terwijl de belangrijkste uitvalswegen ook gemakkelijk te bereiken zijn.



Specificaties

Vraagprijs:	€ 445.000,- k.k.	Aantal kamers:	3
Soort woning:	eengezinswoning	Aantal slaapkamers:	2
Bouwjaar:	1904	Aantal woonlagen:	2
Woonoppervlakte:	87 m ²	Tuinligging:	zuidwest
Perceeloppervlakte:	93 m ²	Energie label:	C
Inhoud:	303 m ³		

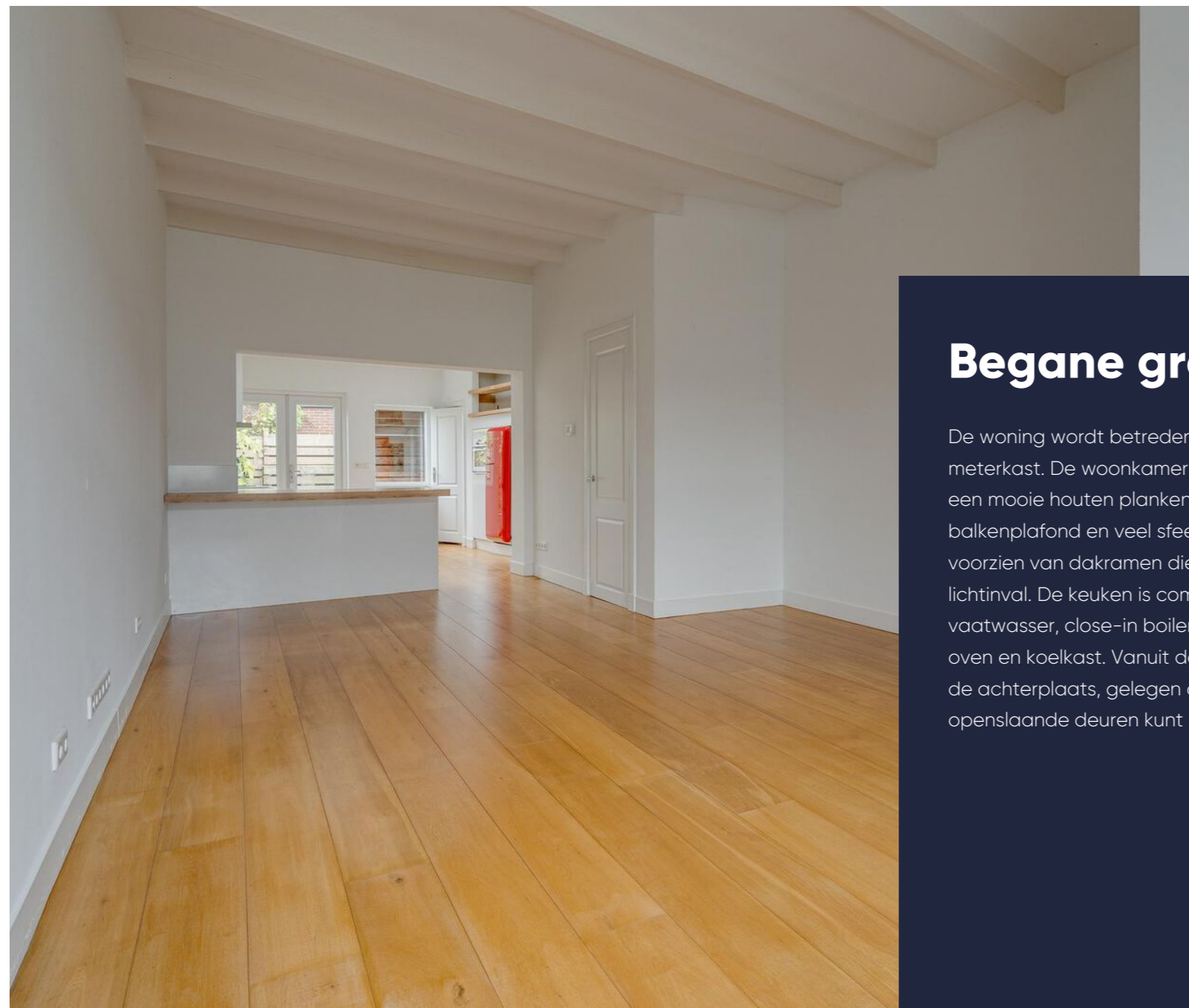

Begane grond

De woning wordt betreden via de hal met een moderne meterkast. De woonkamer is licht en uitnodigend, met een mooie houten plankenvloer, een prachtig balkenplafond en veel sfeer. De luxe open keuken is voorzien van dakramen die zorgen voor een optimale lichtinval. De keuken is compleet uitgerust met een vaatwasser, close-in boiler, inductiekookplaat, combi-oven en koelkast. Vanuit de keuken heeft u toegang tot de achterplaats, gelegen op het zuidwesten, die u via openslaande deuren kunt bereiken.



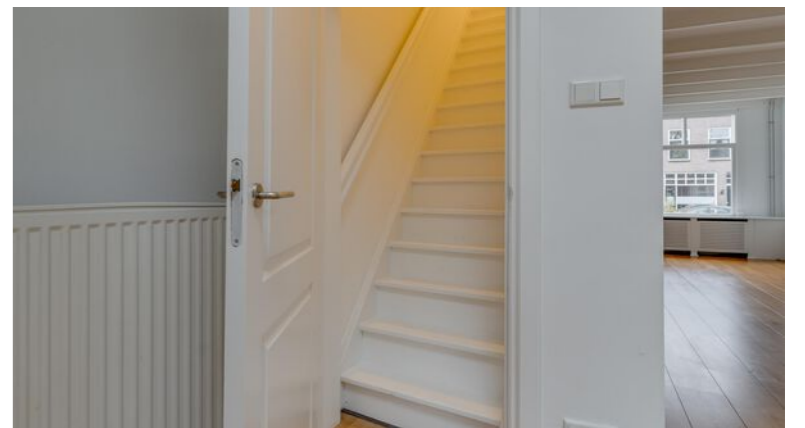
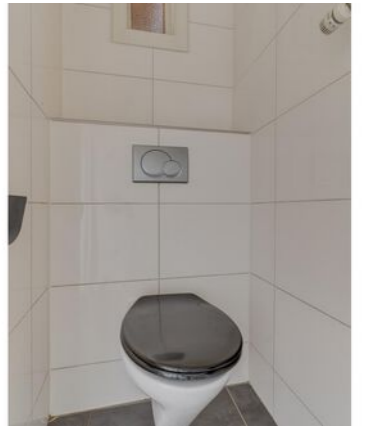

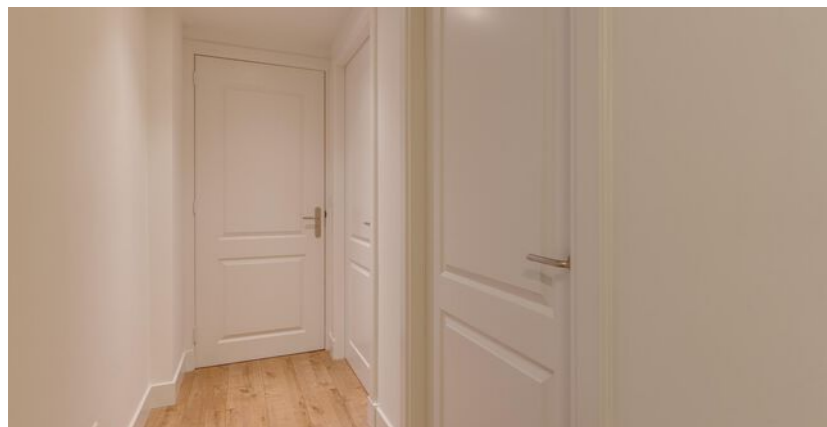

Eerste verdieping

De eerste verdieping heeft een bijzondere sfeer, met twee ruime slaapkamers en een moderne badkamer. De badkamer is voorzien van een (inloop)douche en een vaste wastafel. Dankzij de fijne hoogte van de verdieping voelen de kamers aangenaam ruim aan. In de grootste slaapkamer is een hoogslaper gebouwd. De afwerking van deze etage is zorgvuldig uitgevoerd, met behoud van de charmante details die kenmerkend zijn voor de jaren dertig.

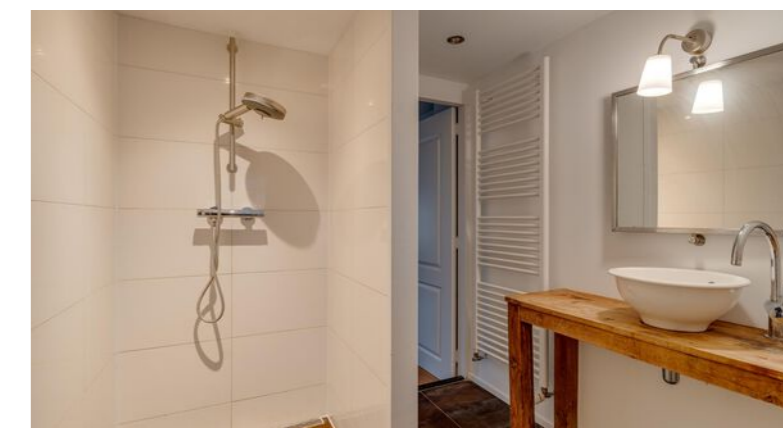
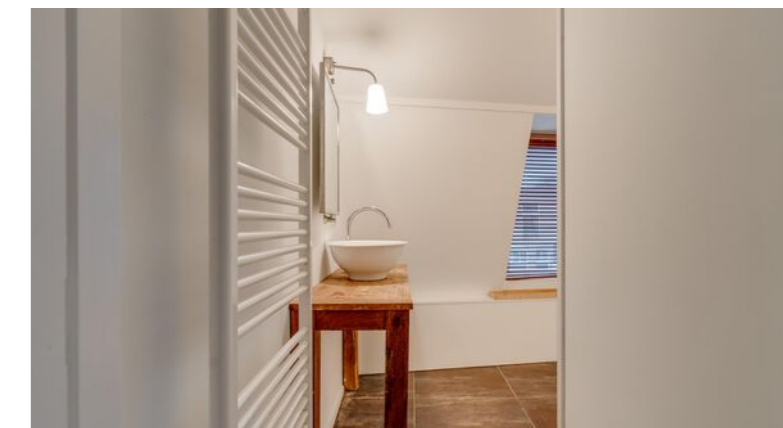

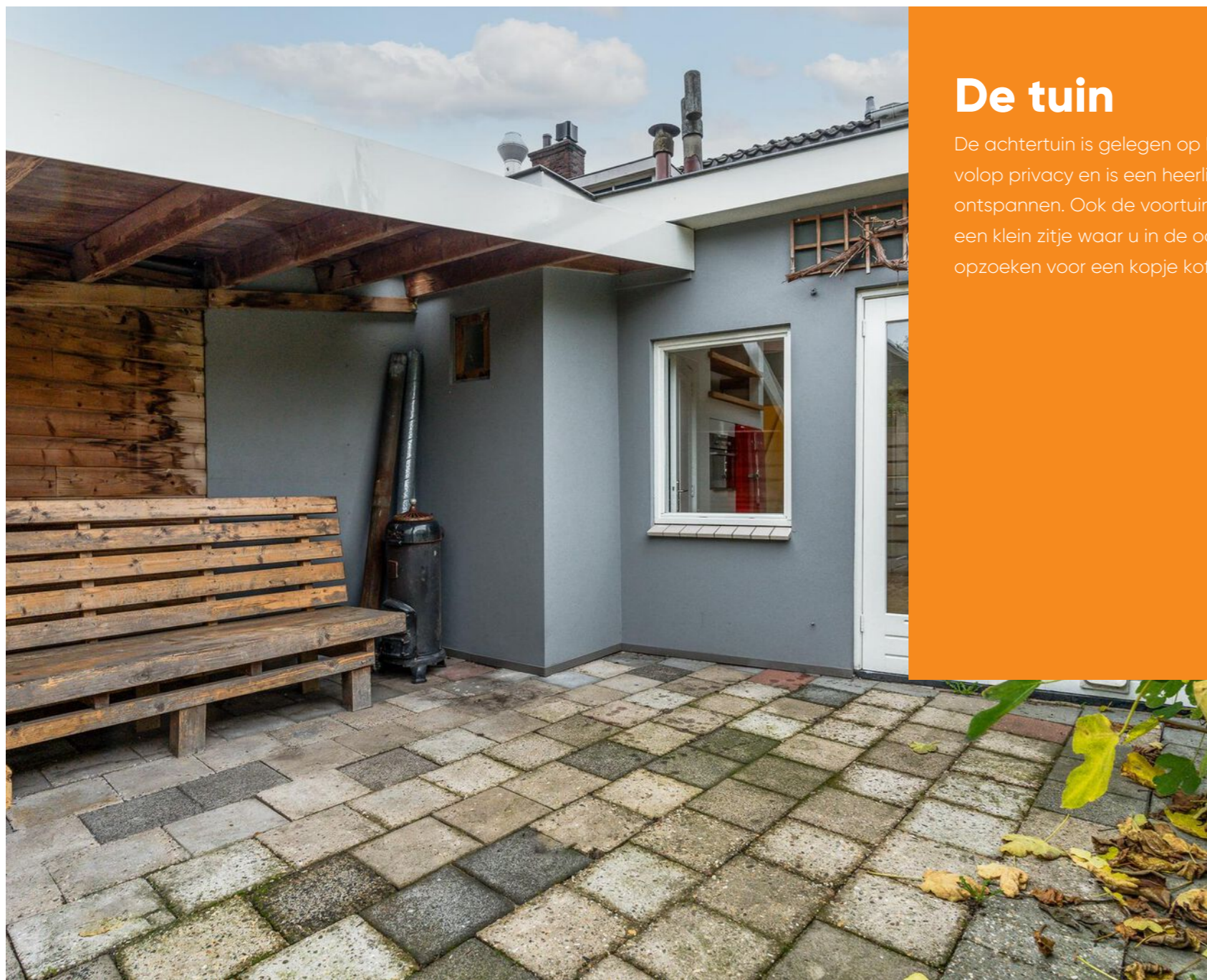

De tuin

De achtertuin is gelegen op het zuidwesten, biedt volop privacy en is een heerlijke plek om te ontspannen. Ook de voortuin is netjes ingericht, met een klein zitje waar u in de ochtend de zon kunt opzoeken voor een kopje koffie.

Bijzonderheden

- - De woning is gelegen nabij het centrum van Zeist;
- De woning is volledig uitgebouwd op de begane grond;
- De ligging van de tuin is goed (zuidwesten);
- De gehele woning is hoogwaardig afgewerkt en met behoud van details gemoderniseerd;
- De oplevering van de woning kan snel;
- In de koopakte zal een niet zelfbewoningsclausule opgenomen worden.

Plattegrond

Begane grond

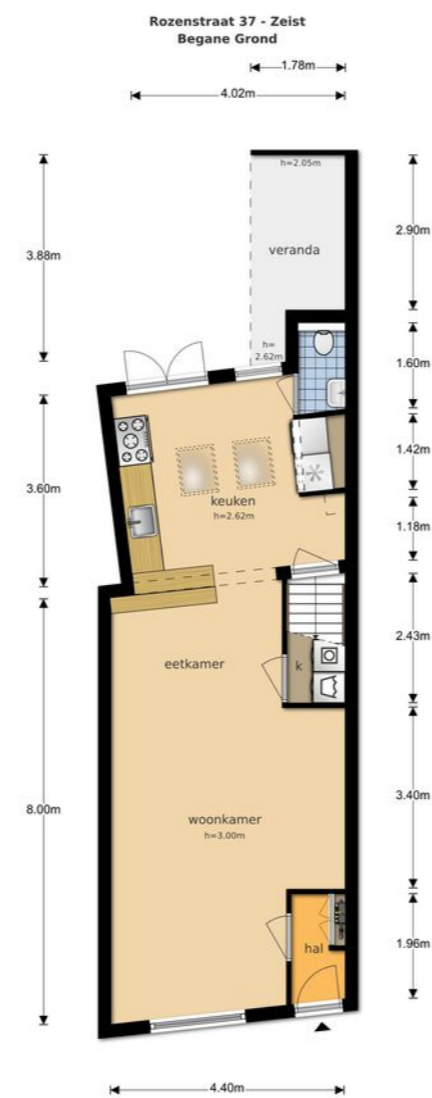

De plattegronden zijn geproduceerd voor promotionele doeleinden en ter indicatie.
Aan de plattegronden kunnen geen rechten worden ontleend.
© www.objectenco.nl

Plattegrond

Eerste verdieping

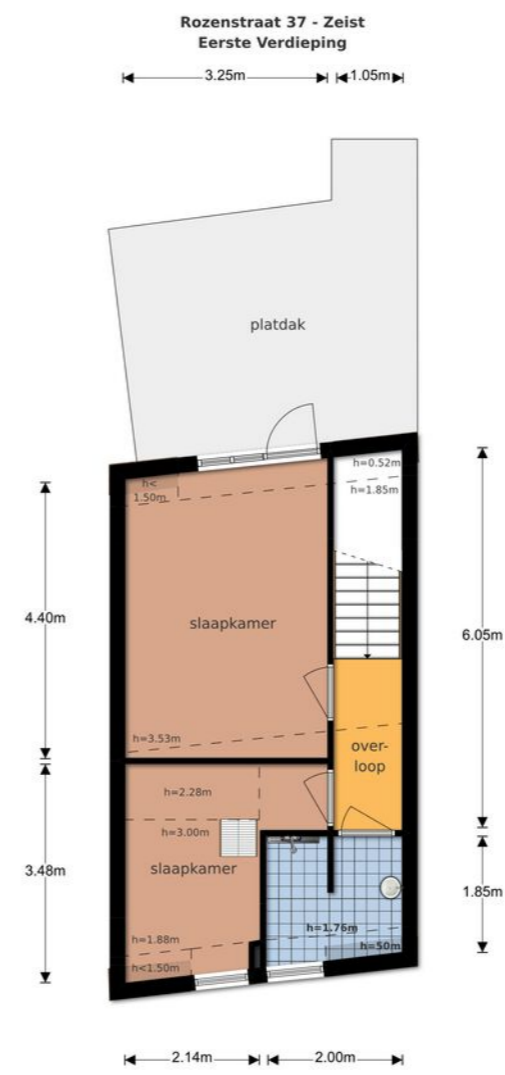

De plattegronden zijn geproduceerd voor promotionele doeleinden en ter indicatie.
Aan de plattegronden kunnen geen rechten worden ontleend.
© www.objectenco.nl



<p>Deze kaart is noordgericht</p> <p>12345 25</p> <p>Perceelnummer</p> <p>Huisnummer</p> <p>Vastgestelde kadastrale grens</p> <p>Voorlopige kadastrale grens</p> <p>Administratieve kadastrale grens</p> <p>Bebouwing</p>	<p>Schaal 1: 500</p> <p>Kadastrale gemeente Zeist</p> <p>Sectie H</p> <p>Perceel 3720</p>	
---	---	--

Aan dit uittreksel kunnen geen betrouwbare maten worden ontleend. De Dienst voor het kadaster en de openbare registers behoudt zich de intellectuele eigendomsrechten voor, waaronder het auteursrecht en het databankenrecht.

Plattegrond

Kadastrale kaart

Gemeente: Zeist
Sectie: H
Huisnummer: 37
Perceelnummer: 3720
Grootte: 93 m²

Prachtige woning! Maar hoe ga je de financiering regelen?



Dit is Finament

- ◆ Persoonlijk: advies van een specialist, niet van een computer
- ◆ Onafhankelijk: we kiezen de beste en voordeligste hypotheek
- ◆ Ervaren: duizenden hypotheeklen voor tevreden klanten
- ◆ Betrokken: altijd bereikbaar voor advies of overleg
- ◆ Duidelijk: we nemen alle tijd voor een heldere uitleg



Finament voor een solide basis onder je financiën

Val je voor de prachtige woning in deze brochure of heb je een andere op het oog? Maak in ieder geval een afspraak voor een gratis en vrijblijvend adviesgesprek met Finament Hypotheken & Verzekeringen. Gewoon op kantoor bij Molenbeek Makelaars in Zeist of Woudenberg of bij jou thuis.

Finament is de persoonlijke hypotheekadviseur. Bij ons is iedere hypotheek maatwerk. Persoonlijke omstandigheden, toekomstplannen en zelfs je bucket list: ze hebben effect op je hypotheek en online tools houden er geen rekening mee. Maar wij wel.

Finament heeft vele jaren ervaring als onafhankelijk hypotheek- en assurantieadviseur. Ons team bestaat uit Matthijs Flikweert, Gerhard Bonhof en Suzan Marissen.

Wij zorgen dat jouw financiën een solide fundament hebben. Hoe? Door een hypotheek te verzorgen die geen blok aan je been is, maar een basis waarop je prettig leeft. Met een afgewogen verzekeringspakket zorgen we ervoor dat je leven doorgaat als er wat gebeurt.

Afspraak maken? Bel 030-6925534 of vul het formulier in op www.finament.nl.





Wonen in Zeist

Zeist

Wat maakt wonen in Zeist zo bijzonder? Om te beginnen het woningaanbod! Hier is voor iedere woonwens een passende woning. Van appartement in Vollenhove tot statige villa in de wijk Kerckebosch. Zeist is een dorp maar heeft een voorzieningen van stedelijk niveau: winkels, cultuur, horeca en sportfaciliteiten geven kleur aan de samenleving. Tot Zeist behoren ook de dorpen Austerlitz, Bosch en Duin, Den Dolder en Huis ter Heide. Zeist is uitgesproken groen: het is omringd door de uitgestrekte bossen van de Utrechtse Heuvelrug. Door de ligging aan de A28 zijn Amersfoort en Utrecht in 10 minuten bereikbaar.



Lijst van zaken

	Blijft achter	Gaat mee	Ter overname	NVT		Blijft achter	Gaat mee	Ter overname	NVT
Woning - Interieur					- rolgordijnen				X
(Voorzet) openhaard met toebehoren				X	- lamellen				X
Allesbrander				X	- jaloezieën				X
Houtkachel				X	- (losse) horren/rolhorren				X
(Gas)kachels				X	-				X
Designradiator(en)				X	-				X
Radiatorafwerking				X	Vloerdecoratie, te weten				
Verlichting, te weten					- vloerbedekking				X
- inbouwspots/dimmers				X	- parketvloer				X
- opbouwspots/armaturen/lampen/dimmers				X	- houten vloer(delen)				X
- losse (hang)lampen				X	- laminaat				X
-				X	- plavuizen				X
-				X	-				X
(Losse)kasten, legplanken, te weten					-				X
-				X	Overig, te weten				
-				X	- spiegelwanden				X
Raamdecoratie/zonwering binnen, te weten					- schilderij ophangstelsysteem				X
- gordijnrails				X	-				X
- gordijnen				X	-				X
- overgordijnen				X	-				X
- vitrages				X	-				X

Lijst van zaken

	Blijft achter	Gaat mee	Ter overname	NVT		Blijft achter	Gaat mee	Ter overname	NVT
Woning - Keuken					-				X
Keukenblok (met bovenkasten)	X				-				X
Keuken (inbouw)apparatuur, te weten					-				X
- kookplaat	X				-				X
- (gas)fornuis	X				Woning - Sanitair/sauna				
- afzuigkap	X				Sauna met toebehoren				X
- magnetron				X					X
- oven				X					X
- combi-oven/combimagnetron				X	Toilet met de volgende toebehoren				
- koelkast	X				- toilet	X			
- vriezer				X	- toiletrolhouder				X
- koel-vriescombinatie				X	- toiletborstel(houder)				X
- vaatwasser				X	- fontein				X
- Quooker				X	-				X
- koffiezetapparaat				X	-				X
-				X	Badkamer met de volgende toebehoren				
-				X	- ligbad				X
Keukenaccessoires, te weten					- jacuzzi/whirlpool				X
-				X	- douche (cabine/scherm)		X		
-				X	- stoomdouche (cabine)				X
-				X					

Lijst van zaken

	Blijft achter	Gaat mee	Ter overname	NVT		Blijft achter	Gaat mee	Ter overname	NVT
- wastafel	X				Zonwering buiten				X
- wastafelmeubel				X	Telefoonaansluiting/internetaansluiting				X
- planchet				X	Veiligheidsschakelaar wasautomaat				X
- toiletkast				X	Waterslot wasautomaat				X
- toilet				X	Zonnepanelen				X
- toilethouder				X	Oplaadpunt elektrische auto				X
- toiletborstel(houder)				X					X
-				X					X
-				X					X
Woning - Exterieur/installaties/veiligheid/energiebesparing					Warmwatervoorziening, te weten				
Schotel/antenne				X	- CV-installatie	X			
Brievenbus				X	- boiler				X
Kluis				X	- geiser				X
(Voordeur)bel				X	-				X
Alarminstallatie				X	-				X
(Veiligheids)sloten en overige inbraakpreventie				X	-				X
Rookmelders				X					
(Klok)thermostaat				X	Isolatievoorzieningen (voorzetramen/radiatorfolie etc.), te weten				
Airconditioning				X	-				X
Screens				X	-				X
Rolluiken				X					

Lijst van zaken

	Blijft achter	Gaat mee	Ter overname	NVT		Blijft achter	Gaat mee	Ter overname	NVT
					-				X
Tuin - Inrichting									
Tuinaanleg/bestrating				X	Overig - Contracten				
Beplanting				X	CV: Nee				
				X	Boiler: Nee				
				X	Zonnepanelen: Nee				
Tuin - Verlichting/installaties									
Buitenverlichting				X					
Tijd- of schemerschakelaar/bewegingsmelder				X					
				X					
Tuin - Bebouwing									
Tuinhuis/buitenberging				X					
Kasten/werkbank in tuinhuis/berging				X					
(Broei)kas				X					
				X					
Tuin - Overig									
Overige tuin, te weten									
- (sier)hek				X					
- vlaggenmast(houder)				X					
-				X					

Extra informatie

Onderhoud

De staat van onderhoud en beoordeling van de bouwkundige staat geldt op basis van visuele waarnemingen, gerelateerd aan de ouderdom van het object. Een uitgebreide bouwkundige opname valt nadrukkelijk buiten het kader van deze brochure. Dit behoort eventueel tot de onderzoeksplicht van de kandidaat-koper(s).

Onderzoeksplicht van de koper

Koper is te allen tijde gerechtigd voor eigen rekening een bouwkundige keuring te (laten) verrichten dan wel andere adviseurs te raadplegen teneinde een goed inzicht te verkrijgen over de staat van onderhoud. Op grond van het Burgerlijk Wetboek rust er op de koper van een woning een onderzoeksplicht. Dit houdt in dat de koper zelf verantwoordelijk is voor de beoordeling of de woning de eigenschappen zal bezitten om te voldoen voor het gebruik dat hij van de woning zal willen maken. Het verdient dan ook aanbeveling om een ter zake (bouwkundig) deskundige in te schakelen. Indien koper besluit om niet tot inschakeling van een deskundige over te gaan, komen eventuele nadelige gevolgen hiervan volledig voor zijn en/of haar rekening.

Aansprakelijkheid

De inhoud behelst slechts een globale omschrijving van een object. De informatie berust deels op door derden aan onze kantoren verstrekte gegevens. Met de meeste zorg hebben wij deze informatie verwerkt doch kunnen ten aanzien van de juistheid van deze gegevens geen aansprakelijkheid aanvaarden. Deze objectinformatie beoogt geen uitputtende lijst te geven met betrekking tot mogelijk aanwezige gebreken in de woning. De informatie die is vermeld, is verkregen van de eigenaar/verkoper en uit eigen waarnemingen ter plaatse en heeft als bedoeling om de koper zo goed mogelijk te informeren en tegelijk te voldoen aan de op de verkoper

rustende mededelingsplicht. Aan deze brochure kunnen geen rechten worden ontleend.

Deze brochure is door ons kantoor met de meeste zorg samengesteld aan de hand van de door de verkoper aan ons ter hand gestelde gegevens en tekeningen. Derhalve kunnen wij geen garanties verstrekken, noch kunnen wij op enigerlei wijze eventuele aansprakelijkheid voor deze gegevens aanvaarden.

Meetinstructie

De Meetinstructie is gebaseerd op de NEN2580. De Meetinstructie is bedoeld om een meer eenduidige manier van meten toe te passen voor het geven van een indicatie van de gebruiksoppervlakte. De Meetinstructie sluit verschillen in meetuitkomsten niet volledig uit, door bijvoorbeeld interpretatieverschillen, afrondingen of beperkingen bij het uitvoeren van de meting.

Lijst van zaken

Een lijst van zaken betreffende de roerende zaken die al dan niet achterblijven is in deze brochure aanwezig.

Koopakte

De koopakte wordt opgesteld volgens model NVM. Behoudens nadere afspraken gelden de standaardregels, zoals deze voorkomen in de modelkoopakte die is opgesteld door de Nederlandse Vereniging van Makelaars NVM, de Consumentenbond en de Vereniging Eigen Huis. De waarborgsom (of bankgarantie) is gebruikelijk 10% van de koopsom en wordt voldaan aan de notaris. Eventueel door de koper te maken voorbehouden (zoals het verkrijgen van hypotheek, Nationale Hypotheek Garantie), worden alleen vermeld als deze in de onderhandelingen zijn afgesproken. Voor zover er

in deze brochure aanvullende clausules zijn vermeld, worden deze opgenomen in de koopakte.

Het verdient aanbeveling in plaats van een waarborgsom van 10% van de koopsom te storten bij de notaris, een bankgarantie van 10% van de koopsom bij de notaris te doen deponeren in verband met mogelijke discussie met de inspecteur van de Inkomsten Belasting.

Bedenktijd

De koper die een natuurlijke persoon is en niet handelt in de uitoefening van een beroep of bedrijf heeft bedenktijd om de koopovereenkomst te ontbinden. De bedenktijd duurt drie dagen en begint om 00.00 uur op de dag die volgt op de dag dat de tussen partijen opgemaakte akte (in kopie) aan de koper ter hand wordt gesteld.

Ontbinding

De termijn die wordt opgenomen voor eventuele (overeengekomen) ontbindende voorwaarden (b.v. financiering) is 6 weken na de dag dat overeenstemming is bereikt over de koopsom en de overige voorwaarden.

Zekerheidsstelling

De waarborgsom/bankgarantie is 10% van de koopsom. De koper dient deze binnen 7 weken na de dag dat overeenstemming is bereikt over de koopsom en de overige voorwaarden bij de desbetreffende notaris te deponeren.

Mededeling tot verkoop

Alle verstrekte informatie dient gezien te worden als een uitnodiging om in

onderhandeling te treden. Een bieding gelijk aan de gestelde vraagprijs doet dan ook niet direct een koopovereenkomst tot stand komen.

Gunning

Verkoper behoudt zich uitdrukkelijk het recht voor het object te gunnen aan de gegadigde van zijn en/of haar keuze. Een overeenkomst komt tot stand, indien overeenstemming is bereikt over de koopsom, oplevering, bijkomende voorwaarden, roerende zaken en de koopovereenkomst is ondertekend en de wettelijke bedenktijd is verlopen.

Notariskeuze koper

Indien u als koper een notaris verkiest buiten een straal van 20km van het pand, zullen eventuele kosten ten behoeve van een volmacht voor verkopers voor rekening van kopers komen.

Erfdienstbaarheden en bijzondere bepalingen

Aan elke onroerende zaak kunnen bijzondere bepalingen verbonden zijn. Deze worden dan aan elke opvolgende eigenaar opgelegd. Ze staan gewoonlijk in het eigendomsbewijs. Een kopie van het eigendomsbewijs is op te vragen via de makelaar. Bepalingen die het gebruik van de onroerende zaak (kunnen) beperken vindt u, indien van toepassing, in deze informatie onder aanvullende clausules.

Bouwkundige risico's

Indien de woning gebouwd is in de periode van 1965-1983 bestaat de mogelijkheid dat de constructie is uitgevoerd met betonnen vloeren zoals

Extra informatie

Kwaaitaal-, Omnia- of Mantavloeren. Er is gebleken dat in gebieden met een hoge vochtigheidsgraad betonschade kan ontstaan door in de vloer aanwezige chloriden, die de sterkte van het beton en eventuele bewapening kan aantasten.

Indien de woning gebouwd is in de periode tussen 1963-1983 zijn er mogelijkwerwijs asbesthoudende materialen verwerkt. Bij de eventuele verwijdering van deze materialen dienen op grond van de geldende milieuregelingen speciale maatregelen genomen te worden, die extra verwijderingskosten met zich mee kunnen brengen. Na 1983 is vrijwel geen losgebonden asbest meer toegepast. De toepassing en verkoop van asbest zijn sinds 1 juli 1993 nagenoeg verboden.

Koop onroerende zaken en aanneming van werk

Op grond van deze wet kan de koopovereenkomst van een woonhuis nog slechts schriftelijk worden aangegaan. Een door beide partijen getekend exemplaar of afschrift hiervan moet aan de koper ter hand worden gesteld.

De koper heeft dan (vanaf de dag erop volgend, 0.00 uur) gedurende drie werkdagen het recht de koop te ontbinden.

Daarnaast heeft de koper het recht de koopovereenkomst in te schrijven in de openbare registers. Gedurende de bedenktijd kan dit slechts wanneer de akte is opgesteld en mede ondertekend door een notaris. Deze inschrijving / registratie biedt de koper bescherming tegen rechtshandeling en rechtsfeiten, die zich na de dag van inschrijving hebben voorgedaan zoals vervreemding, bezwaring, verhuur, faillissement of onder bewindstelling. Deze inschrijving heeft slechts effect indien de juridische levering (eigendomsoverdracht) binnen

6 maanden na de inschrijving zal plaatsvinden. De kosten welke hieraan zijn verbonden komen voor rekening van koper.

Deze wet is op 1 september 2003 in werking getreden en geldt alleen voor koopovereenkomsten die op of na 1 september 2003 worden gesloten.

De wet identificatieplicht bij dienstverlening

Deze wet brengt mee, dat wij onze opdrachtgevers dienen te identificeren aan de hand van een geldig paspoort, een Nederlands rijbewijs of een geldig verblijfsdocument. Kopieën van deze documenten dienen tevens bij de koopakte te worden gevoegd.

Onze dienstverlening



Ik wil mijn huis verkopen

Wij kennen uw wijk, uw straat en uw potentiële kopers. Hierdoor bepalen onze ervaren makelaars samen met u de optimale vraagprijs en realiseren wij aantoonbaar het beste verkoopresultaat.

- ✓ Sneller verkocht dan de gemiddelde verkoop
- ✓ Kleiner verschil tussen koopsom en vraagprijs dan de gemiddelde verkoop
- ✓ Lokale en landelijke dekking en marketing



Ik wil een huis kopen

U staat op het punt een huis te kopen. Eén van de grootste aankopen in uw leven. Het kopen van een huis vereist deskundigheid, ervaring, een realistische blik en onafhankelijk advies. Daarom neemt u een aankoopmakelaar mee.

- ✓ Het in kaart brengen van uw woonwensen en het geven van een realistisch woonadvies
- ✓ Uw ideale huis eerder vinden, nog voordat deze op Funda staat
- ✓ Tijdig advies en raad op de juiste momenten

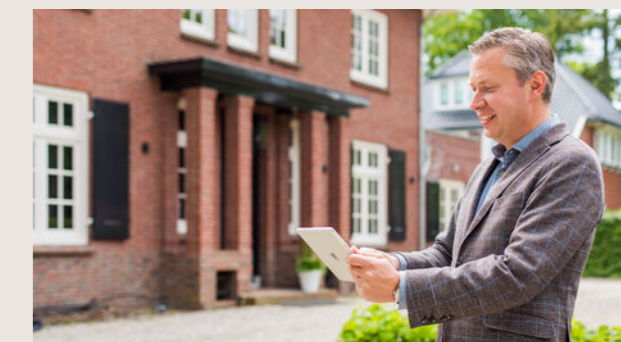

Ik wil mijn huis laten taxeren

Bij de koop van een huis, een verbouwing of bij het oversluiten van uw hypotheek heeft u een taxa-tierapport nodig. Onze taxateurs kennen de regio en leveren een leesbaar, betrouwbaar en door alle partijen geaccepteerd taxatierapport.

- ✓ Objectief en betrouwbaar
- ✓ Taxatierapport binnen 5 werkdagen na opname van de woning
- ✓ Tegen een aantrekkelijk tarief!

Klanttevredenheid



"Volledig ontzorgd en zeer prettige communicatie. Extra inzet was geen probleem. Supersnelle verkoop".

9,5 Een Funda gebruiker
Geschreven op 13 november 2023

"Transparant, hartelijk, deskundig en eerlijk. Van begin tot einde weet je waar je aan toe bent en je hebt het gevoel dat jouw zaak in goede handen is".

10 Een Funda gebruiker
Geschreven op 3 oktober 2023

verkoop

9,3

Gemiddelde op basis van reviews



aankoop

9,3

Gemiddelde op basis van reviews



Ons team Molenbeek Zeist



Diederik Donker

Makelaar en Taxateur o.z. RM RT
(partner)

☎ 06 23 23 36 02
✉ donker@molenbeek.nl



Vince Hogeveen

Makelaar en Taxateur o.z. RM RT

☎ 06 83 71 61 29
✉ hogeveen@molenbeek.nl



Ilse Meyer

Commercieel binnendienst medewerker

☎ 030 692 02 04
✉ meyer@molenbeek.nl



Amber Fleur Hamstra

Commercieel binnendienst medewerker

☎ 030 692 02 04
✉ hamstra@molenbeek.nl



Frans Verweij

Makelaar en Taxateur o.z. RM RT
(partner)

☎ 06 53 26 49 51
✉ verweij@molenbeek.nl



Carlijn de Smit

Commercieel binnendienst medewerker

☎ 030 692 02 04
✉ desmit@molenbeek.nl



Marjan Willigenburg

NVM Makelaar

☎ 030 692 02 04
✉ willigenburg@molenbeek.nl



Joris Drenth

Vastgoedadviseur

☎ 06 45 13 19 70
✉ drenth@molenbeek.nl



Molenbeek Makelaars

DYNAMIS

Wordt dit uw nieuwe (t)huis?

Neem contact op met Molenbeek Zeist!

Molenbeek Zeist

Antonlaan 600
3707 KD Zeist

 030 692 02 04
 zeist@molenbeek.nl

Andere vestigingen

Molenbeek Utrecht

Emmalaan 39
3581 HP Utrecht

 030 256 88 11
 woneninutrecht@molenbeek.nl

Molenbeek Woudenberg

De Nieuwe Poort 20
3931 JK Woudenberg

 033 286 44 11
 woudenberg@molenbeek.nl

molenbeek.nl

