



Molenbeek Makelaars





Altijd in de buurt!



Rietdekkershoek 1

3981 TN Bunnik | € 1.000.000 k.k.

Kenmerken

-  215 m²
-  402 m²
-  4 Slaapkamers
-  Bunnik

**Welkom in uw
nieuwe thuis**

 030 692 02 04
 zeist@molenbeek.nl

www.molenbeek.nl





Uw contactpersonen



Frans Verweij
Makelaar en Taxateur o.z. RM RT
(partner)

☎ 06 53 26 49 51

✉ verweij@molenbeek.nl



Ilse Meyer
Commercieel binnendienst
medewerker

☎ 030 692 02 04

✉ meyer@molenbeek.nl

“ Wij maken van deze
woning uw nieuwe
thuis. ”



Inhoud

- De woning
- Begane grond
- Eerste verdieping
- Tweede verdieping
- Seniorenwoning
- Bijzonderheden
- Plattegronden
- Uw hypotheek
- Bunnik
- Lijst van zaken
- Extra informatie
- Onze dienstverlening
- Klanttevredenheid
- Ons team

De woning

215 m² woonoppervlak, energielabel A, uniek uitgebouwd hoekwoonhuis, uitstekende locatie.

Enkele kernwoorden die accentueren dat we u een bijzonder woonhuis te koop mogen aanbieden. Niet alleen het woonoppervlak, maar ook de mogelijkheden dubbel te bewonen, aan huis te werken, mantelzorg te bieden of anderszins. Natuurlijk ook de verregaande investeringen op het gebied van duurzaamheid en als laatste de locatie. Ideaal gelegen, dichtbij Utrecht, dichtbij het Science Park, dichtbij de natuur, dichtbij scholen en dichtbij het fijne dorpshart van Bunnik. Kortom, voor de woningzoeker die ruimte zoekt kunnen we stellen dat hét ideale huis nu gevonden is!

De woning is in de achterliggende jaren flink gemoderniseerd. Er zijn twee keukens, drie badkamers en vier toiletten aanwezig. Op het dak zijn 10 zonnepanelen gelegd en het gehele woonhuis is voorzien van dubbele beglazing. De c.v. gasketel is in 2023 vervangen en er is een zonneboiler. Het buitenschilderwerk is in 2022 uitgevoerd.



Specificaties

Vraagprijs:	€ 1.000.000,- k.k.	Aantal kamers:	6
Soort woning:	eengezinswoning	Aantal slaapkamers:	4
Bouwjaar:	1972	Aantal woonlagen:	3
Woonoppervlakte:	215 m ²	Tuinligging:	zuidwest
Perceeloppervlakte:	402 m ²	Energielabel:	A
Inhoud:	801 m ³		

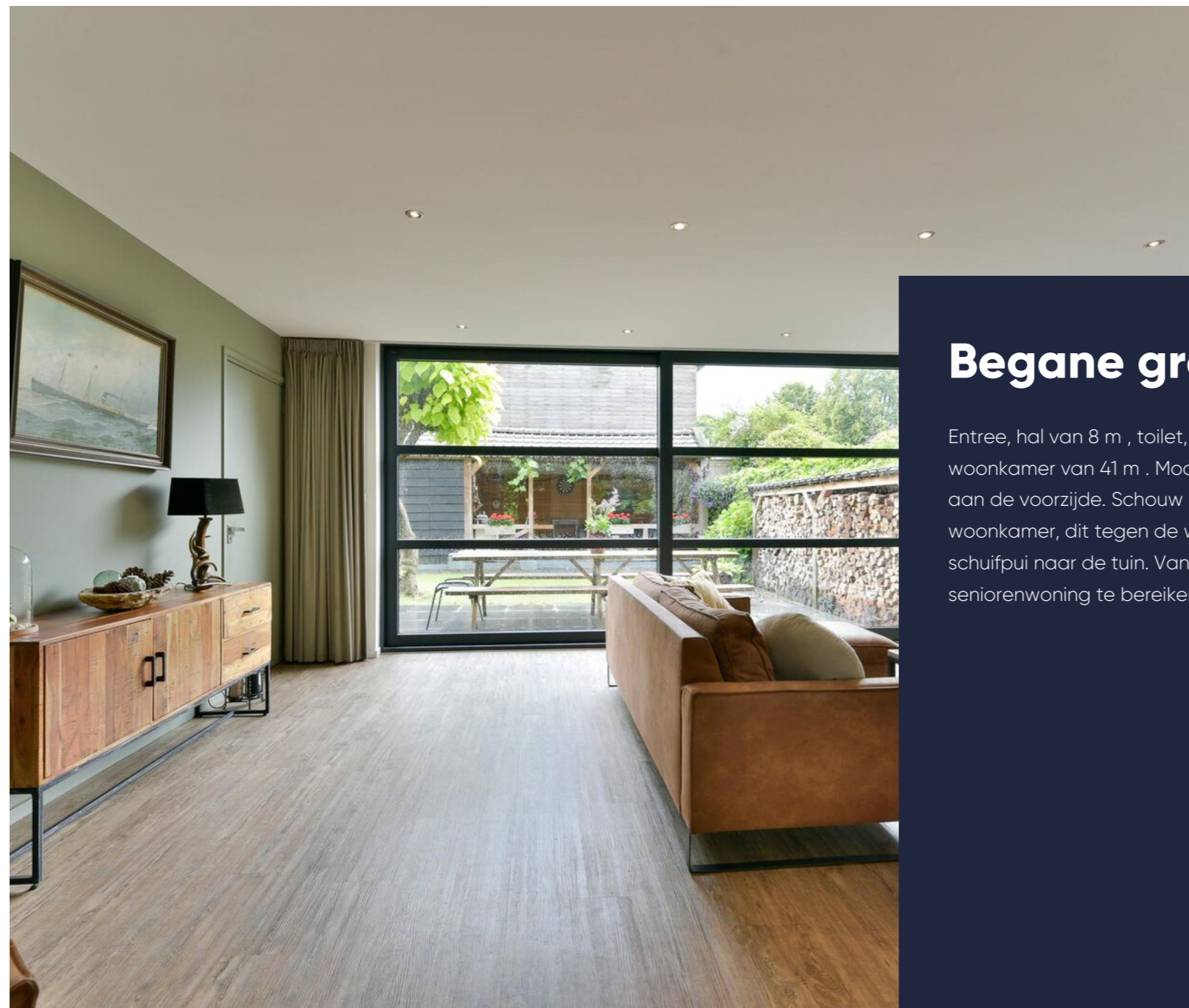

Het woonhuis in de
voormalige hoekwoning!

Begane grond

Entree, hal van 8 m , toilet, meterkast, toegang tot woonkamer van 41 m . Moderne en complete keuken aan de voorzijde. Schouw in het midden van de woonkamer, dit tegen de woningscheidende wand en schuifpui naar de tuin. Vanuit de woonkamer is de seniorenwoning te bereiken.

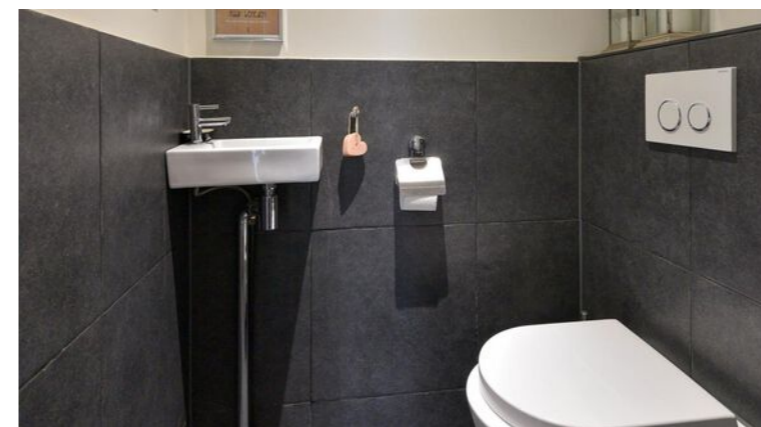





Eerste verdieping

Riante overloop van maar liefst 17 m . Badkamer van 5 m met toilet, wastafel en inlopdouche. Separaat is er vanaf de overloop een kast te bereiken waarin de wasmachine aansluiting aanwezig is. Vanwege de hoeveelheid ruimte in het woonhuis is er een zogenoemde doorzonslaapkamer aanwezig. Deze is 24 m groot, maar natuurlijk goed terug te splitsen naar twee slaapkamers van ieder 12 m . Vanaf de overloop is ook een doorgang naar de seniorenwoning.

Riante, lichte slaapkamer!

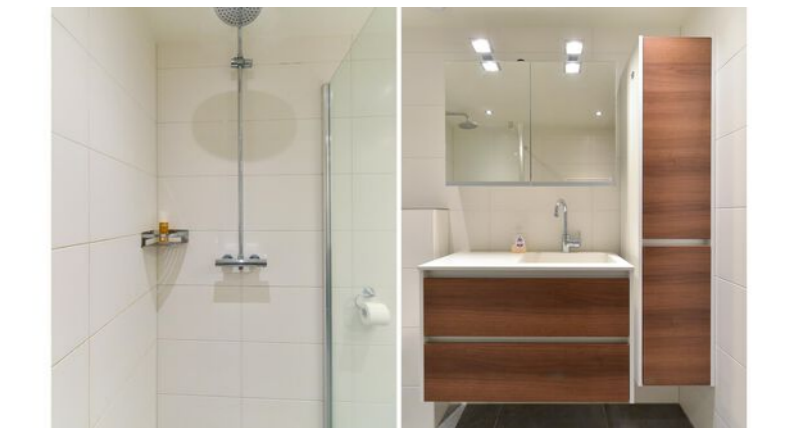



Tweede verdieping

Te bereiken door middel van een vaste trap. Overloop. Riante slaapkamer met dakraam en dakkapel. Deze slaapkamer is 19 m² groot en voorzien van ingebouwde kasten. Vanuit de slaapkamer is het toilet te bereiken. Een aparte kast biedt plaats aan de boiler en de badkamer is eveneens vanuit de slaapkamer te bereiken. De badkamer is voorzien van een inloopdouche, ligbad en wastafel.

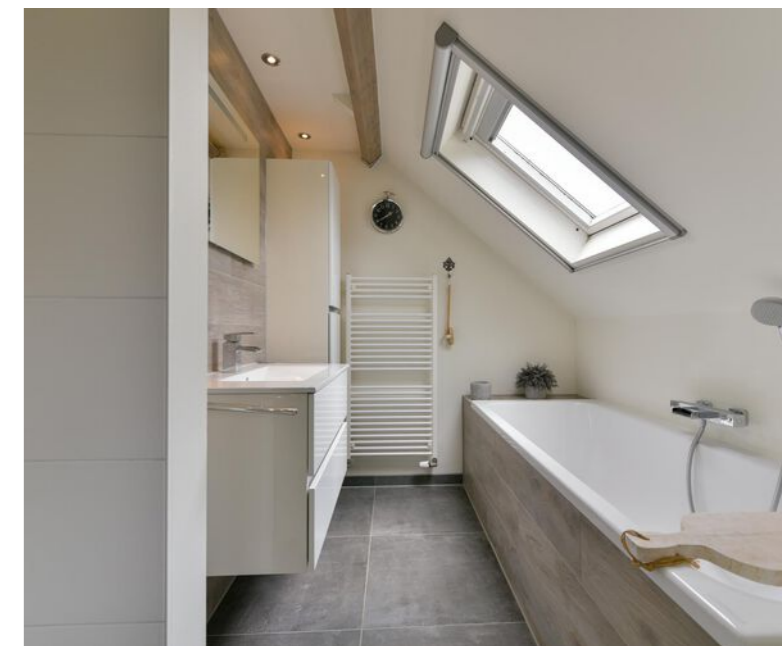

 Veel kastruimte en toegang tot de badkamer!



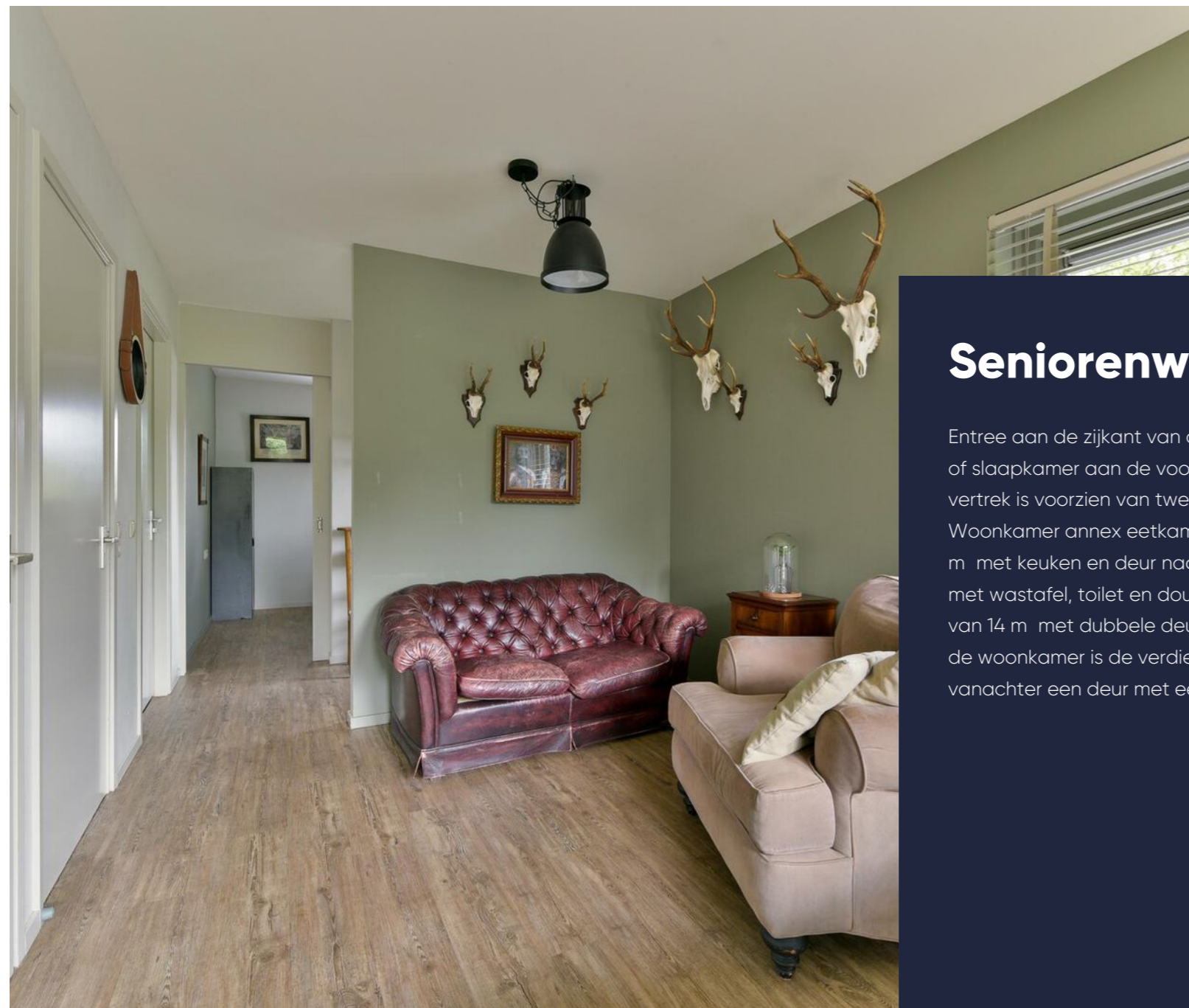

Aangrenzend aan de
hoekwoning!

Seniorenwoning

Entree aan de zijkant van de seniorenwoning. Kantoor of slaapkamer aan de voorzijde van het woonhuis. Dit vertrek is voorzien van twee ramen en is 8 m groot. Woonkamer annex eetkamer aan de achterzijde van 22 m met keuken en deur naar de achtertuin. Badkamer met wastafel, toilet en douchegelegenheid. Garage van 14 m met dubbele deuren aan de voorzijde. Vanuit de woonkamer is de verdieping te bereiken, dit vanachter een deur met een vaste trap.

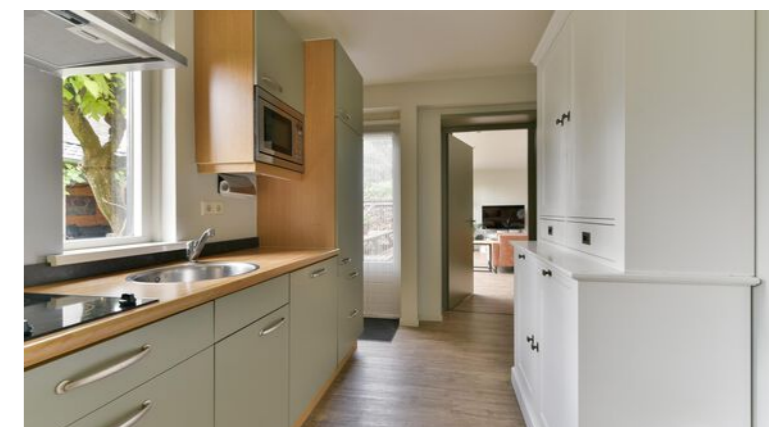
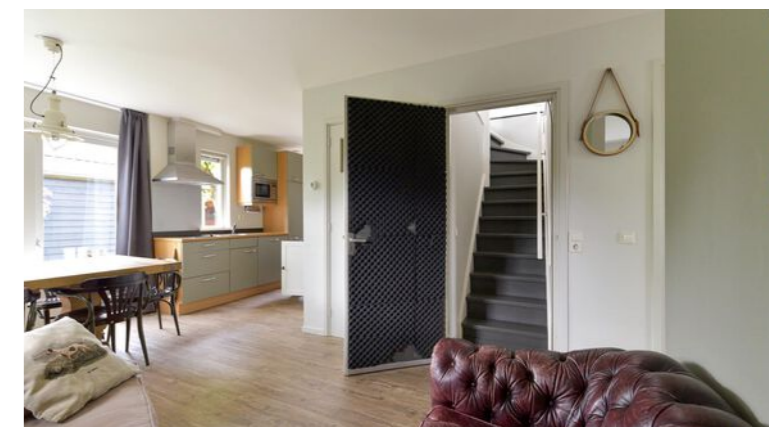

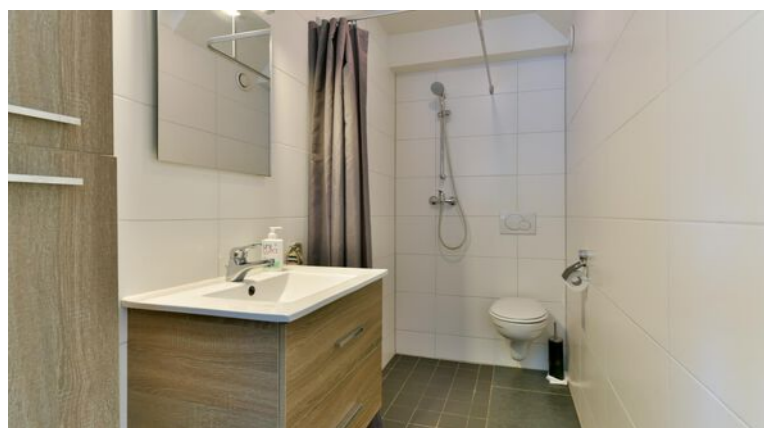

Indeling

Eerste verdieping:

Één grote slaapkamer van 38 m² met daglichttoetreding door middel van zijramen, dakraam en raam aan de achterzijde. Deze slaapkamer is vrij in de delen en kan gemakkelijk opgedeeld worden in twee kamers en een badkamer.

Tweede verdieping:

Te bereiken door middel van een vlizotrap. Bergzolder met opstelplaats c.v. gasketel. De hoogte van de nok is 1 meter en 75 centimeter.







Bijzonderheden

- dubbele bewoning mogelijk;
- energielabel A;
- tien zonnepanelen;
- twee moderne keukens;
- drie badkamers;
- vloerverwarming aan de begane grond;
- tweehonderdvijftien vierkante meter woonoppervlak is uniek in Bunnik;
- flinke achtertuin met veel zon beleving;
- in totaal ruim vierhonderd vierkante meter eigen grond;
- de c.v. gasketel is in 2023 vervangen;
- zonneboiler voor warm water aanwezig;
- het buitenschilderwerk is in 2022 uitgevoerd;
- volledig voorzien van dubbele beglazing.

Plattegrond

Begane grond



Plattegrond

Eerste verdieping

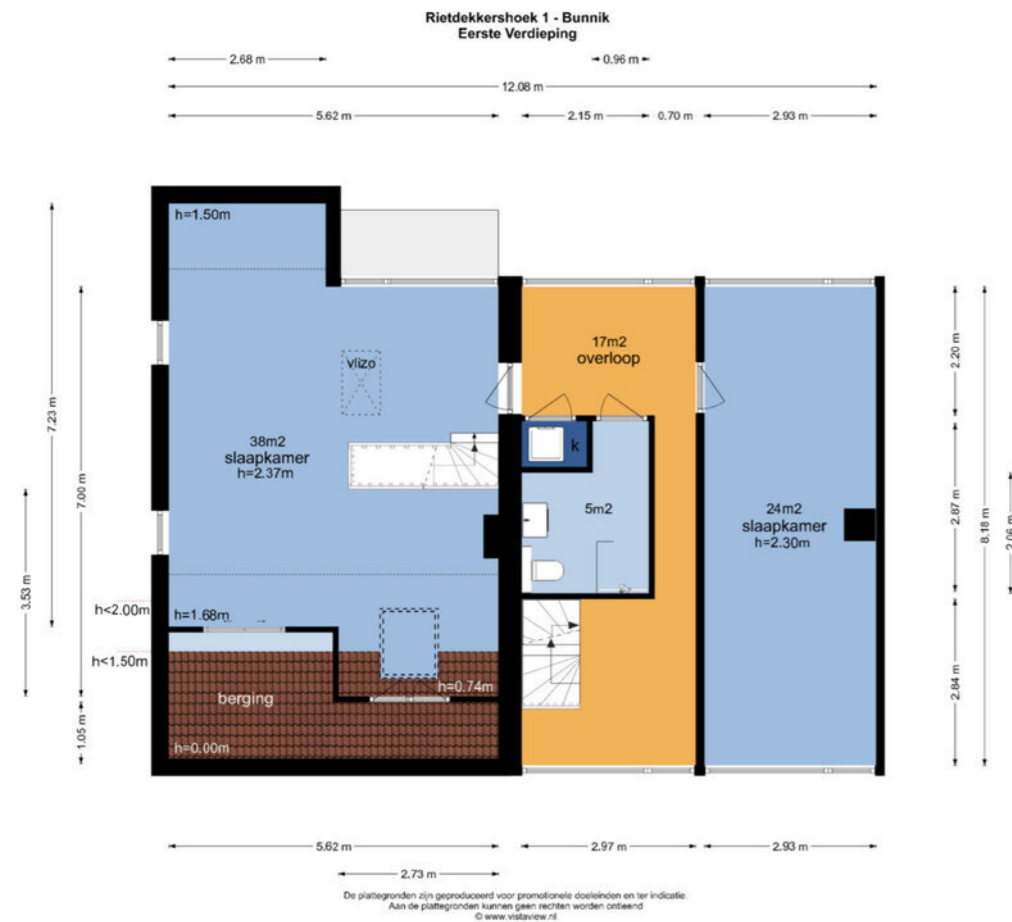

Plattegrond

Tweede verdieping

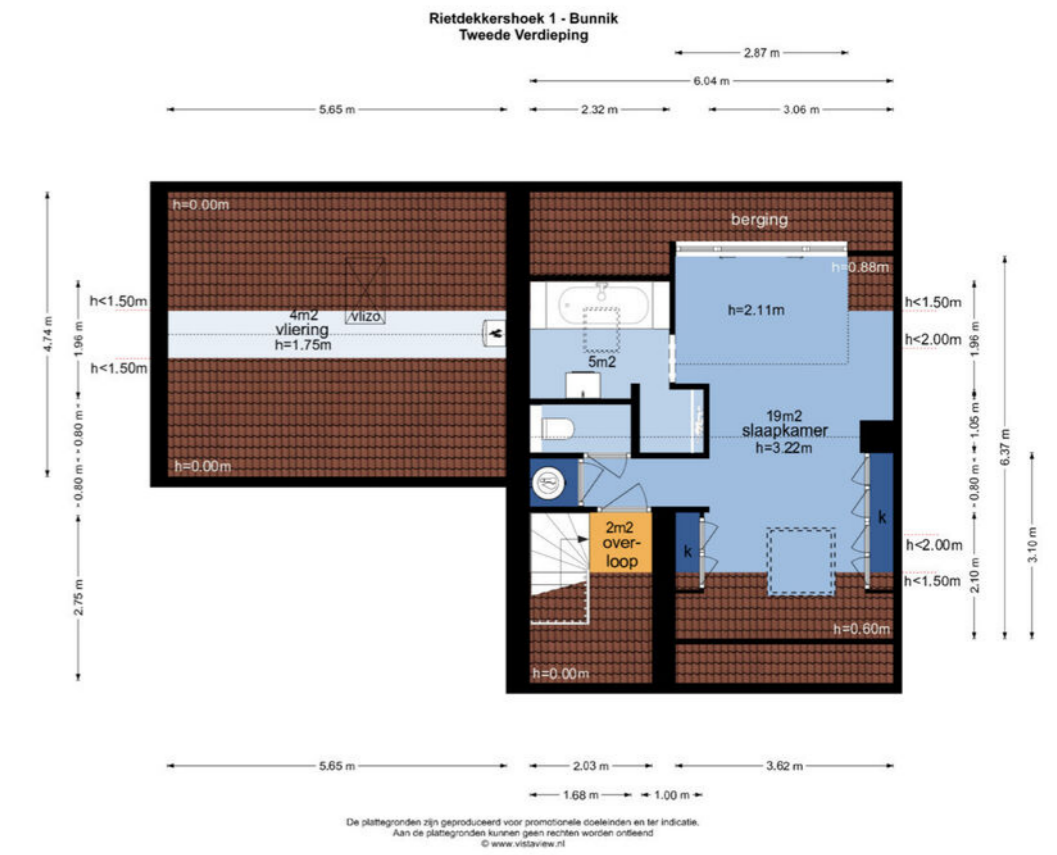

Plattegrond

Schuur

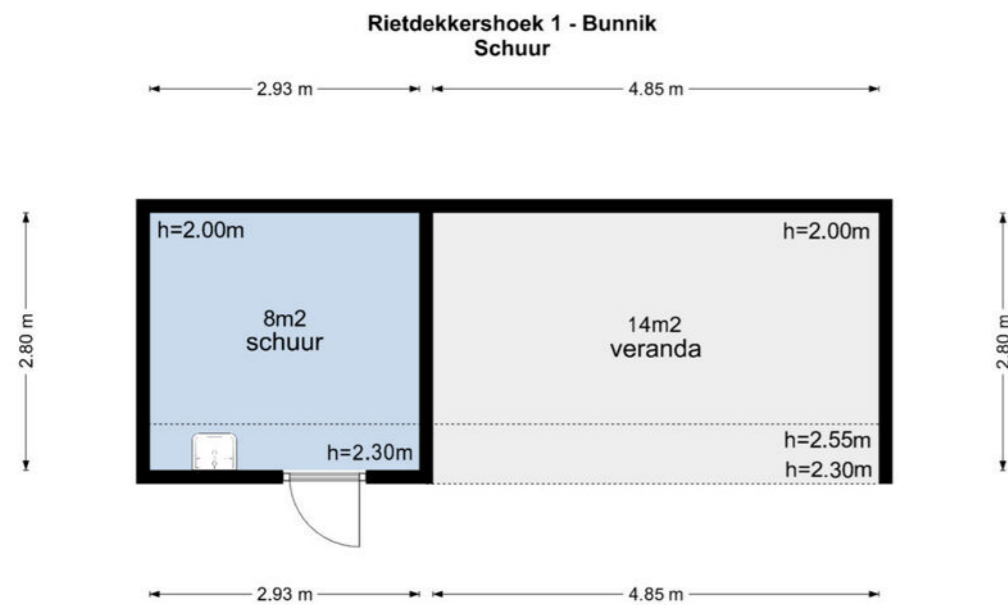
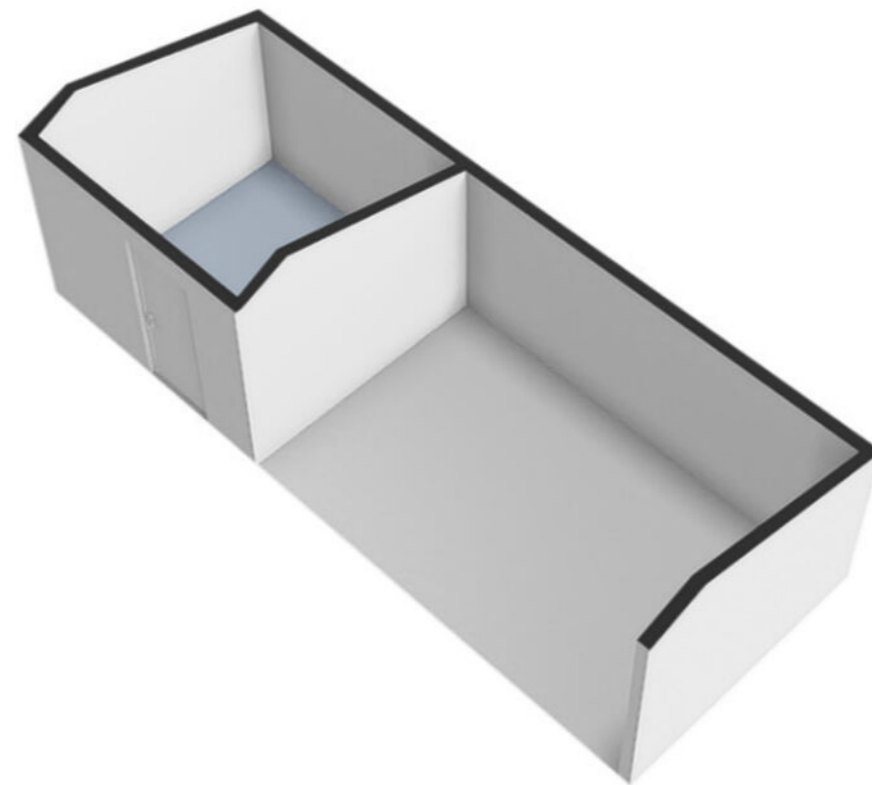

De plattegronden zijn geproduceerd voor promotionele doeleinden en ter indicatie.
Aan de plattegronden kunnen geen rechten worden ontleend.
© www.vistaview.nl

Kadastrale kaart

Uw referentie: ---



<p>12345 25</p> <p>Deze kaart is noordgericht</p> <p>Perceelnummer</p> <p>Huisnummer</p> <p>Vastgestelde kadastrale grens</p> <p>Voorlopige kadastrale grens</p> <p>Administratieve kadastrale grens</p> <p>Bebouwing</p>	<p>Schaal 1: 500</p> <p>Kadastrale gemeente Bunnik</p> <p>Sectie A</p> <p>Perceel 4363</p>	<p>kadaster</p>
---	--	-----------------

Voor een eensluidend uittreksel, geleverd op 2 juni 2023
De bewaarder van het kadaster en de openbare registers

Aan dit uittreksel kunnen geen betrouwbare maten worden ontleend.
De Dienst voor het kadaster en de openbare registers behoudt zich de intellectuele eigendomsrechten voor, waaronder het auteursrecht en het databankenrecht.

Plattegrond

Kadastrale kaart

Gemeente: Bunnik
Sectie: A
Huisnummer: 1
Perceelnummer: 4363, 6163, 7000, 5077
Grootte: 402 m²

Prachtige woning! Maar hoe ga je de financiering regelen?



- ### Dit is Finament
- ◆ Persoonlijk: advies van een specialist, niet van een computer
 - ◆ Onafhankelijk: we kiezen de beste en voordeligste hypotheek
 - ◆ Ervaren: duizenden hypotheeken voor tevreden klanten
 - ◆ Betrokken: altijd bereikbaar voor advies of overleg
 - ◆ Duidelijk: we nemen alle tijd voor een heldere uitleg



Finament voor een **solide basis** onder je financiën

Val je voor de prachtige woning in deze brochure of heb je een andere op het oog? Maak in ieder geval een afspraak voor een gratis en vrijblijvend adviesgesprek met Finament Hypotheken & Verzekeringen. Gewoon op kantoor bij Molenbeek Makelaars in Zeist of Woudenberg of bij jou thuis.

Finament is de persoonlijke hypotheekadviseur. Bij ons is iedere hypotheek maatwerk. Persoonlijke omstandigheden, toekomstplannen en zelfs je bucket list: ze hebben effect op je hypotheek en online tools houden er geen rekening mee. Maar wij wel.

Finament heeft vele jaren ervaring als onafhankelijk hypotheek- en assurantieadviseur. Ons team bestaat uit Matthijs Flikweert, Gerhard Bonhof en Suzan Marissen.

Wij zorgen dat jouw financiën een solide fundament hebben. Hoe? Door een hypotheek te verzorgen die geen blok aan je been is, maar een basis waarop je prettig leeft. Met een afgewogen verzekeringspakket zorgen we ervoor dat je leven doorgaat als er wat gebeurt.

Afspraak maken? Bel 030-6925534 of vul het formulier in op www.finament.nl.



Aantekeningen



Wonen in Bunnik

Bunnik

Wat maakt wonen in Bunnik zo bijzonder? Om te beginnen de historie: al sinds de Romeinse tijd wonen er hier mensen aan de oevers van de Kromme Rijn. Dit karakter als handelsplaats is nog steeds verweven met het dorp: de verbindingen via spoor (NS-station Bunnik) en weg (A12) zorgen voor snelle bereikbaarheid van de stad Utrecht en de rest van Nederland. Het woningaanbod in Bunnik is veelzijdig, het voorzieningenniveau opvallend gevarieerd voor een dorp met 15.000 inwoners. Wie van weidse uitzichten houdt, loopt zo de landerijen in. Bunnik is een ideale plek voor gezinnen. In het dorp zijn voldoende basisscholen, terwijl het volledige onderwijsaanbod van Utrecht binnen fietsbereik is.



Lijst van zaken

	Blijft achter	Gaat mee	Ter overname	NVT		Blijft achter	Gaat mee	Ter overname	NVT
Woning - Interieur					- rolgordijnen	X			
(Voorzet) openhaard met toebehoren				X	- lamellen			X	X
Allesbrander				X	- jaloezieën			X	
Houtkachel	X				- (losse) horren/rolhorren				X
(Gas)kachels				X	-				X
Designradiator(en)	X				-				X
Radiatorafwerking				X	Vloerdecoratie, te weten				
Verlichting, te weten					- vloerbedekking				X
- inbouwspots/dimmers	X				- parketvloer				X
- opbouwspots/armaturen/lampen/dimmers		X			- houten vloer(delen)				X
- losse (hang)lampen		X			- laminaat	X			
-				X	- plavuizen	X			
-				X	-				X
(Losse)kasten, legplanken, te weten					-				X
-				X	-				X
-				X	Overig, te weten				
Raamdecoratie/zonwering binnen, te weten					- spiegelwanden				X
- gordijnrails			X		- schilderij ophangstelsysteem				X
- gordijnen			X		-				X
- overgordijnen				X	-				X
- vitrages				X	-				X

Lijst van zaken

	Blijft achter	Gaat mee	Ter overname	NVT		Blijft achter	Gaat mee	Ter overname	NVT
Woning - Keuken					-				X
Keukenblok (met bovenkasten)	X				-				X
Keuken (inbouw)apparatuur, te weten					-				X
- kookplaat	X				-				X
- (gas)fornuis	X				Woning - Sanitair/sauna				
- afzuigkap	X				Sauna met toebehoren				X
- magnetron	X				-				X
- oven	X				Toilet met de volgende toebehoren				
- combi-oven/combimagnetron				X	- toilet	X			
- koelkast	X				- toiletrolhouder		X		
- vriezer				X	- toiletborstel(houder)				X
- koel-vriescombinatie	X				- fontein	X			
- vaatwasser	X				-				X
- Quooker				X	-				X
- koffiezetapparaat				X	Badkamer met de volgende toebehoren				
-				X	- ligbad	X			
-				X	- jacuzzi/whirlpool				X
Keukenaccessoires, te weten					- douche (cabine/scherm)	X			
-				X	- stoomdouche (cabine)				X
-				X					
-				X					

Lijst van zaken

	Blijft achter	Gaat mee	Ter overname	NVT
- wastafel	X			
- wastafelmeubel	X			
- planchet				X
- toiletkast				X
- toilet	X			
- toiletrolhouder		X		
- toiletborstel(houder)				X
-				X
-				X
Woning - Exterieur/installaties/veiligheid/energiebesparing				
Schotel/antenne				X
Brievenbus				X
Kluis		X		
(Voordeur)bel	X			
Alarminstallatie				X
(Veiligheids)sloten en overige inbraakpreventie				X
Rookmelders	X			
(Klok)thermostaat	X			
Airconditioning				X
Screens	X			
Rolluiken				X

- Zonwering buiten
- Telefoonaansluiting/internet aansluiting
- Veiligheidsschakelaar wasautomaat
- Waterslot wasautomaat
- Zonnepanelen
- Oplaadpunt elektrische auto

	Blijft achter	Gaat mee	Ter overname	NVT
Zonwering buiten	X			
Telefoonaansluiting/internet aansluiting				X
Veiligheidsschakelaar wasautomaat	X			
Waterslot wasautomaat				X
Zonnepanelen	X			
Oplaadpunt elektrische auto				X
				X
				X
				X
				X
				X
Warmwatervoorziening, te weten				
- CV-installatie	X			
- boiler	X			
- geiser				X
-				X
-				X
-				X
Isolatievoorzieningen (voorzetramen/radiatorfolie etc.), te weten				
-				X
-				X

Lijst van zaken

	Blijft achter	Gaat mee	Ter overname	NVT
Tuin - Inrichting				
Tuinaanleg/bestrating	X			
Beplanting	X			
				X
Tuin - Verlichting/installaties				
Buitenverlichting	X			
Tijd- of schemerschakelaar/bewegingsmelder				X
				X
Tuin - Bebouwing				
Tuinhuis/buitenberging	X			
Kasten/werkbank in tuinhuis/berging	X			
(Broei)kas				X
				X
				X
Tuin - Overig				
Overige tuin, te weten				
- (sier)hek				X
- vlaggenmast(houder)				X
-				X

-
- Overig - Contracten**
- CV: Nee
- Boiler: Nee
- Zonnepanelen: Nee

	Blijft achter	Gaat mee	Ter overname	NVT
				X

Extra informatie

Onderhoud

De staat van onderhoud en beoordeling van de bouwkundige staat geldt op basis van visuele waarnemingen, gerelateerd aan de ouderdom van het object. Een uitgebreide bouwkundige opname valt nadrukkelijk buiten het kader van deze brochure. Dit behoort eventueel tot de onderzoeksplicht van de kandidaat-koper(s).

Onderzoeksplicht van de koper

Koper is te allen tijde gerechtigd voor eigen rekening een bouwkundige keuring te (laten) verrichten dan wel andere adviseurs te raadplegen teneinde een goed inzicht te verkrijgen over de staat van onderhoud. Op grond van het Burgerlijk Wetboek rust er op de koper van een woning een onderzoeksplicht. Dit houdt in dat de koper zelf verantwoordelijk is voor de beoordeling of de woning de eigenschappen zal bezitten om te voldoen voor het gebruik dat hij van de woning zal willen maken. Het verdient dan ook aanbeveling om een ter zake (bouwkundig) deskundige in te schakelen. Indien koper besluit om niet tot inschakeling van een deskundige over te gaan, komen eventuele nadelige gevolgen hiervan volledig voor zijn en/of haar rekening.

Aansprakelijkheid

De inhoud behelst slechts een globale omschrijving van een object. De informatie berust deels op door derden aan onze kantoren verstrekte gegevens. Met de meeste zorg hebben wij deze informatie verwerkt doch kunnen ten aanzien van de juistheid van deze gegevens geen aansprakelijkheid aanvaarden. Deze objectinformatie beoogt geen uitputtende lijst te geven met betrekking tot mogelijk aanwezige gebreken in de woning. De informatie die is vermeld, is verkregen van de eigenaar/verkoper en uit eigen waarnemingen ter plaatse en heeft als bedoeling om de koper zo goed mogelijk te informeren en tegelijk te voldoen aan de op de verkoper

rustende mededelingsplicht. Aan deze brochure kunnen geen rechten worden ontleend.

Deze brochure is door ons kantoor met de meeste zorg samengesteld aan de hand van de door de verkoper aan ons ter hand gestelde gegevens en tekeningen. Derhalve kunnen wij geen garanties verstrekken, noch kunnen wij op enigerlei wijze eventuele aansprakelijkheid voor deze gegevens aanvaarden.

Meetinstructie

De Meetinstructie is gebaseerd op de NEN2580. De Meetinstructie is bedoeld om een meer eenduidige manier van meten toe te passen voor het geven van een indicatie van de gebruiksoppervlakte. De Meetinstructie sluit verschillen in meetuitkomsten niet volledig uit, door bijvoorbeeld interpretatieverschillen, afrondingen of beperkingen bij het uitvoeren van de meting.

Lijst van zaken

Een lijst van zaken betreffende de roerende zaken die al dan niet achterblijven is in deze brochure aanwezig.

Koopakte

De koopakte wordt opgesteld volgens model NVM. Behoudens nadere afspraken gelden de standaardregels, zoals deze voorkomen in de modelkoopakte die is opgesteld door de Nederlandse Vereniging van Makelaars NVM, de Consumentenbond en de Vereniging Eigen Huis. De waarborgsom (of bankgarantie) is gebruikelijk 10% van de koopsom en wordt voldaan aan de notaris. Eventueel door de koper te maken voorbehouden (zoals het verkrijgen van hypotheek, Nationale Hypotheek Garantie), worden alleen vermeld als deze in de onderhandelingen zijn afgesproken. Voor zover er

in deze brochure aanvullende clausules zijn vermeld, worden deze opgenomen in de koopakte.

Het verdient aanbeveling in plaats van een waarborgsom van 10% van de koopsom te storten bij de notaris, een bankgarantie van 10% van de koopsom bij de notaris te doen deponeren in verband met mogelijke discussie met de inspecteur van de Inkomsten Belasting.

Bedenktijd

De koper die een natuurlijke persoon is en niet handelt in de uitoefening van een beroep of bedrijf heeft bedenktijd om de koopovereenkomst te ontbinden. De bedenktijd duurt drie dagen en begint om 00.00 uur op de dag die volgt op de dag dat de tussen partijen opgemaakte akte (in kopie) aan de koper ter hand wordt gesteld.

Ontbinding

De termijn die wordt opgenomen voor eventuele (overeengekomen) ontbindende voorwaarden (b.v. financiering) is 6 weken na de dag dat overeenstemming is bereikt over de koopsom en de overige voorwaarden.

Zekerheidsstelling

De waarborgsom/bankgarantie is 10% van de koopsom. De koper dient deze binnen 7 weken na de dag dat overeenstemming is bereikt over de koopsom en de overige voorwaarden bij de desbetreffende notaris te deponeren.

Mededeling tot verkoop

Alle verstrekte informatie dient gezien te worden als een uitnodiging om in

onderhandeling te treden. Een bieding gelijk aan de gestelde vraagprijs doet dan ook niet direct een koopovereenkomst tot stand komen.

Gunning

Verkoper behoudt zich uitdrukkelijk het recht voor het object te gunnen aan de gegadigde van zijn en/of haar keuze. Een overeenkomst komt tot stand, indien overeenstemming is bereikt over de koopsom, oplevering, bijkomende voorwaarden, roerende zaken en de koopovereenkomst is ondertekend en de wettelijke bedenktijd is verlopen.

Notariskeuze koper

Indien u als koper een notaris verkiest buiten een straal van 20km van het pand, zullen eventuele kosten ten behoeve van een volmacht voor verkopers voor rekening van kopers komen.

Erfdienstbaarheden en bijzondere bepalingen

Aan elke onroerende zaak kunnen bijzondere bepalingen verbonden zijn. Deze worden dan aan elke opvolgende eigenaar opgelegd. Ze staan gewoonlijk in het eigendomsbewijs. Een kopie van het eigendomsbewijs is op te vragen via de makelaar. Bepalingen die het gebruik van de onroerende zaak (kunnen) beperken vindt u, indien van toepassing, in deze informatie onder aanvullende clausules.

Bouwkundige risico's

Indien de woning gebouwd is in de periode van 1965-1983 bestaat de mogelijkheid dat de constructie is uitgevoerd met betonnen vloeren zoals

Extra informatie

Kwaaitaal-, Omnia- of Mantavloeren. Er is gebleken dat in gebieden met een hoge vochtigheidsgraad betonschade kan ontstaan door in de vloer aanwezige chloriden, die de sterkte van het beton en eventuele bewapening kan aantasten.

Indien de woning gebouwd is in de periode tussen 1963-1983 zijn er mogelijkwerijs asbesthoudende materialen verwerkt. Bij de eventuele verwijdering van deze materialen dienen op grond van de geldende milieuregelingen speciale maatregelen genomen te worden, die extra verwijderingskosten met zich mee kunnen brengen. Na 1983 is vrijwel geen losgebonden asbest meer toegepast. De toepassing en verkoop van asbest zijn sinds 1 juli 1993 nagenoeg verboden.

Koop onroerende zaken en aanneming van werk

Op grond van deze wet kan de koopovereenkomst van een woonhuis nog slechts schriftelijk worden aangegaan. Een door beide partijen getekend exemplaar of afschrift hiervan moet aan de koper ter hand worden gesteld.

De koper heeft dan (vanaf de dag erop volgend, 0.00 uur) gedurende drie werkdagen het recht de koop te ontbinden.

Daarnaast heeft de koper het recht de koopovereenkomst in te schrijven in de openbare registers. Gedurende de bedenktijd kan dit slechts wanneer de akte is opgesteld en mede ondertekend door een notaris. Deze inschrijving / registratie biedt de koper bescherming tegen rechtshandeling en rechtsfeiten, die zich na de dag van inschrijving hebben voorgedaan zoals vervreemding, bezwaring, verhuur, faillissement of onder bewindstelling. Deze inschrijving heeft slechts effect indien de juridische levering (eigendomsoverdracht) binnen

6 maanden na de inschrijving zal plaatsvinden. De kosten welke hieraan zijn verbonden komen voor rekening van koper.

Deze wet is op 1 september 2003 in werking getreden en geldt alleen voor koopovereenkomsten die op of na 1 september 2003 worden gesloten.

De wet identificatieplicht bij dienstverlening

Deze wet brengt mee, dat wij onze opdrachtgevers dienen te identificeren aan de hand van een geldig paspoort, een Nederlands rijbewijs of een geldig verblijfsdocument. Kopieën van deze documenten dienen tevens bij de koopakte te worden gevoegd.

Onze dienstverlening



Ik wil mijn huis verkopen

Wij kennen uw wijk, uw straat en uw potentiële kopers. Hierdoor bepalen onze ervaren makelaars samen met u de optimale vraagprijs en realiseren wij aantoonbaar het beste verkoopresultaat.

- ✓ Sneller verkocht dan de gemiddelde verkoop
- ✓ Kleiner verschil tussen koopsom en vraagprijs dan de gemiddelde verkoop
- ✓ Lokale en landelijke dekking en marketing



Ik wil een huis kopen

U staat op het punt een huis te kopen. Eén van de grootste aankopen in uw leven. Het kopen van een huis vereist deskundigheid, ervaring, een realistische blik en onafhankelijk advies. Daarom neemt u een aankoopmakelaar mee.

- ✓ Het in kaart brengen van uw woonwensen en het geven van een realistisch woonadvies
- ✓ Uw ideale huis eerder vinden, nog voordat deze op Funda staat
- ✓ Tijdig advies en raad op de juiste momenten

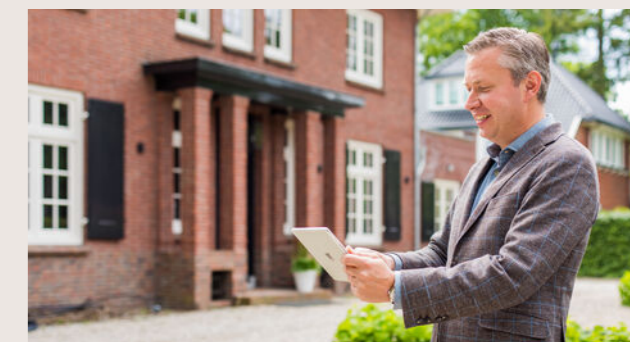

Ik wil mijn huis laten taxeren

Bij de koop van een huis, een verbouwing of bij het oversluiten van uw hypotheek heeft u een taxa-tierapport nodig. Onze taxateurs kennen de regio en leveren een leesbaar, betrouwbaar en door alle partijen geaccepteerd taxatierapport.

- ✓ Objectief en betrouwbaar
- ✓ Taxatierapport binnen 5 werkdagen na opname van de woning
- ✓ Tegen een aantrekkelijk tarief!

Klanttevredenheid



"Volledig ontzorgd en zeer prettige communicatie. Extra inzet was geen probleem. Supersnelle verkoop".

9,5 Een Funda gebruiker
Geschreven op 13 november 2023

"Transparant, hartelijk, deskundig en eerlijk. Van begin tot einde weet je waar je aan toe bent en je hebt het gevoel dat jouw zaak in goede handen is".

10 Een Funda gebruiker
Geschreven op 3 oktober 2023

verkoop

9,3

Gemiddelde op basis van reviews



aankoop

9,3

Gemiddelde op basis van reviews



Ons team Molenbeek Zeist



Diederik Donker

Makelaar en Taxateur o.z. RM RT
(partner)

☎ 06 23 23 36 02
✉ donker@molenbeek.nl



Vince Hogeveen

Makelaar en Taxateur o.z. RM RT

☎ 06 83 71 61 29
✉ hogeveen@molenbeek.nl



Ilse Meyer

Commercieel binnendienst medewerker

☎ 030 692 02 04
✉ meyer@molenbeek.nl



Amber Fleur Hamstra

Commercieel binnendienst medewerker

☎ 030 692 02 04
✉ hamstra@molenbeek.nl



Frans Verweij

Makelaar en Taxateur o.z. RM RT
(partner)

☎ 06 53 26 49 51
✉ verweij@molenbeek.nl



Carlijn de Smit

Commercieel binnendienst medewerker

☎ 030 692 02 04
✉ desmit@molenbeek.nl



Marjan Willigenburg

Makelaar nieuwbouw

☎ 030 692 02 04
✉ willigenburg@molenbeek.nl



Joris Drenth

Vastgoedadviseur



☎ 06 45 13 19 70
✉ drenth@molenbeek.nl

Wordt dit uw nieuwe (t)huis?

Neem contact op met Molenbeek Zeist!

Molenbeek Zeist

Antonlaan 600
3707 KD Zeist

 030 692 02 04
 zeist@molenbeek.nl

Andere vestigingen

Molenbeek Utrecht

Emmalaan 39
3581 HP Utrecht

 030 256 88 11
 woneninutrecht@molenbeek.nl

Molenbeek Woudenberg

De Nieuwe Poort 20
3931 JK Woudenberg

 033 286 44 11
 woudenberg@molenbeek.nl

