



Molenbeek Makelaars





Altijd in de buurt!



Kerseboomgaard 1

3981 LD Bunnik | € 600.000 k.k.

Kenmerken

-  111 m²
-  275 m²
-  4 Slaapkamers
-  Bunnik

Welkom in uw
nieuwe thuis

 030 692 02 04
 zeist@molenbeek.nl

www.molenbeek.nl





Uw contactpersonen



Vince Hogeveen
Makelaar en Taxateur o.z. RM RT

☎ 06 83 71 61 29
✉ hogeveen@molenbeek.nl



Amber Fleur Hamstra
Commercieel binnendienst
medewerker

☎ 030 692 02 04
✉ hamstra@molenbeek.nl

“ Wij maken van deze
woning uw nieuwe
thuis. ”



Inhoud

- De woning
- Begane grond
- Eerste verdieping
- Tweede verdieping
- Tuin
- Bijzonderheden
- Plattegronden
- Uw hypotheek
- Bunnik & omgeving
- Lijst van zaken
- Extra informatie
- Onze dienstverlening
- Klanttevredenheid
- Ons team

De woning

Prachtige halfvrijstaande woning met garage, 4 slaapkamers en zonnige tuin met diverse soorten rozen en fruit rondom de woning. De woning ligt in de rustige woonwijk De Kerseboomgaard op de hoek van twee straten waardoor er zowel aan de voor- als aan de zijkant van de woning veel ruimte is. De woning is gebouwd in 1996 en is derhalve volledig geïsoleerd. Er is een eigen oprit naast de woning, zodat u uw auto kunt parkeren en direct uw boodschappen naar binnen kan brengen! Het opladen van de auto op eigen terrein behoort ook tot de mogelijkheden.

Bunnik is een klein en mooi dorp. Alle basisvoorzieningen zijn aanwezig. Het treinstation ligt op slechts 5 minuten lopen van de woning en de kleine maar volledige dorpskern met diverse winkels en supermarkt bevinden zich allemaal op enkele minuten loopafstand. In 12 minuten fietst u naar het Utrecht Science Park, waar ook het UMC en WKZ gevestigd zijn. De rivier de Kromme Rijn met omliggend natuurgebied en aangrenzende golfbaan ligt op 4 minuten lopen van deze woning.



Specificaties

Vraagprijs:	€ 600.000,- k.k.	Aantal kamers:	5
Soort woning:	eengezinswoning	Aantal slaapkamers:	4
Bouwjaar:	1996	Aantal woonlagen:	3
Woonoppervlakte:	111 m ²	Tuinligging:	zuidoost
Perceeloppervlakte:	275 m ²	Energie label:	B
Inhoud:	456 m ³		

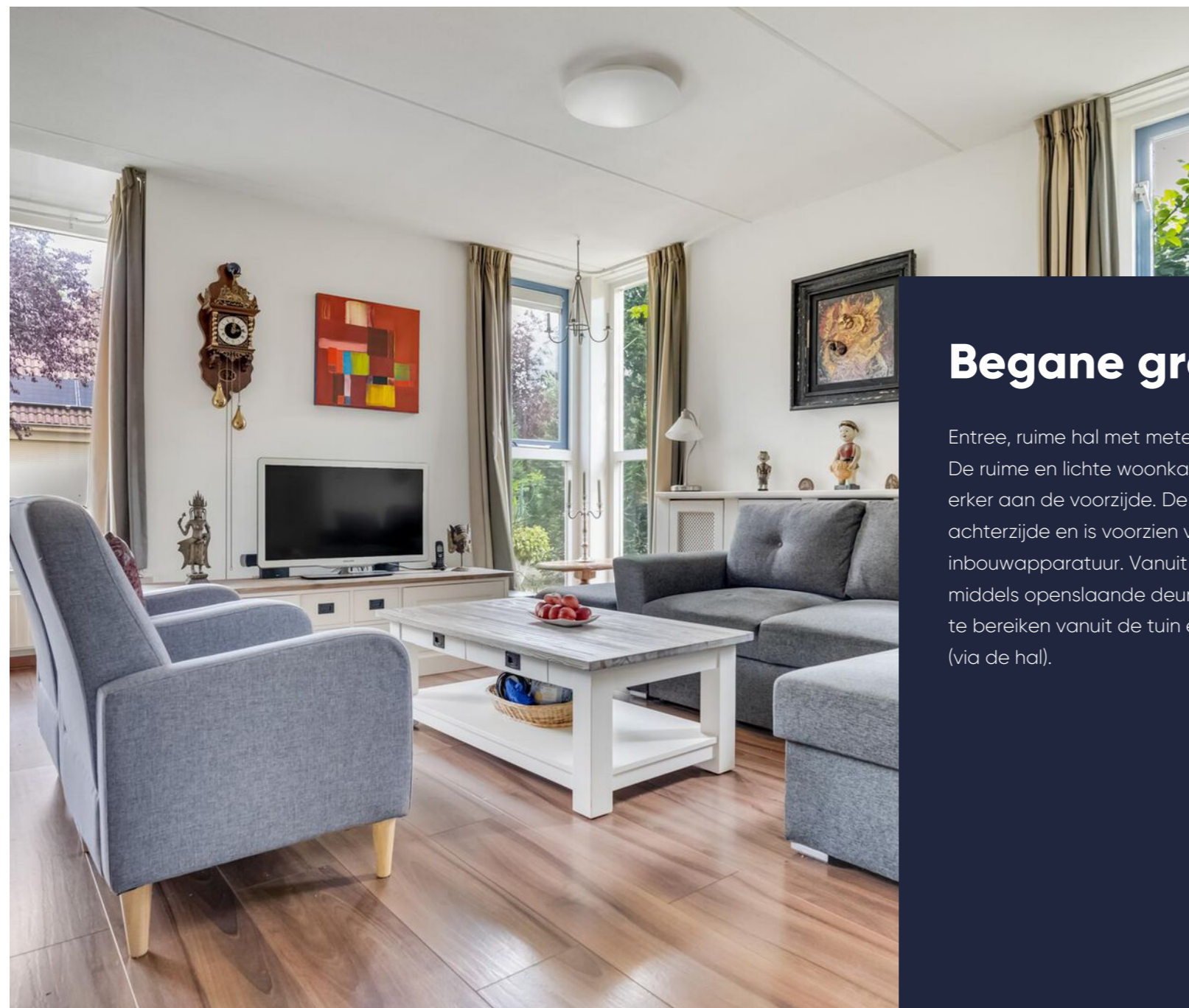

Ruime woonkamer met een fijne lichtinval!

Begane grond

Entree, ruime hal met meterkast, toilet en trapopgang. De ruime en lichte woonkamer heeft een karakteristieke erker aan de voorzijde. De keuken is gelegen aan de achterzijde en is voorzien van diverse inbouwapparatuur. Vanuit de keuken is de achtertuin middels openslaande deuren bereikbaar. De garage is te bereiken vanuit de tuin en direct vanuit de woning (via de hal).





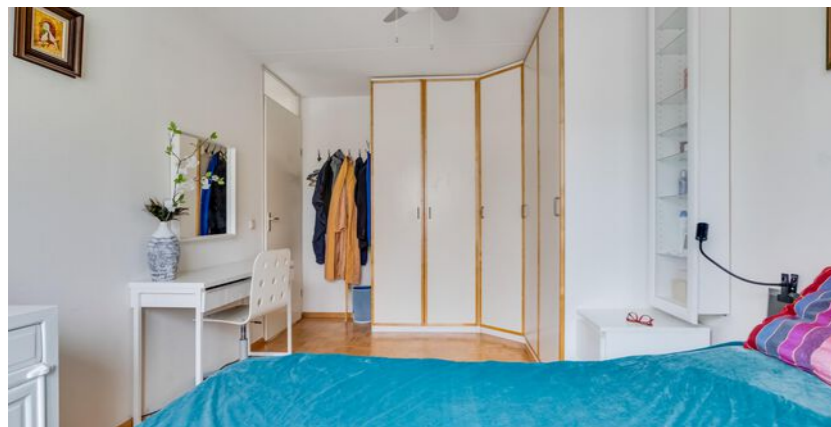

Eerste verdieping

De eerste verdieping beschikt over drie ruime slaapkamers waarvan 2 met grote inbouwkasten. De ruime badkamer is voorzien van een ligbad, douche, toilet en wastafel.



 Ruime slaapkamers met inbouwkasten!

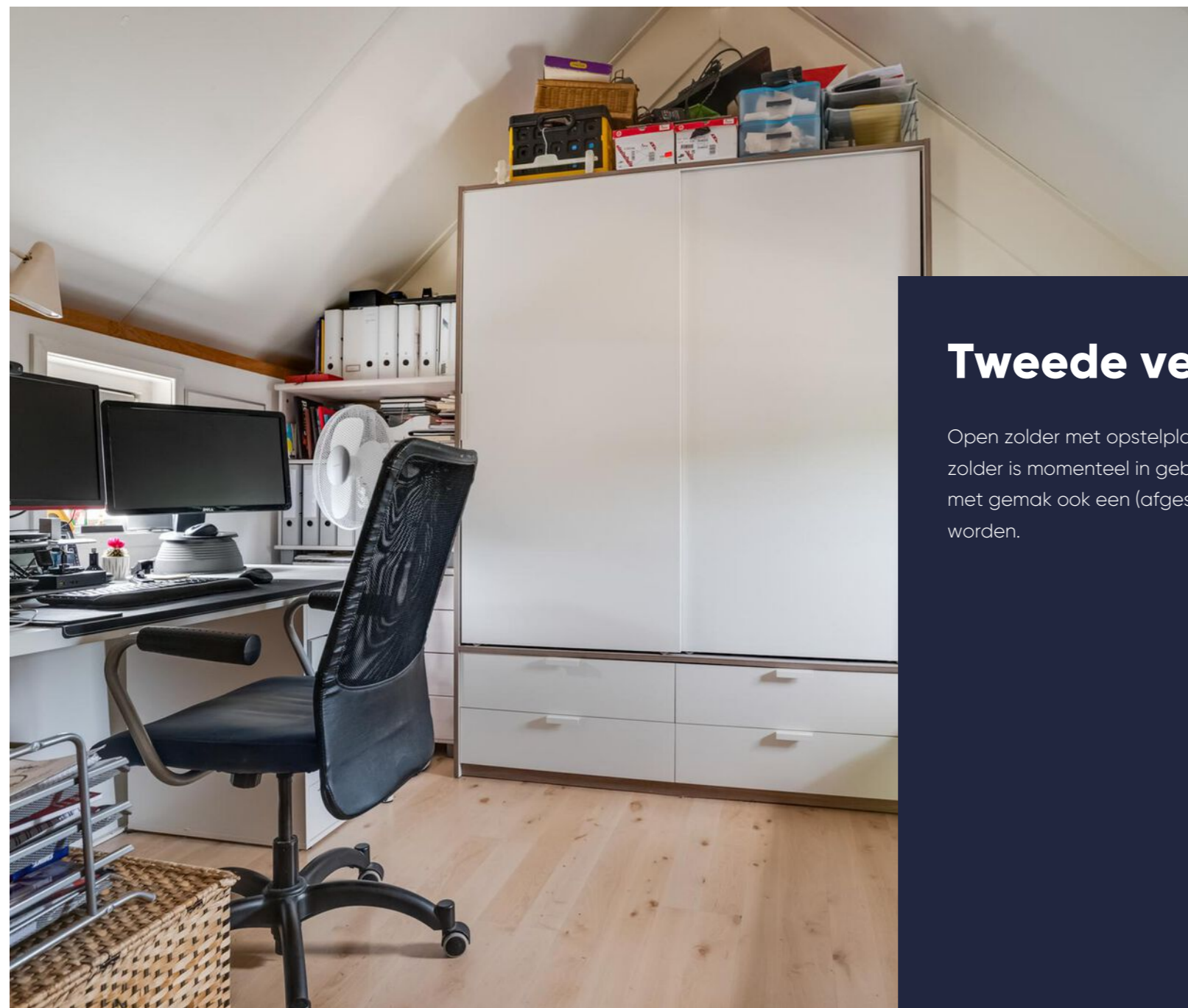

Tweede verdieping

Open zolder met opstelplaats voor de CV ketel. De zolder is momenteel in gebruik als werkruimte maar zou met gemak ook een (afgesloten) slaapkamer kunnen worden.



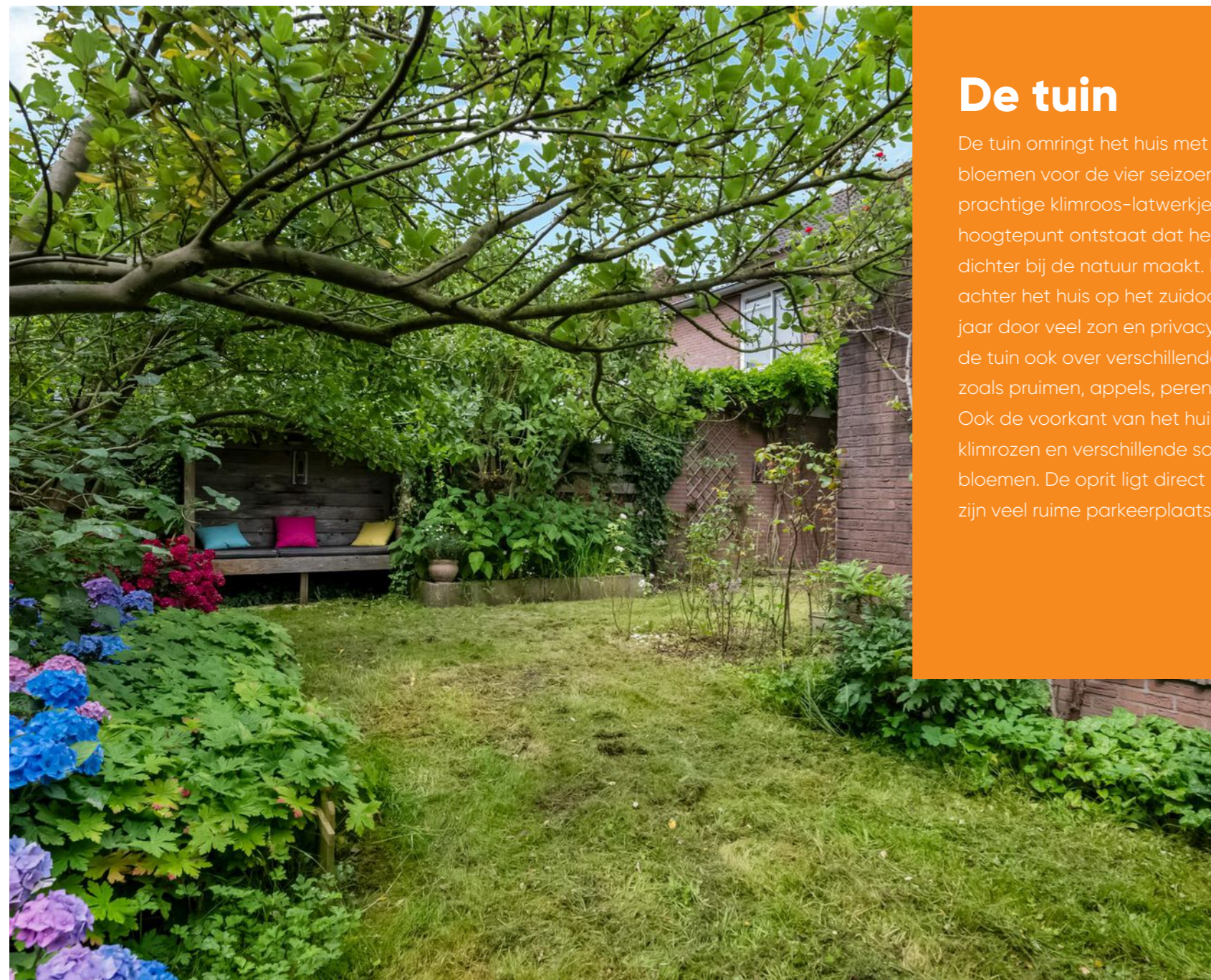

De tuin

De tuin omringt het huis met allerlei soorten bloemen voor de vier seizoenen, vooral de prachtige klimroos-latwerkjes, waardoor een hoogtepunt ontstaat dat het huis poëtischer en dichterbij de natuur maakt. De hoofdtuin ligt achter het huis op het zuidoosten en biedt het hele jaar door veel zon en privacy. Daarnaast beschikt de tuin ook over verschillende soorten fruitbomen zoals pruimen, appels, peren, druiven en frambozen. Ook de voorkant van het huis is begroeid met klimrozen en verschillende soorten bomen en bloemen. De oprit ligt direct naast de woning en er zijn veel ruime parkeerplaatsen voor de woning.



Heerlijke, zonnige tuin vol groen!

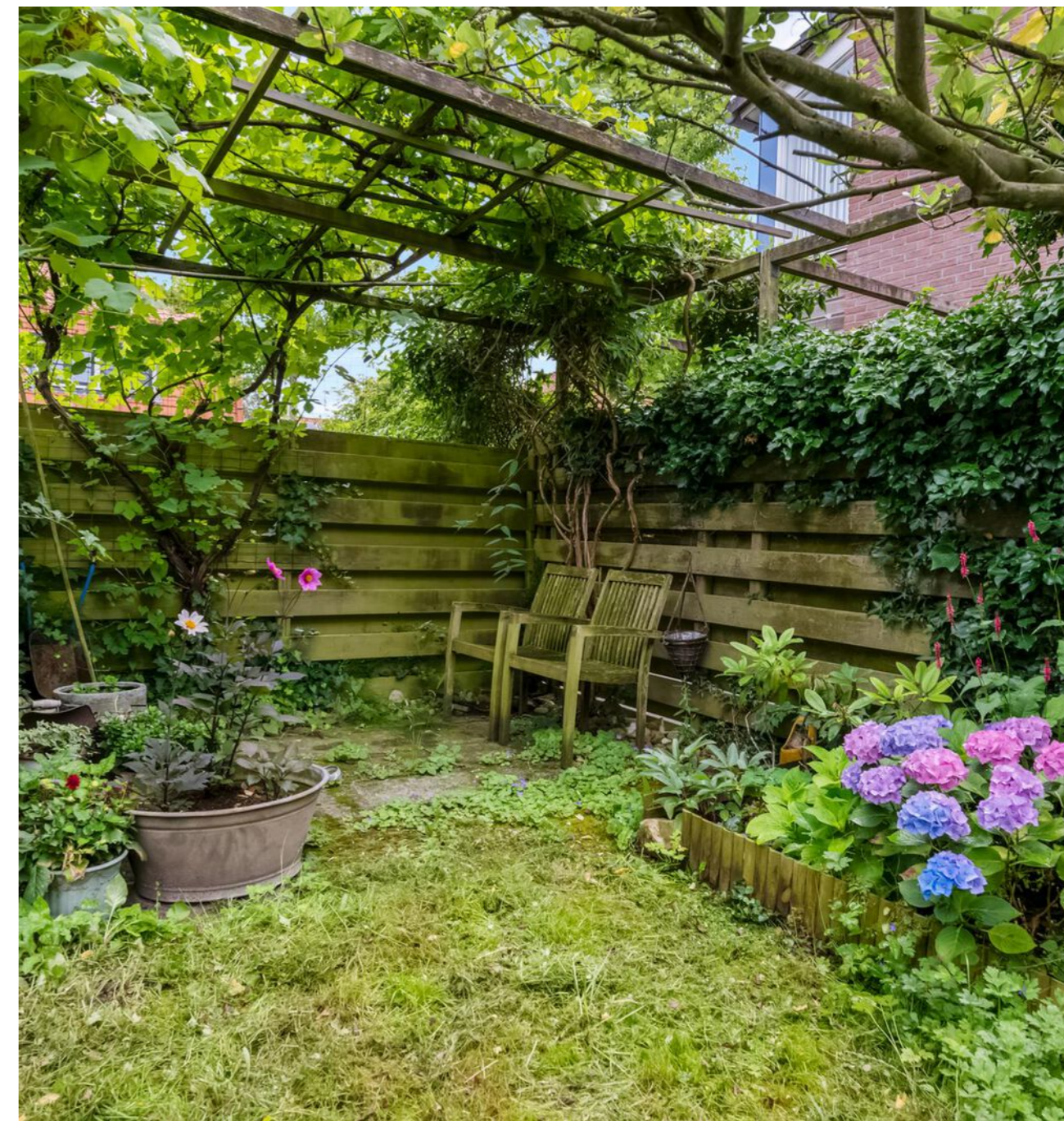



Bijzonderheden

- mooie en relatief jonge halfvrijstaande woning op leuke locatie midden in het dorp;
- de keuken is voorzien van een gasfornuis, koelkast, koffiezetapparaat, magnetron en aparte oven. De magnetron werkt niet goed;
- parkeren is mogelijk op eigen terrein;
- ruime garage aanwezig;
- zonnige en overdekte achtertuin;
- de garage is van binnenuit te betreden.

Plattegrond

Begane grond met garage

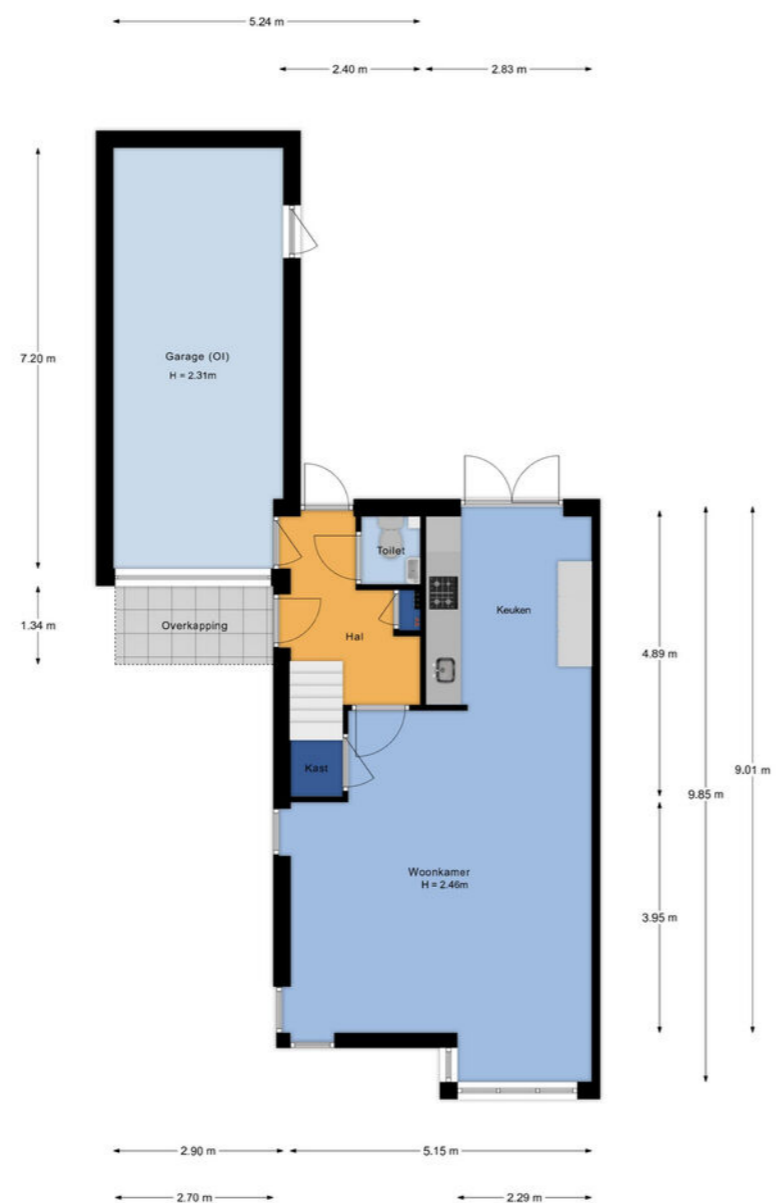
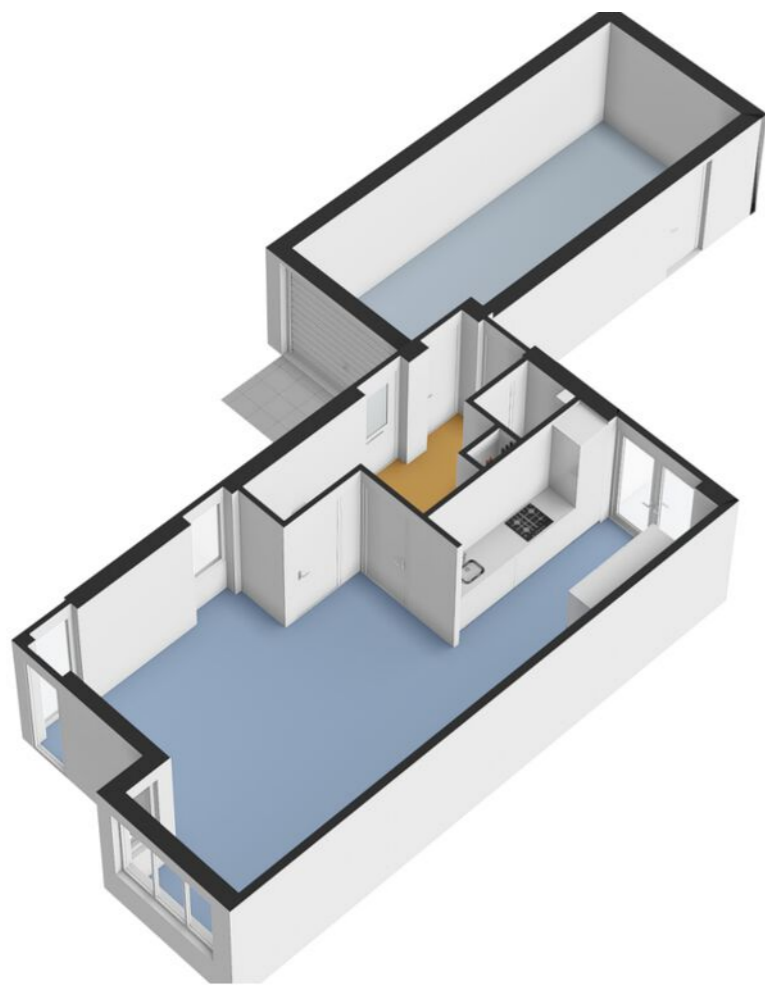

Plattegrond

Eerste verdieping

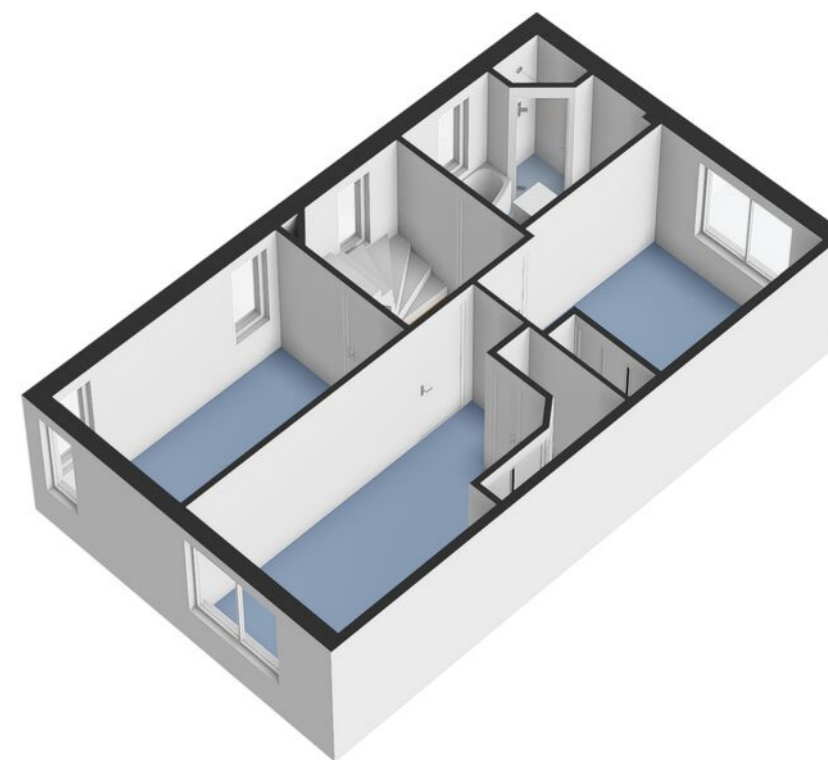

Plattegrond

Tweede verdieping

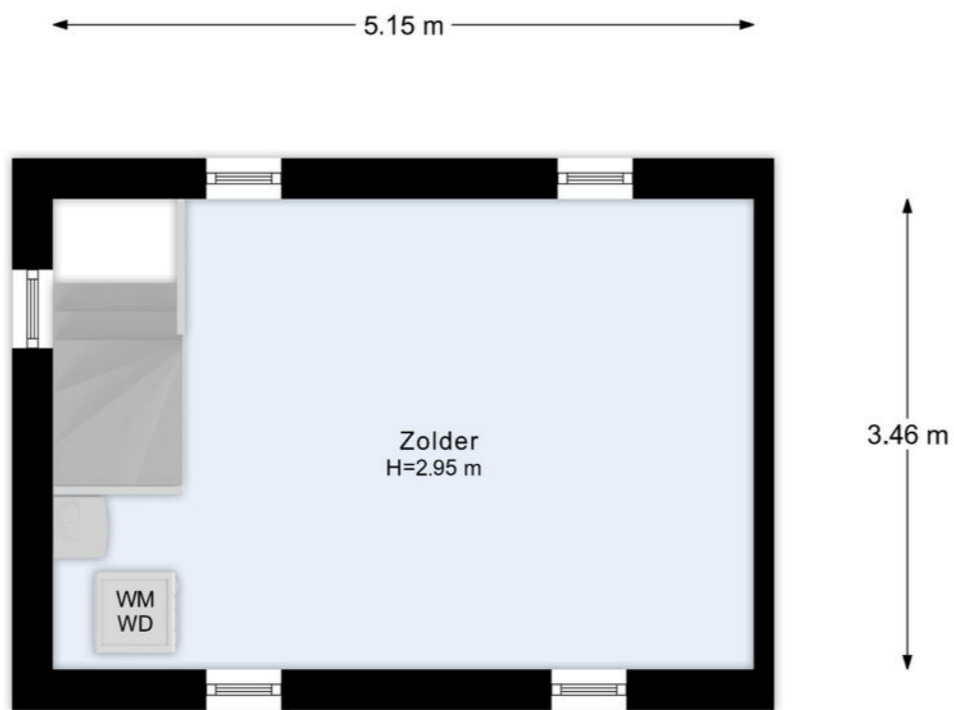
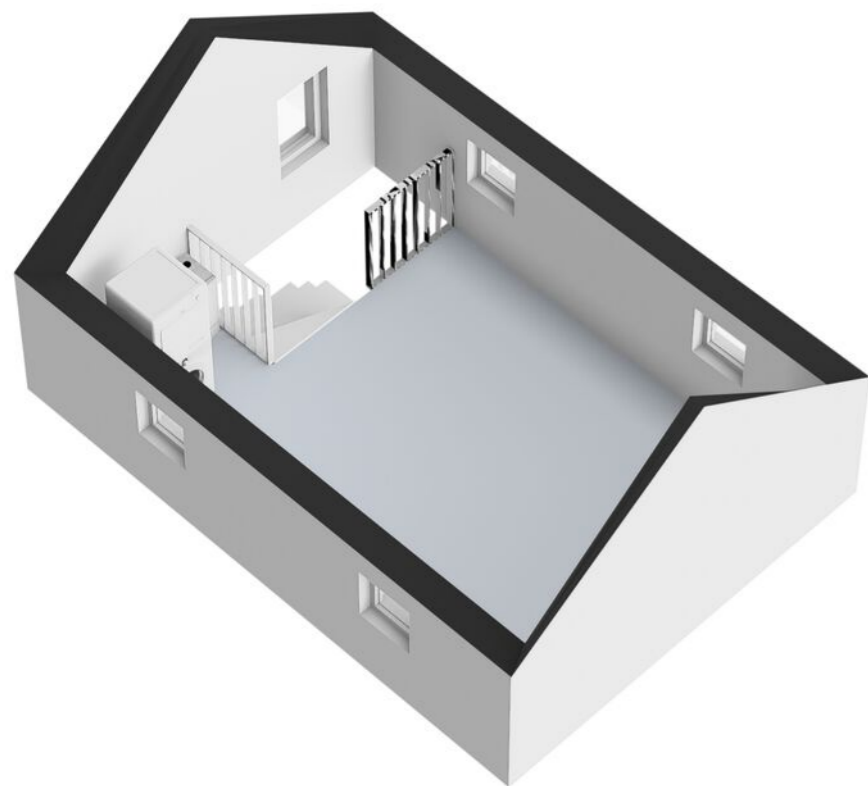

Kadastrale kaart

Uw referentie: ---



12345 25	Deze kaart is noordgericht Perceelnummer Huisnummer Vastgestelde kadastrale grens Voorlopige kadastrale grens Administratieve kadastrale grens Bebouwing	Schaal 1: 500 Kadastrale gemeente Bunnik Sectie A Perceel 5753	
-------------	----------------------------------------------------------------------------------------------------------------------------------------------------------------------------	-------------------------------------------------------------------------	--

Voor een eensluidend uittreksel, geleverd op 18 april 2024
De bewaarder van het kadaster en de openbare registers
Aan dit uittreksel kunnen geen betrouwbare maten worden ontleend.
De Dienst voor het kadaster en de openbare registers behoudt zich de intellectuele
eigendomsrechten voor, waaronder het auteursrecht en het databankenrecht.

Plattegrond

Kadastrale kaart

Gemeente: Bunnik
Sectie: A
Huisnummer: 1
Perceelnummer: 5753
Grootte: 275 m²

Prachtige woning! Maar hoe ga je de financiering regelen?



Gerhard Bonhof (l), Matthijs Flikweert en Suzan Marissen



Finament voor een solide basis onder je financiën

Val je voor de prachtige woning in deze brochure of heb je een andere op het oog? Maak in ieder geval een afspraak voor een gratis en vrijblijvend adviesgesprek met Finament Hypotheken & Verzekeringen. Gewoon op kantoor bij Molenbeek Makelaars in Zeist of Woudenberg of bij jou thuis.

Finament is de persoonlijke hypotheekadviseur. Bij ons is iedere hypotheek maatwerk. Persoonlijke omstandigheden, toekomstplannen en zelfs je bucket list: ze hebben effect op je hypotheek en online tools houden er geen rekening mee. Maar wij wel.

Finament heeft vele jaren ervaring als onafhankelijk hypotheek- en assurantieviseur. Ons team bestaat uit Matthijs Flikweert, Gerhard Bonhof en Suzan Marissen.

Wij zorgen dat jouw financiën een solide fundament hebben. Hoe? Door een hypotheek te verzorgen die geen blok aan je been is, maar een basis waarop je prettig leeft. Met een afgewogen verzekeringspakket zorgen we ervoor dat je leven doorgaat als er wat gebeurt.

Afspraak maken? Bel 030-6925534 of vul het formulier in op www.finament.nl.

Aantekeningen





Wonen in Bunnik

Bunnik

Wat maakt wonen in Bunnik zo bijzonder? Om te beginnen de historie: al sinds de Romeinse tijd wonen er hier mensen aan de oevers van de Kromme Rijn. Dit karakter als handelsplaats is nog steeds verweven met het dorp: de verbindingen via spoor (NS-station Bunnik) en weg (A12) zorgen voor snelle bereikbaarheid van de stad Utrecht en de rest van Nederland. Het woningaanbod in Bunnik is veelzijdig, het voorzieningenniveau opvallend gevarieerd voor een dorp met 15.000 inwoners. Wie van weidse uitzichten houdt, loopt zo de landerijen in. Bunnik is een ideale plek voor gezinnen. In het dorp zijn voldoende basisscholen, terwijl het volledige onderwijsaanbod van Utrecht binnen fietsbereik is.



Lijst van zaken

	Blijft achter	Gaat mee	Ter overname	NVT		Blijft achter	Gaat mee	Ter overname	NVT
Woning - Interieur					- vitrages	X			
(Voorzet) openhaard met toebehoren				X	- rolgordijnen	X			
Allesbrander				X	- lamellen	X			
Houtkachel				X	- jaloezieën	X			
(Gas)kachels				X	- (losse) horren/rolhorren				X
Designradiator(en)	X				-				X
Radiatorafwerking	X				-				X
Verlichting, te weten					Vloerdecoratie, te weten				
- inbouwspots/dimmers				X	- vloerbedekking				X
- opbouwspots/armaturen/lampen/dimmers	X				- parketvloer	X			
- losse (hang)lampen	X				- houten vloer(delen)				X
-				X	- laminaat	X			
-				X	- plavuizen	X			
(Losse)kasten, legplanken, te weten					-				X
- Kledingkasten blijven achter. Overig gaat mee				X	-				X
-				X	Overig, te weten				
Raamdecoratie/zonwering binnen, te weten					- spiegelwanden				X
- gordijnrails	X				- schilderij ophangstelsysteem				X
- gordijnen	X				-				X
- overgordijnen	X				-				X
					-				X

Lijst van zaken

	Blijft achter	Gaat mee	Ter overname	NVT		Blijft achter	Gaat mee	Ter overname	NVT
-				X	-				X
Woning - Keuken					-				X
Keukenblok (met bovenkasten)	X				-				X
Keuken (inbouw)apparatuur, te weten					-				X
- kookplaat	X				-				X
- (gas)fornuis				X					
- afzuigkap	X				Woning - Sanitair/sauna				
- magnetron	X				Sauna met toebehoren				X
- oven	X								X
- combi-oven/combimagnetron	X								X
- koelkast				X	Toilet met de volgende toebehoren				
- vriezer				X	- toilet	X			
- koel-vriescombinatie	X				- toilethouder	X			
- vaatwasser	X				- toiletborstel(houder)	X			
- Quooker				X	- fontein	X			
- koffiezetapparaat	X				-				X
-				X	-				X
-				X	Badkamer met de volgende toebehoren				
Keukenaccessoires, te weten					- ligbad	X			
-				X	- jacuzzi/whirlpool				X
-				X	- douche (cabine/scherm)	X			
-				X					

Lijst van zaken

	Blijft achter	Gaat mee	Ter overname	NVT		Blijft achter	Gaat mee	Ter overname	NVT
- stoomdouche (cabine)				X	Rolluiken				X
- wastafel	X				Zonwering buiten	X			
- wastafelmeubel	X				Telefoonaansluiting/internet aansluiting	X			
- planchet	X				Veiligheidsschakelaar wasautomaat				X
- toiletkast				X	Waterslot wasautomaat				X
- toilet	X				Zonnepanelen				X
- toiletrolhouder	X				Oplaadpunt elektrische auto				X
- toiletborstel(houder)				X					X
-				X					X
-				X					X
Woning - Exterieur/installaties/veiligheid/energiebesparing					Warmwatervoorziening, te weten				
Schotel/antenne	X				- CV-installatie	X			
Brievenbus				X	- boiler				X
Kluis		X			- geiser				X
(Voordeur)bel	X				-				X
Alarminstallatie				X	-				X
(Veiligheids)sloten en overige inbraakpreventie	X				-				X
Rookmelders	X				Isolatievoorzieningen (voorzetramen/radiatorfolie etc.), te weten				
(Klok)thermostaat	X				-				X
Airconditioning				X					
Screens				X					

Lijst van zaken

	Blijft achter	Gaat mee	Ter overname	NVT		Blijft achter	Gaat mee	Ter overname	NVT
-				X	-				X
-					-				X
Tuin - Inrichting					Overig - Contracten				
Tuinaanleg/bestrating	X				CV: Nee				
Beplanting	X				Boiler: Nee				
				X	Zonnepanelen: Nee				
Tuin - Verlichting/installaties									
Buitenverlichting	X								
Tijd- of schemerschakelaar/bewegingsmelder	X								
				X					
Tuin - Bebouwing									
Tuinhuis/buitenberging				X					
Kasten/werkbank in tuinhuis/berging				X					
(Broei)kas				X					
Tuinrelaxhoek	X								
				X					
Tuin - Overig									
Overige tuin, te weten									
- (sier)hek				X					
- vlaggenmast(houder)				X					

Extra informatie

Onderhoud

De staat van onderhoud en beoordeling van de bouwkundige staat geldt op basis van visuele waarnemingen, gerelateerd aan de ouderdom van het object. Een uitgebreide bouwkundige opname valt nadrukkelijk buiten het kader van deze brochure. Dit behoort eventueel tot de onderzoeksplicht van de kandidaat-koper(s).

Onderzoeksplicht van de koper

Koper is te allen tijde gerechtigd voor eigen rekening een bouwkundige keuring te (laten) verrichten dan wel andere adviseurs te raadplegen teneinde een goed inzicht te verkrijgen over de staat van onderhoud. Op grond van het Burgerlijk Wetboek rust er op de koper van een woning een onderzoeksplicht. Dit houdt in dat de koper zelf verantwoordelijk is voor de beoordeling of de woning de eigenschappen zal bezitten om te voldoen voor het gebruik dat hij van de woning zal willen maken. Het verdient dan ook aanbeveling om een ter zake (bouwkundig) deskundige in te schakelen. Indien koper besluit om niet tot inschakeling van een deskundige over te gaan, komen eventuele nadelige gevolgen hiervan volledig voor zijn en/of haar rekening.

Aansprakelijkheid

De inhoud behelst slechts een globale omschrijving van een object. De informatie berust deels op door derden aan onze kantoren verstrekte gegevens. Met de meeste zorg hebben wij deze informatie verwerkt doch kunnen ten aanzien van de juistheid van deze gegevens geen aansprakelijkheid aanvaarden. Deze objectinformatie beoogt geen uitputtende lijst te geven met betrekking tot mogelijk aanwezige gebreken in de woning. De informatie die is vermeld, is verkregen van de eigenaar/verkoper en uit eigen waarnemingen ter plaatse en heeft als bedoeling om de koper zo goed mogelijk te informeren en tegelijk te voldoen aan de op de verkoper

rustende mededelingsplicht. Aan deze brochure kunnen geen rechten worden ontleend.

Deze brochure is door ons kantoor met de meeste zorg samengesteld aan de hand van de door de verkoper aan ons ter hand gestelde gegevens en tekeningen. Derhalve kunnen wij geen garanties verstrekken, noch kunnen wij op enigerlei wijze eventuele aansprakelijkheid voor deze gegevens aanvaarden.

Meetinstructie

De Meetinstructie is gebaseerd op de NEN2580. De Meetinstructie is bedoeld om een meer eenduidige manier van meten toe te passen voor het geven van een indicatie van de gebruiksoppervlakte. De Meetinstructie sluit verschillen in meetuitkomsten niet volledig uit, door bijvoorbeeld interpretatieverschillen, afrondingen of beperkingen bij het uitvoeren van de meting.

Lijst van zaken

Een lijst van zaken betreffende de roerende zaken die al dan niet achterblijven is in deze brochure aanwezig.

Koopakte

De koopakte wordt opgesteld volgens model NVM. Behoudens nadere afspraken gelden de standaardregels, zoals deze voorkomen in de modelkoopakte die is opgesteld door de Nederlandse Vereniging van Makelaars NVM, de Consumentenbond en de Vereniging Eigen Huis. De waarborgsom (of bankgarantie) is gebruikelijk 10% van de koopsom en wordt voldaan aan de notaris. Eventueel door de koper te maken voorbehouden (zoals het verkrijgen van hypotheek, Nationale Hypotheek Garantie), worden alleen vermeld als deze in de onderhandelingen zijn afgesproken. Voor zover er

in deze brochure aanvullende clausules zijn vermeld, worden deze opgenomen in de koopakte.

Het verdient aanbeveling in plaats van een waarborgsom van 10% van de koopsom te storten bij de notaris, een bankgarantie van 10% van de koopsom bij de notaris te doen deponeren in verband met mogelijke discussie met de inspecteur van de Inkomsten Belasting.

Bedenktijd

De koper die een natuurlijke persoon is en niet handelt in de uitoefening van een beroep of bedrijf heeft bedenktijd om de koopovereenkomst te ontbinden. De bedenktijd duurt drie dagen en begint om 00.00 uur op de dag die volgt op de dag dat de tussen partijen opgemaakte akte (in kopie) aan de koper ter hand wordt gesteld.

Ontbinding

De termijn die wordt opgenomen voor eventuele (overeengekomen) ontbindende voorwaarden (b.v. financiering) is 6 weken na de dag dat overeenstemming is bereikt over de koopsom en de overige voorwaarden.

Zekerheidsstelling

De waarborgsom/bankgarantie is 10% van de koopsom. De koper dient deze binnen 7 weken na de dag dat overeenstemming is bereikt over de koopsom en de overige voorwaarden bij de desbetreffende notaris te deponeren.

Mededeling tot verkoop

Alle verstrekte informatie dient gezien te worden als een uitnodiging om in

onderhandeling te treden. Een bieding gelijk aan de gestelde vraagprijs doet dan ook niet direct een koopovereenkomst tot stand komen.

Gunning

Verkoper behoudt zich uitdrukkelijk het recht voor het object te gunnen aan de gegadigde van zijn en/of haar keuze. Een overeenkomst komt tot stand, indien overeenstemming is bereikt over de koopsom, oplevering, bijkomende voorwaarden, roerende zaken en de koopovereenkomst is ondertekend en de wettelijke bedenktijd is verlopen.

Notariskeuze koper

Indien u als koper een notaris verkiest buiten een straal van 20km van het pand, zullen eventuele kosten ten behoeve van een volmacht voor verkopers voor rekening van kopers komen.

Erfdienstbaarheden en bijzondere bepalingen

Aan elke onroerende zaak kunnen bijzondere bepalingen verbonden zijn. Deze worden dan aan elke opvolgende eigenaar opgelegd. Ze staan gewoonlijk in het eigendomsbewijs. Een kopie van het eigendomsbewijs is op te vragen via de makelaar. Bepalingen die het gebruik van de onroerende zaak (kunnen) beperken vindt u, indien van toepassing, in deze informatie onder aanvullende clausules.

Bouwkundige risico's

Indien de woning gebouwd is in de periode van 1965-1983 bestaat de mogelijkheid dat de constructie is uitgevoerd met betonnen vloeren zoals

Extra informatie

Kwaaitaal-, Omnia- of Mantavloeren. Er is gebleken dat in gebieden met een hoge vochtigheidsgraad betonschade kan ontstaan door in de vloer aanwezige chloriden, die de sterkte van het beton en eventuele bewapening kan aantasten.

Indien de woning gebouwd is in de periode tussen 1963-1983 zijn er mogelijkwerwijs asbesthoudende materialen verwerkt. Bij de eventuele verwijdering van deze materialen dienen op grond van de geldende milieuregelingen speciale maatregelen genomen te worden, die extra verwijderingskosten met zich mee kunnen brengen. Na 1983 is vrijwel geen losgebonden asbest meer toegepast. De toepassing en verkoop van asbest zijn sinds 1 juli 1993 nagenoeg verboden.

Koop onroerende zaken en aanneming van werk

Op grond van deze wet kan de koopovereenkomst van een woonhuis nog slechts schriftelijk worden aangegaan. Een door beide partijen getekend exemplaar of afschrift hiervan moet aan de koper ter hand worden gesteld.

De koper heeft dan (vanaf de dag erop volgend, 0.00 uur) gedurende drie werkdagen het recht de koop te ontbinden.

Daarnaast heeft de koper het recht de koopovereenkomst in te schrijven in de openbare registers. Gedurende de bedenktijd kan dit slechts wanneer de akte is opgesteld en mede ondertekend door een notaris. Deze inschrijving / registratie biedt de koper bescherming tegen rechtshandeling en rechtsfeiten, die zich na de dag van inschrijving hebben voorgedaan zoals vervreemding, bezwaring, verhuur, faillissement of onder bewindstelling. Deze inschrijving heeft slechts effect indien de juridische levering (eigendomsoverdracht) binnen

6 maanden na de inschrijving zal plaatsvinden. De kosten welke hieraan zijn verbonden komen voor rekening van koper.

Deze wet is op 1 september 2003 in werking getreden en geldt alleen voor koopovereenkomsten die op of na 1 september 2003 worden gesloten.

De wet identificatieplicht bij dienstverlening

Deze wet brengt mee, dat wij onze opdrachtgevers dienen te identificeren aan de hand van een geldig paspoort, een Nederlands rijbewijs of een geldig verblijfsdocument. Kopieën van deze documenten dienen tevens bij de koopakte te worden gevoegd.

Onze dienstverlening



Ik wil mijn huis verkopen

Wij kennen uw wijk, uw straat en uw potentiële kopers. Hierdoor bepalen onze ervaren makelaars samen met u de optimale vraagprijs en realiseren wij aantoonbaar het beste verkoopresultaat.

- ✓ Sneller verkocht dan de gemiddelde verkoop
- ✓ Kleiner verschil tussen koopsom en vraagprijs dan de gemiddelde verkoop
- ✓ Lokale en landelijke dekking en marketing



Ik wil een huis kopen

U staat op het punt een huis te kopen. Eén van de grootste aankopen in uw leven. Het kopen van een huis vereist deskundigheid, ervaring, een realistische blik en onafhankelijk advies. Daarom neemt u een aankoopmakelaar mee.

- ✓ Het in kaart brengen van uw woonwensen en het geven van een realistisch woonadvies
- ✓ Uw ideale huis eerder vinden, nog voordat deze op Funda staat
- ✓ Tijdig advies en raad op de juiste momenten

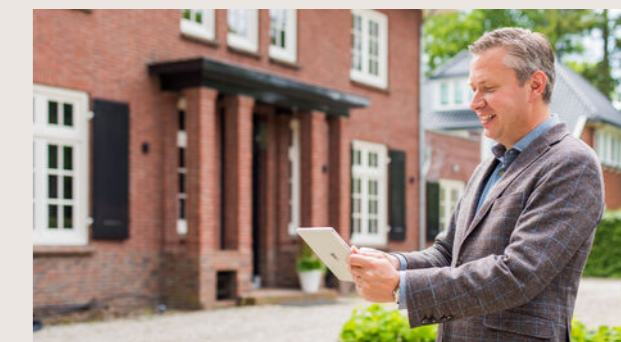

Ik wil mijn huis laten taxeren

Bij de koop van een huis, een verbouwing of bij het oversluiten van uw hypotheek heeft u een taxa-tierapport nodig. Onze taxateurs kennen de regio en leveren een leesbaar, betrouwbaar en door alle partijen geaccepteerd taxatierapport.

- ✓ Objectief en betrouwbaar
- ✓ Taxatierapport binnen 5 werkdagen na opname van de woning
- ✓ Tegen een aantrekkelijk tarief!

Klanttevredenheid



"Volledig ontzorgd en zeer prettige communicatie. Extra inzet was geen probleem. Supersnelle verkoop".

9,5 Een Funda gebruiker
Geschreven op 13 november 2023

"Transparant, hartelijk, deskundig en eerlijk. Van begin tot einde weet je waar je aan toe bent en je hebt het gevoel dat jouw zaak in goede handen is".

10 Een Funda gebruiker
Geschreven op 3 oktober 2023

verkoop

9,3

Gemiddelde op basis van reviews



aankoop

9,3

Gemiddelde op basis van reviews



Ons team Molenbeek Zeist



Diederik Donker

Makelaar en Taxateur o.z. RM RT
(partner)

☎ 06 23 23 36 02
✉ donker@molenbeek.nl



Vince Hogeveen

Makelaar en Taxateur o.z. RM RT

☎ 06 83 71 61 29
✉ hogeveen@molenbeek.nl



Ilse Meyer

Commercieel binnendienst medewerker

☎ 030 692 02 04
✉ meyer@molenbeek.nl



Amber Fleur Hamstra

Commercieel binnendienst medewerker

☎ 030 692 02 04
✉ hamstra@molenbeek.nl



Frans Verweij

Makelaar en Taxateur o.z. RM RT
(partner)

☎ 06 53 26 49 51
✉ verweij@molenbeek.nl



Carlijn de Smit

Commercieel binnendienst medewerker

☎ 030 692 02 04
✉ desmit@molenbeek.nl



Marjan Willigenburg

Makelaar nieuwbouw

☎ 030 692 02 04
✉ willigenburg@molenbeek.nl



Joris Drenth

Vastgoedadviseur

☎ 06 45 13 19 70
✉ drenth@molenbeek.nl



Molenbeek Makelaars

DYNAMIS

Wordt dit uw nieuwe (t)huis?

Neem contact op met Molenbeek Zeist!

Molenbeek Zeist

Antonlaan 600
3707 KD Zeist

 030 692 02 04
 zeist@molenbeek.nl

Andere vestigingen

Molenbeek Utrecht

Emmalaan 39
3581 HP Utrecht

 030 256 88 11
 woneninutrecht@molenbeek.nl

Molenbeek Woudenberg

De Nieuwe Poort 20
3931 JK Woudenberg

 033 286 44 11
 woudenberg@molenbeek.nl

molenbeek.nl

