







Molenbeek Makelaars

Altijd in de buurt!



## Kenmerken

-  107 m<sup>2</sup>
-  435 m<sup>2</sup>
-  4 Slaapkamers
-  Zeist

Welkom in uw  
nieuwe thuis

 030 692 02 04  
 zeist@molenbeek.nl

[www.molenbeek.nl](http://www.molenbeek.nl)

**Frederik Hendriklaan 33**

3708 VA Zeist | € 900.000 k.k.





### Uw contactpersonen



**Frans Verweij**

Makelaar en Taxateur o.z. RM RT  
(partner)

☎ 06 53 26 49 51

✉ [verweij@molenbeek.nl](mailto:verweij@molenbeek.nl)



**Ilse Meyer**

Commercieel binnendienst  
medewerker

☎ 030 692 02 04

✉ [meyer@molenbeek.nl](mailto:meyer@molenbeek.nl)

“ Wij maken van deze  
woning uw nieuwe  
thuis. ”



## Inhoud

- De woning
- Begane grond
- Eerste verdieping
- Tweede verdieping
- Tuin
- Bijzonderheden
- Plattegronden
- Uw hypotheek
- Zeist & omgeving
- De wijk
- Lijst van zaken
- Extra informatie
- Onze dienstverlening
- Klanttevredenheid
- Ons team

## De woning

In één van de meest gewilde en kindvriendelijke wijken van Zeist "De Hoge Dennen" ligt deze twee-onder-een-kap woning uit de jaren dertig met velerlei uitbreidingsmogelijkheden. De zon draait op een gunstige wijze om de woning.

Dit fijne woonhuis heeft een gezellige woonkamer en op de verdiepingen zijn vier slaapkamers aanwezig. Al met al een ideaal gezinshuis. De achtertuin is gesitueerd op het noordwesten. In de tuin kan veel van de zon genoten worden.

De Frederik Hendriklaan ligt in de mooie en aansprekende wijk 'De Hoge Dennen'. Deze wijk staat al sinds jaar en dag als 'zeer goed' bekend, rustige lanen met veel openbaar groen, kindvriendelijk en omringd door bos. De wijk kenmerkt zich door de vele jaren dertig woningen en ruim opgezette lanen. Het centrum van Zeist en winkelcentrum Kerckebosch zijn op wandelafstand. Ook uitvalswegen, voor zowel de auto als het openbaar vervoer, zijn op korte afstand van de woning.



## Specificaties

<b>Vraagprijs:</b>	€ 900.000,- k.k.	<b>Aantal kamers:</b>	6
<b>Soort woning:</b>	eengezinswoning	<b>Aantal slaapkamers:</b>	4
<b>Bouwjaar:</b>	1934	<b>Aantal woonlagen:</b>	4
<b>Woonoppervlakte:</b>	107 m <sup>2</sup>	<b>Tuinligging:</b>	noordwest
<b>Perceeloppervlakte:</b>	435 m <sup>2</sup>	<b>Energie label:</b>	E
<b>Inhoud:</b>	422 m <sup>3</sup>		

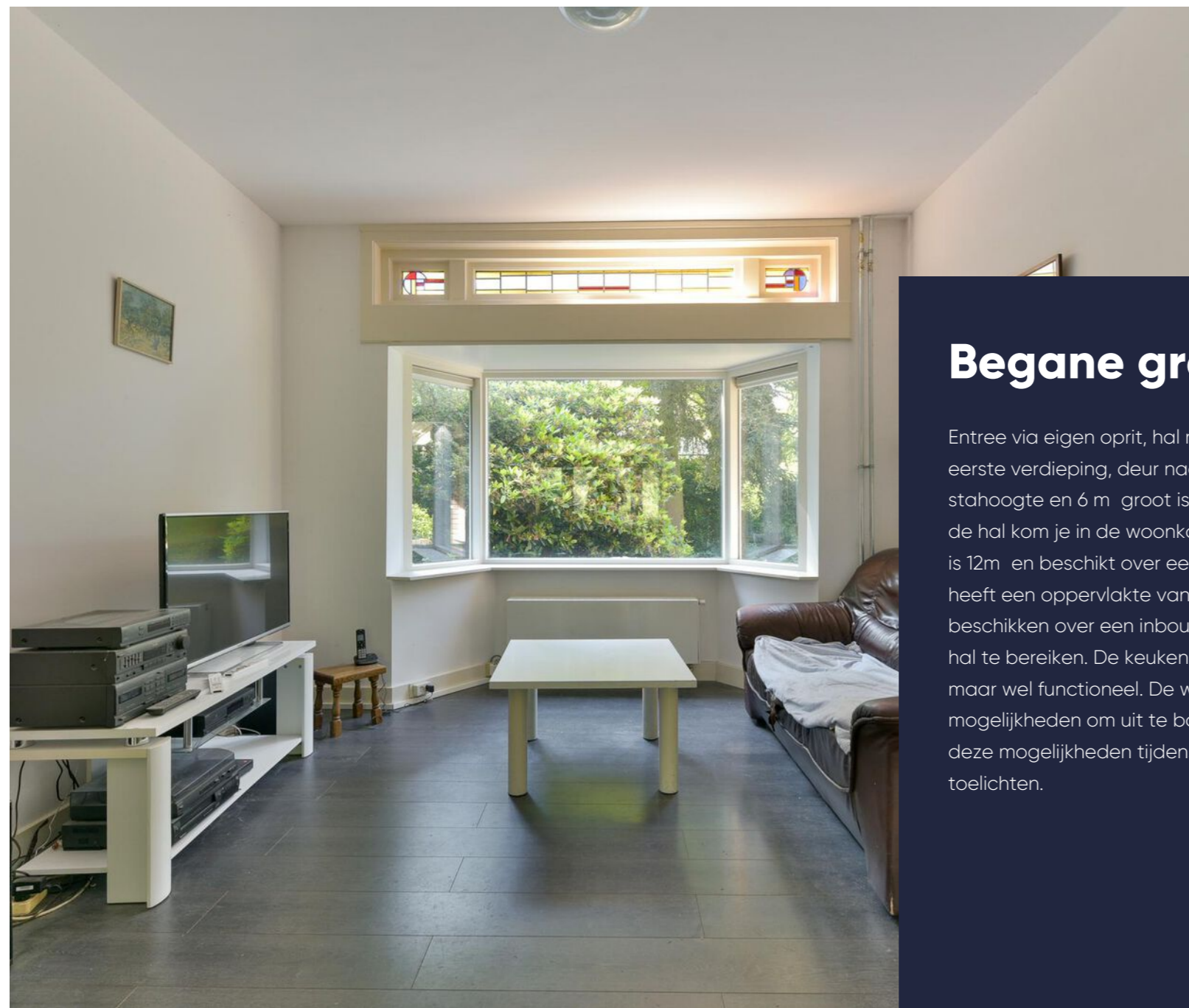

Mooie erker met uitzicht op het groen!

## Begane grond

Entree via eigen oprit, hal met trapopgang naar de eerste verdieping, deur naar de kelder die op stahoogte en 6 m groot is, toilet met fonteintje. Vanuit de hal kom je in de woonkamer en suite. De voorkamer is 12m en beschikt over een erker. De achterkamer heeft een oppervlakte van 15 m. Beide kamers beschikken over een inbouwkast. De keuken is vanuit de hal te bereiken. De keuken is eenvoudig qua opzet, maar wel functioneel. De woning heeft veel mogelijkheden om uit te bouwen. De makelaar kan deze mogelijkheden tijdens een bezichtiging nader toelichten.

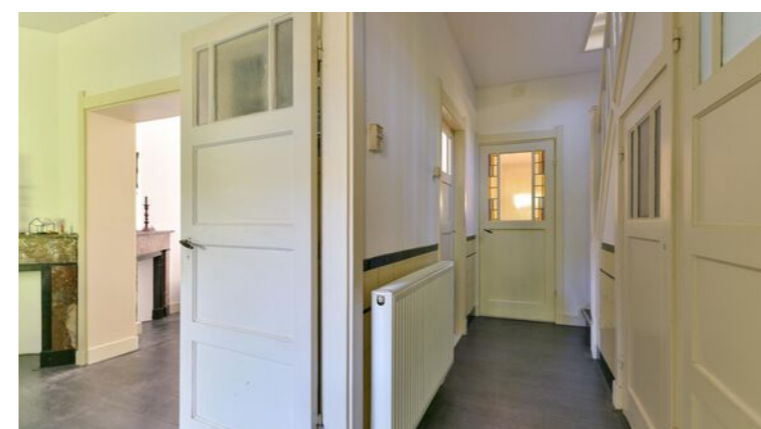
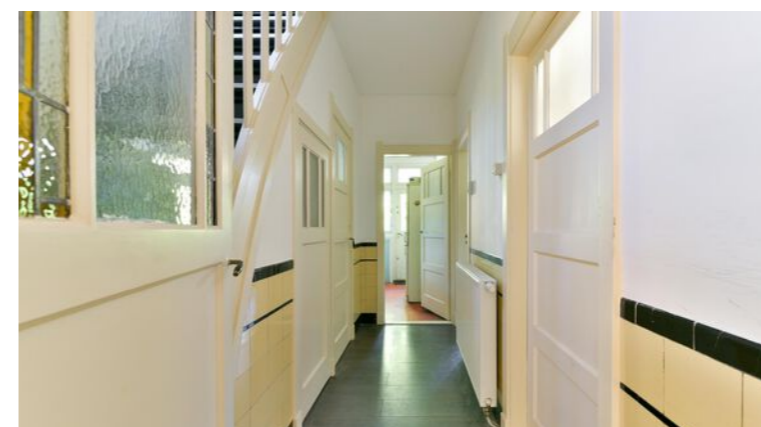
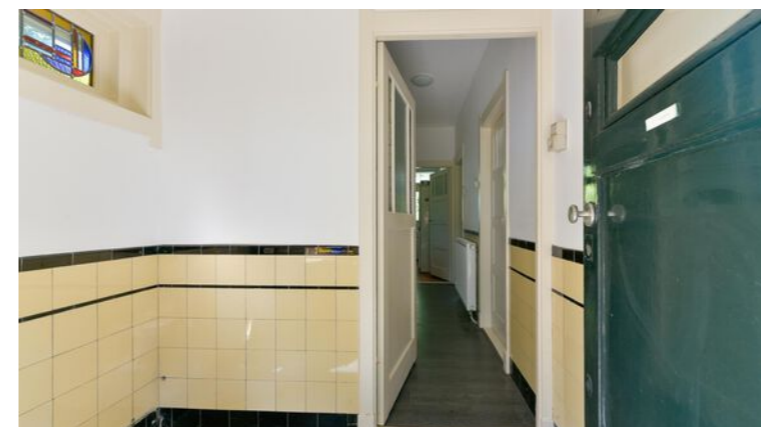

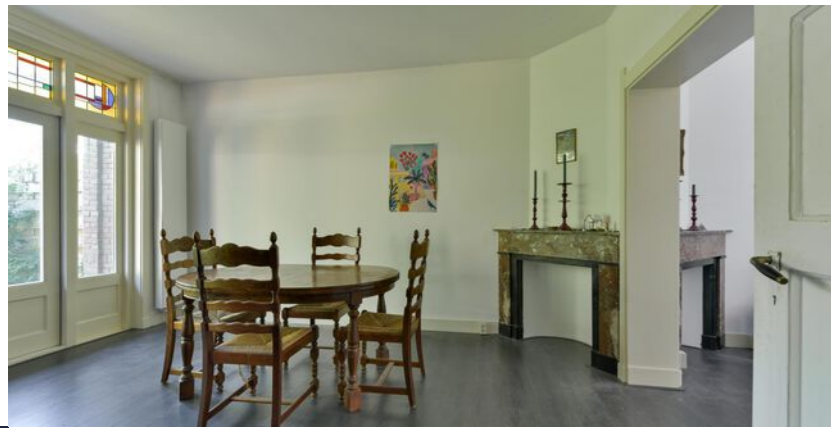

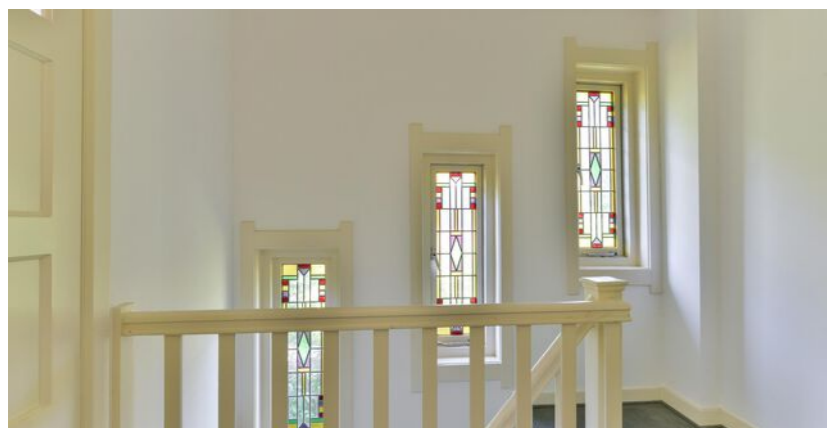

## Eerste verdieping

Mooie trapopgang naar de verdieping met trapsgewijs verschillende glas-in-lood ramen, drie slaapkamers waarvan twee aan de voorzijde en één aan de achterzijde. De grote slaapkamer aan de voorzijde heeft een ingebouwde kast en er is vrij uitzicht over de laan. De achterkamer heeft openslaande deuren naar het balkon. Op de verdieping bevindt zich de badkamer met bad, douche, wastafel, toilet en aansluiting voor de wasmachine.



 Ruime slaapkamer met mooie lichtinval!



## Tweede verdieping

Vaste trap naar zolderverdieping. De zolder heeft een oppervlakte van 15m<sup>2</sup>. De zolderverdieping kan gemakkelijk vergroot worden door enkele dakkapellen te plaatsen.





## De tuin

Brede voortuin met eigen oprit en garage. De oprit biedt ruimte voor twee auto's. De achtertuin is zonnig gelegen op het noordwesten, bied veel privacy en vrij uitzicht richting het groen. Het terras aan de achterzijde is te bereiken door middel van de openslaande deuren en natuurlijk ook vanuit de keuken.



Zonnige, groene tuin met terras!







## Bijzonderheden

- karakteristieke jaren 30 woning in de kindvriendelijke wijk "hoge Dennen";
- de woning heeft mogelijkheden tot het creëren van meer woonoppervlak;
- trapsgewijs glas-in-lood ramen in het trappenhuis;
- grotendeels HR+ beglazing;
- het is belangrijk het meetrapport goed te lezen. Het woonoppervlak volgens de NEN norm is 92 m<sup>2</sup>, de zolderverdieping van 15 m<sup>2</sup> is meegenomen in het opgegeven woonoppervlak van 107 m<sup>2</sup>;
- parkeergelegenheid op eigen terrein voor meerdere auto's;
- zonovergoten tuin op het noordwesten;
- in de overeenkomst van koop en verkoop zal een ouderdomsclausule worden opgenomen;
- nieuwe vloerafwerkingen aangebracht, dit is laminaat.

## Plattegrond

Begane grond

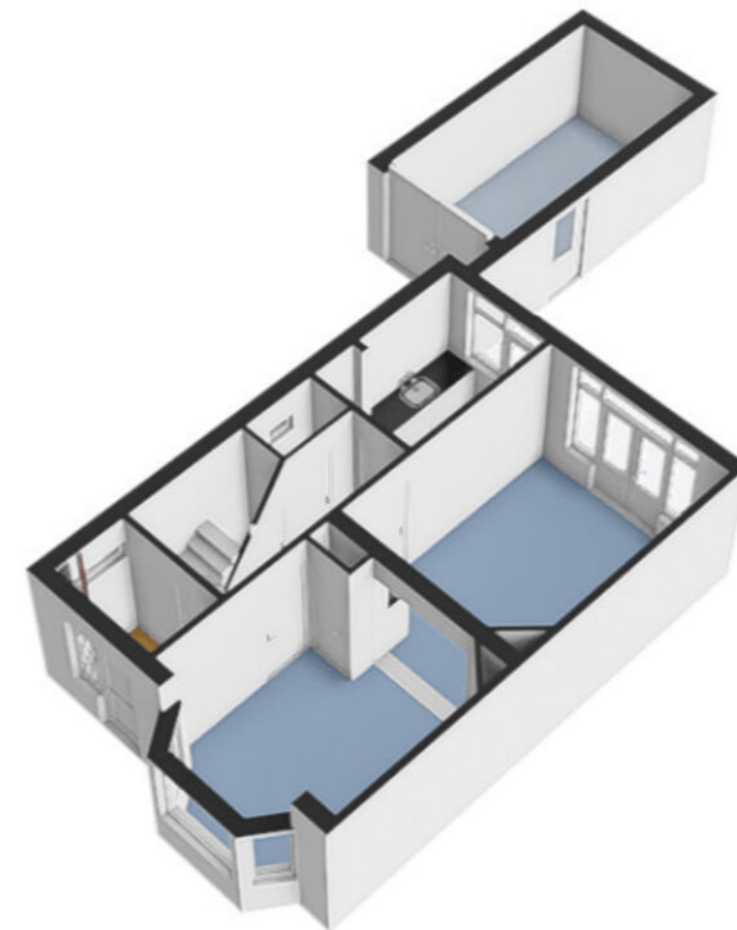

# Plattegrond

Eerste verdieping

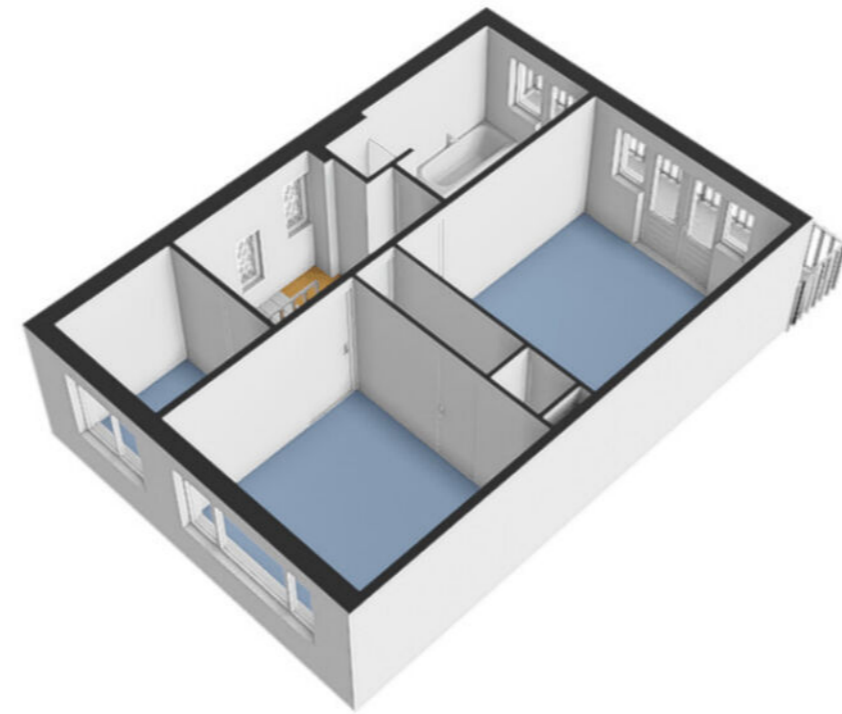
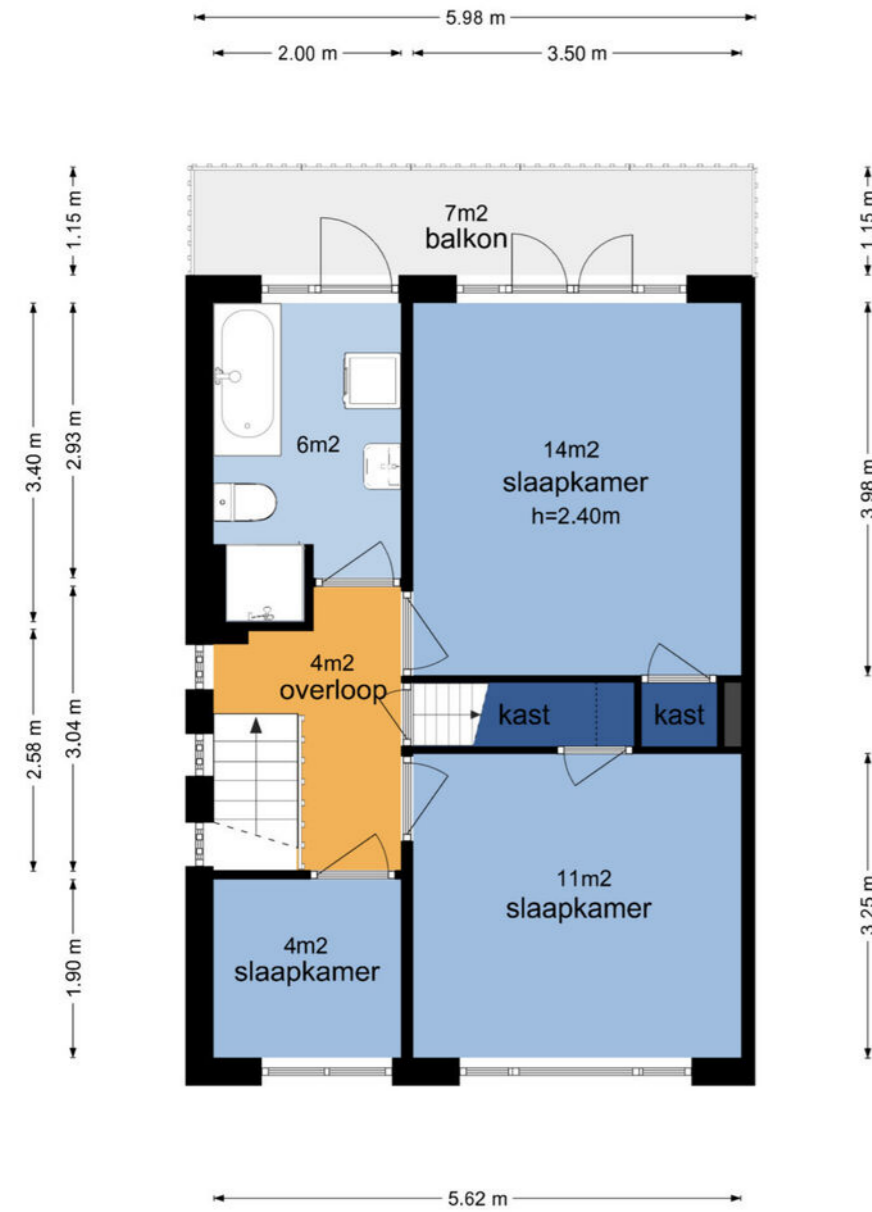

# Plattegrond

Tweede verdieping

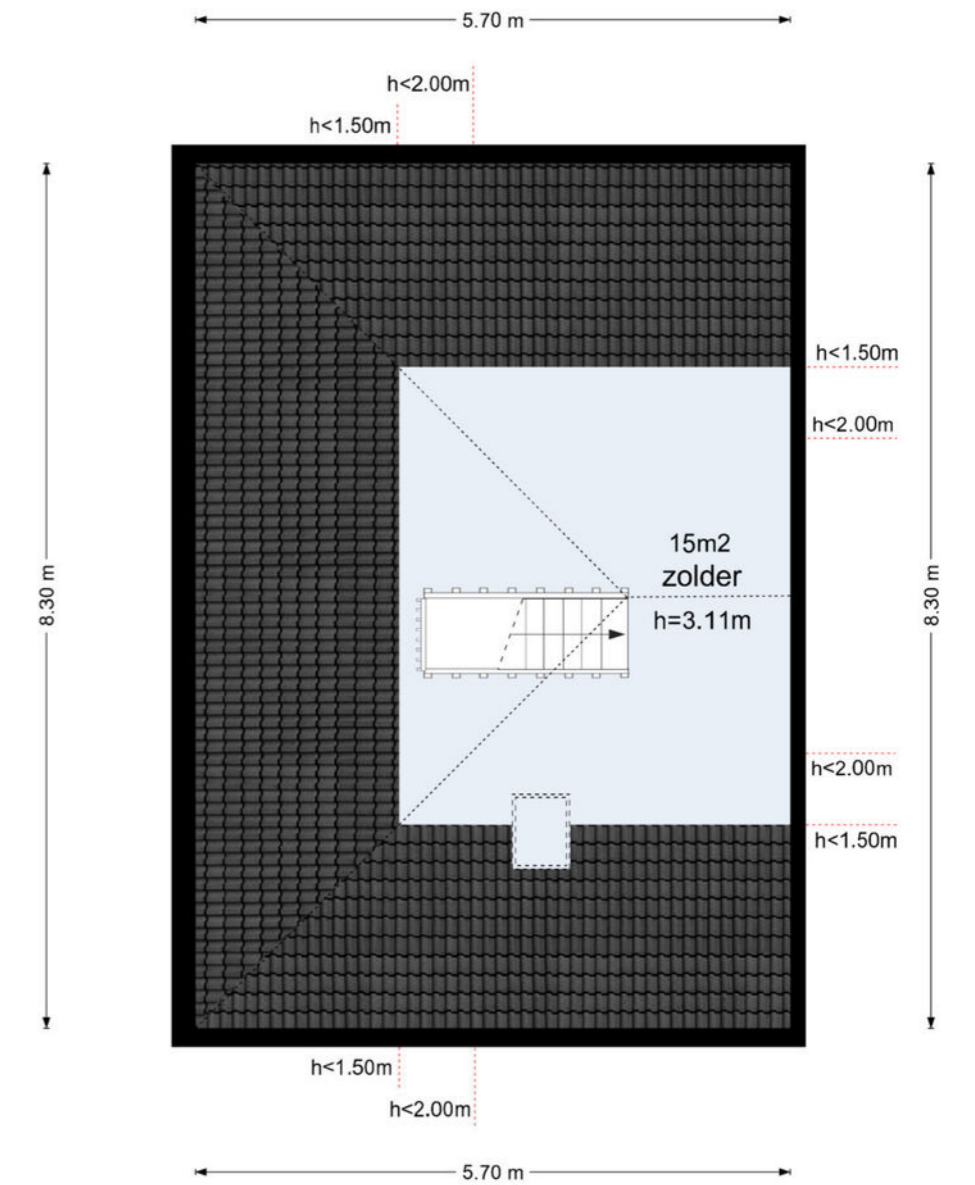
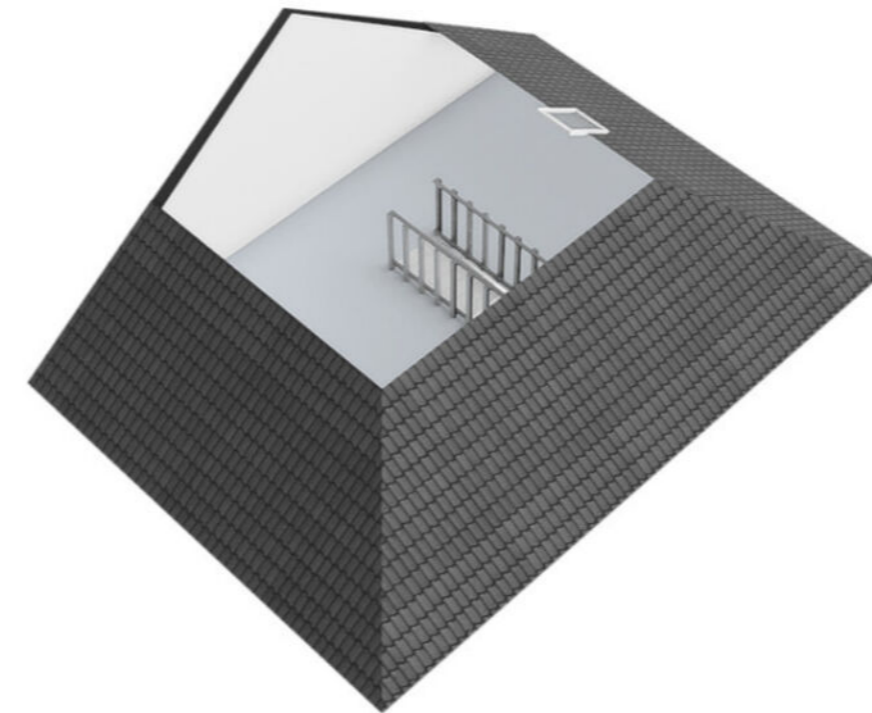

2.93 m

1.90 m

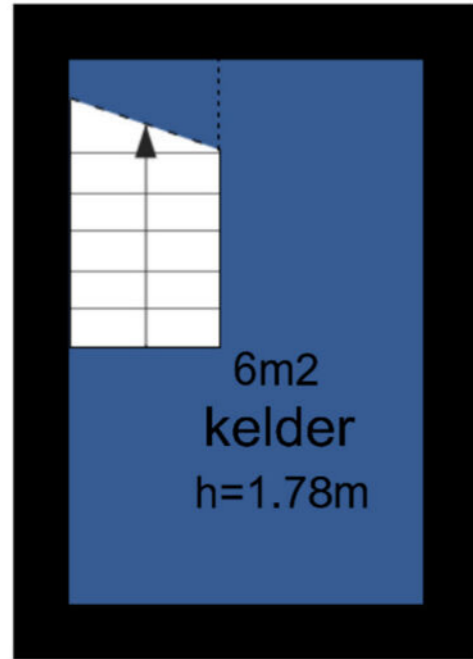

1.90 m

2.93 m

# Plattegrond

Kelder

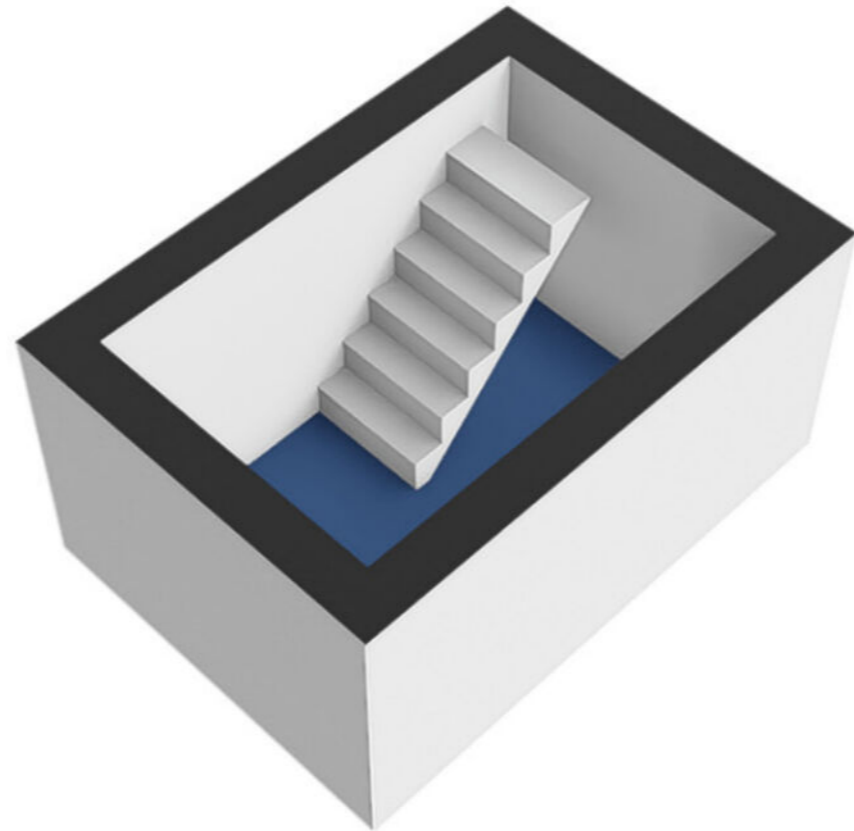

Kadastrale kaart

Uw referentie: ---

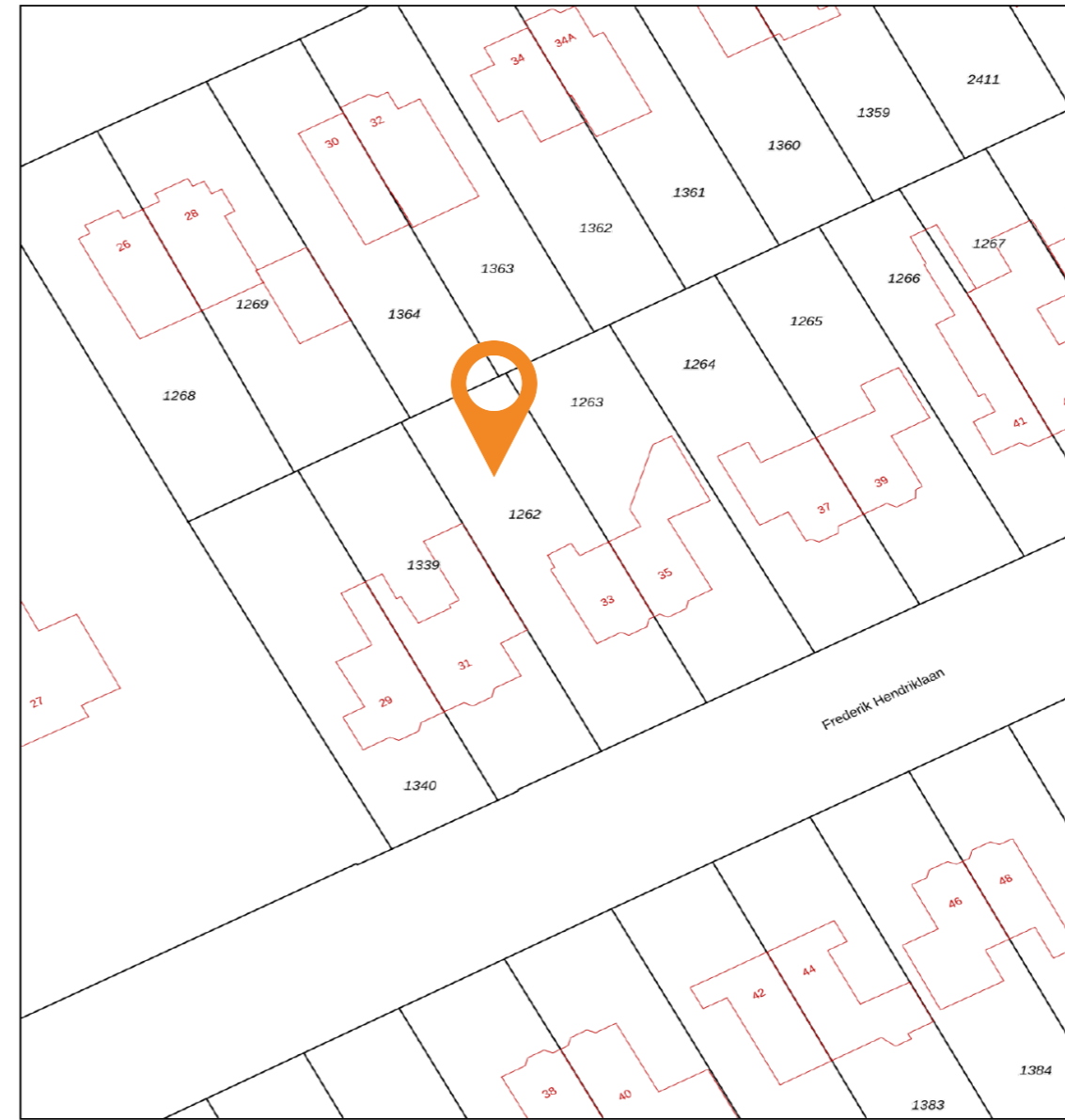

<p>12345 25</p> <p>Deze kaart is noordgericht</p> <p>Perceelnummer</p> <p>Huisnummer</p> <p>Vastgestelde kadastrale grens</p> <p>Voorlopige kadastrale grens</p> <p>Administratieve kadastrale grens</p> <p>Bebouwing</p>	<p>Schaal 1: 500</p> <p>Kadastrale gemeente Zeist</p> <p>Sectie E</p> <p>Perceel 1262</p>	<p><b>kadaster</b></p>
---	---	------------------------

Voor een eensluidend uittreksel, geleverd op 12 juni 2024. De bewaarder van het kadaster en de openbare registers behoudt zich de intellectuele eigendomsrechten voor, waaronder het auteursrecht en het databankenrecht.

Aan dit uittreksel kunnen geen betrouwbare maten worden ontleend. De Dienst voor het kadaster en de openbare registers behoudt zich de intellectuele eigendomsrechten voor, waaronder het auteursrecht en het databankenrecht.

# Plattegrond

Kadastrale kaart

**Gemeente:** Zeist  
**Sectie:** E  
**Huisnummer:** 33  
**Perceelnummer:** 1262  
**Grootte:** 435 m<sup>2</sup>





# Wonen in Zeist

## Zeist

Wat maakt wonen in Zeist zo bijzonder? Om te beginnen het woningaanbod! Hier is voor iedere woonwens een passende woning. Van appartement in Vollenhove tot statige villa in de wijk Kerckebosch. Zeist is een dorp maar heeft een voorzieningen van stedelijk niveau: winkels, cultuur, horeca en sportfaciliteiten geven kleur aan de samenleving. Tot Zeist behoren ook de dorpen Austerlitz, Bosch en Duin, Den Dolder en Huis ter Heide. Zeist is uitgesproken groen: het is omringd door de uitgestrekte bossen van de Utrechtse Heuvelrug. Door de ligging aan de A28 zijn Amersfoort en Utrecht in 10 minuten bereikbaar.



# De wijk

## Hoge Dennen & Kerckebosch

De natuurlijke omgeving is voor vrijwel alle bewoners hét pluspunt van de wijken Hoge Dennen en Kerckebosch. Wie even wil wandelen in de vrije natuur loopt bij de Stuijtheuvel zo het groen in. De omgeving rond schaapskooi Heidestein nodigt ook uit om even uit te waaien. De door het Utrechts Landschap uitgezette wandeltocht is met 4,5 kilometer afstand ook ideaal voor kleine kinderen. Zeker ook door de aanwezigheid van Drentse heideschapen. Wie zich afvraagt hoe het bosgebied rond Zeist er ruim 100 jaar geleden uitzag, vindt tijdens deze wandeling het antwoord.

Beide wijken zijn perfect gelegen voor zowel functioneel als gezellig winkelen. Winkelcentrum Kerckebosch biedt een breed aanbod, waaronder een Albert Heijn die zelfs bezoekers uit de regio trekt. Opvallend is ook het aantal versspecialisten dat hier klanten verwent. Het uitgebreide winkelgebied rondom de Slotlaan is voor wijkbewoners ook binnen enkele minuten bereikbaar.



”

Natuurlijke groene omgeving

- Frans Verweij



## Lijst van zaken

	Blijft achter	Gaat mee	Ter overname	NVT		Blijft achter	Gaat mee	Ter overname	NVT
<b>Woning - Interieur</b>					- rolgordijnen				X
(Voorzet) openhaard met toebehoren				X	- lamellen				X
Allesbrander				X	- jaloezieën				X
Houtkachel				X	- (losse) horren/rolhorren	X			
(Gas)kachels				X	-				X
Designradiator(en)				X	-				X
Radiatorafwerking				X	Vloerdecoratie, te weten				
Verlichting, te weten					- vloerbedekking				X
- inbouwspots/dimmers				X	- vloerbedekking				X
- opbouwspots/armaturen/lampen/dimmers	X				- parketvloer				X
- losse (hang)lampen				X	- houten vloer(delen)				X
- Verlichting ter keuze verkoper	X				- laminaat	X			
-				X	- plavuizen				X
					-				X
(Losse)kasten, legplanken, te weten					-				X
- Losse kasten		X			Overig, te weten				
- Legplanken	X				- spiegelwanden				X
					- schilderij ophangstelsysteem				X
Raamdecoratie/zonwering binnen, te weten					-				X
- gordijnrails				X	-				X
- gordijnen				X	-				X
- overgordijnen				X	-				X
- vitrages				X	-				X

## Lijst van zaken

	Blijft achter	Gaat mee	Ter overname	NVT		Blijft achter	Gaat mee	Ter overname	NVT
<b>Woning - Keuken</b>					-				X
Keukenblok (met bovenkasten)	X				-				X
Keuken (inbouw)apparatuur, te weten					-				X
- kookplaat				X	-				X
- (gas)fornuis				X	<b>Woning - Sanitair/sauna</b>				
- afzuigkap				X	Sauna met toebehoren				X
- magnetron				X					X
- oven				X					X
- combi-oven/combimagnetron				X	Toilet met de volgende toebehoren				
- koelkast				X	- toilet	X			
- vriezer				X	- toiletrolhouder	X			
- koel-vriescombinatie				X	- toiletborstel(houder)		X		
- vaatwasser				X	- fontein	X			
- Quooker				X	-				X
- koffiezetapparaat				X	-				X
-				X					
-				X	Badkamer met de volgende toebehoren				
Keukenaccessoires, te weten					- ligbad	X			
-				X	- jacuzzi/whirlpool				X
-				X	- douche (cabine/scherm)	X			
-				X	- stoomdouche (cabine)				X



## Lijst van zaken

	Blijft achter	Gaat mee	Ter overname	NVT		Blijft achter	Gaat mee	Ter overname	NVT
- wastafel	X				Zonwering buiten				X
- wastafelmeubel				X	Telefoonaansluiting/internetaansluiting		X		
- planchet				X	Veiligheidsschakelaar wasautomaat		X		X
- toiletkast				X	Waterslot wasautomaat		X		
- toilet	X				Zonnepanelen				X
- toiletrolhouder	X				Oplaadpunt elektrische auto				X
- toiletborstel(houder)		X							X
-				X					X
-				X					X
<b>Woning - Exterieur/installaties/veiligheid/energiebesparing</b>					Warmwatervoorziening, te weten				
Schotel/antenne				X	- CV-installatie	X			
Brievenbus	X				- boiler				X
Kluis				X	- geiser				X
(Voordeur)bel	X				-				X
Alarminstallatie				X	-				X
(Veiligheids)sloten en overige inbraakpreventie	X				-				X
Rookmelders				X	Isolatievoorzieningen (voorzetramen/radiatorfolie etc.), te weten				
(Klok)thermostaat	X				-				X
Airconditioning				X	-				X
Screens				X					
Rolluiken				X					

## Lijst van zaken

	Blijft achter	Gaat mee	Ter overname	NVT		Blijft achter	Gaat mee	Ter overname	NVT
					-				
<b>Tuin - Inrichting</b>					<b>Overig - Contracten</b>				
Tuinaanleg/bestrating	X				CV: Nee				
Bepanting	X				Boiler: Nee				
				X	Zonnepanelen: Nee				
<b>Tuin - Verlichting/installaties</b>									
Buitenverlichting	X								
Tijd- of schemerschakelaar/bewegingsmelder	X								
				X					
<b>Tuin - Bebouwing</b>									
Tuinhuis/buitenberging				X					
Kasten/werkbank in tuinhuis/berging				X					
(Broei)kas				X					
				X					
<b>Tuin - Overig</b>									
Overige tuin, te weten									
- (sier)hek				X					
- vlaggenmast(houder)				X					
-				X					

# Extra informatie

## Onderhoud

De staat van onderhoud en beoordeling van de bouwkundige staat geldt op basis van visuele waarnemingen, gerelateerd aan de ouderdom van het object. Een uitgebreide bouwkundige opname valt nadrukkelijk buiten het kader van deze brochure. Dit behoort eventueel tot de onderzoeksplicht van de kandidaat-koper(s).

## Onderzoeksplicht van de koper

Koper is te allen tijde gerechtigd voor eigen rekening een bouwkundige keuring te (laten) verrichten dan wel andere adviseurs te raadplegen teneinde een goed inzicht te verkrijgen over de staat van onderhoud. Op grond van het Burgerlijk Wetboek rust er op de koper van een woning een onderzoeksplicht. Dit houdt in dat de koper zelf verantwoordelijk is voor de beoordeling of de woning de eigenschappen zal bezitten om te voldoen voor het gebruik dat hij van de woning zal willen maken. Het verdient dan ook aanbeveling om een ter zake (bouwkundig) deskundige in te schakelen. Indien koper besluit om niet tot inschakeling van een deskundige over te gaan, komen eventuele nadelige gevolgen hiervan volledig voor zijn en/of haar rekening.

## Aansprakelijkheid

De inhoud behelst slechts een globale omschrijving van een object. De informatie berust deels op door derden aan onze kantoren verstrekte gegevens. Met de meeste zorg hebben wij deze informatie verwerkt doch kunnen ten aanzien van de juistheid van deze gegevens geen aansprakelijkheid aanvaarden. Deze objectinformatie beoogt geen uitputtende lijst te geven met betrekking tot mogelijk aanwezige gebreken in de woning. De informatie die is vermeld, is verkregen van de eigenaar/verkoper en uit eigen waarnemingen ter plaatse en heeft als bedoeling om de koper zo goed mogelijk te informeren en tegelijk te voldoen aan de op de verkoper

rustende mededelingsplicht. Aan deze brochure kunnen geen rechten worden ontleend.

Deze brochure is door ons kantoor met de meeste zorg samengesteld aan de hand van de door de verkoper aan ons ter hand gestelde gegevens en tekeningen. Derhalve kunnen wij geen garanties verstrekken, noch kunnen wij op enigerlei wijze eventuele aansprakelijkheid voor deze gegevens aanvaarden.

## Meetinstructie

De Meetinstructie is gebaseerd op de NEN2580. De Meetinstructie is bedoeld om een meer eenduidige manier van meten toe te passen voor het geven van een indicatie van de gebruiksoppervlakte. De Meetinstructie sluit verschillen in meetuitkomsten niet volledig uit, door bijvoorbeeld interpretatieverschillen, afrondingen of beperkingen bij het uitvoeren van de meting.

## Lijst van zaken

Een lijst van zaken betreffende de roerende zaken die al dan niet achterblijven is in deze brochure aanwezig.

## Koopakte

De koopakte wordt opgesteld volgens model NVM. Behoudens nadere afspraken gelden de standaardregels, zoals deze voorkomen in de modelkoopakte die is opgesteld door de Nederlandse Vereniging van Makelaars NVM, de Consumentenbond en de Vereniging Eigen Huis. De waarborgsom (of bankgarantie) is gebruikelijk 10% van de koopsom en wordt voldaan aan de notaris. Eventueel door de koper te maken voorbehouden (zoals het verkrijgen van hypotheek, Nationale Hypotheek Garantie), worden alleen vermeld als deze in de onderhandelingen zijn afgesproken. Voor zover er

in deze brochure aanvullende clausules zijn vermeld, worden deze opgenomen in de koopakte.

Het verdient aanbeveling in plaats van een waarborgsom van 10% van de koopsom te storten bij de notaris, een bankgarantie van 10% van de koopsom bij de notaris te doen deponeren in verband met mogelijke discussie met de inspecteur van de Inkomsten Belasting.

## Bedenktijd

De koper die een natuurlijke persoon is en niet handelt in de uitoefening van een beroep of bedrijf heeft bedenktijd om de koopovereenkomst te ontbinden. De bedenktijd duurt drie dagen en begint om 00.00 uur op de dag die volgt op de dag dat de tussen partijen opgemaakte akte (in kopie) aan de koper ter hand wordt gesteld.

## Ontbinding

De termijn die wordt opgenomen voor eventuele (overeengekomen) ontbindende voorwaarden (b.v. financiering) is 6 weken na de dag dat overeenstemming is bereikt over de koopsom en de overige voorwaarden.

## Zekerheidsstelling

De waarborgsom/bankgarantie is 10% van de koopsom. De koper dient deze binnen 7 weken na de dag dat overeenstemming is bereikt over de koopsom en de overige voorwaarden bij de desbetreffende notaris te deponeren.

## Mededeling tot verkoop

Alle verstrekte informatie dient gezien te worden als een uitnodiging om in

onderhandeling te treden. Een bieding gelijk aan de gestelde vraagprijs doet dan ook niet direct een koopovereenkomst tot stand komen.

## Gunning

Verkoper behoudt zich uitdrukkelijk het recht voor het object te gunnen aan de gegadigde van zijn en/of haar keuze. Een overeenkomst komt tot stand, indien overeenstemming is bereikt over de koopsom, oplevering, bijkomende voorwaarden, roerende zaken en de koopovereenkomst is ondertekend en de wettelijke bedenktijd is verlopen.

## Notariskeuze koper

Indien u als koper een notaris verkiest buiten een straal van 20km van het pand, zullen eventuele kosten ten behoeve van een volmacht voor verkopers voor rekening van kopers komen.

## Erfdienstbaarheden en bijzondere bepalingen

Aan elke onroerende zaak kunnen bijzondere bepalingen verbonden zijn. Deze worden dan aan elke opvolgende eigenaar opgelegd. Ze staan gewoonlijk in het eigendomsbewijs. Een kopie van het eigendomsbewijs is op te vragen via de makelaar. Bepalingen die het gebruik van de onroerende zaak (kunnen) beperken vindt u, indien van toepassing, in deze informatie onder aanvullende clausules.

## Bouwkundige risico's

Indien de woning gebouwd is in de periode van 1965-1983 bestaat de mogelijkheid dat de constructie is uitgevoerd met betonnen vloeren zoals

## Extra informatie

Kwaaitaal-, Omnia- of Mantavloeren. Er is gebleken dat in gebieden met een hoge vochtigheidsgraad betonschade kan ontstaan door in de vloer aanwezige chloriden, die de sterkte van het beton en eventuele bewapening kan aantasten.

Indien de woning gebouwd is in de periode tussen 1963-1983 zijn er mogelijkwerijs asbesthoudende materialen verwerkt. Bij de eventuele verwijdering van deze materialen dienen op grond van de geldende milieuregelingen speciale maatregelen genomen te worden, die extra verwijderingskosten met zich mee kunnen brengen. Na 1983 is vrijwel geen losgebonden asbest meer toegepast. De toepassing en verkoop van asbest zijn sinds 1 juli 1993 nagenoeg verboden.

### Koop onroerende zaken en aanneming van werk

Op grond van deze wet kan de koopovereenkomst van een woonhuis nog slechts schriftelijk worden aangegaan. Een door beide partijen getekend exemplaar of afschrift hiervan moet aan de koper ter hand worden gesteld. De koper heeft dan (vanaf de dag erop volgend, 0.00 uur) gedurende drie werkdagen het recht de koop te ontbinden. Daarnaast heeft de koper het recht de koopovereenkomst in te schrijven in de openbare registers. Gedurende de bedenktijd kan dit slechts wanneer de akte is opgesteld en mede ondertekend door een notaris. Deze inschrijving / registratie biedt de koper bescherming tegen rechtshandeling en rechtsfeiten, die zich na de dag van inschrijving hebben voorgedaan zoals vervreemding, bezwaring, verhuur, faillissement of onder bewindstelling. Deze inschrijving heeft slechts effect indien de juridische levering (eigendomsoverdracht) binnen

6 maanden na de inschrijving zal plaatsvinden. De kosten welke hieraan zijn verbonden komen voor rekening van koper. Deze wet is op 1 september 2003 in werking getreden en geldt alleen voor koopovereenkomsten die op of na 1 september 2003 worden gesloten.

### De wet identificatieplicht bij dienstverlening

Deze wet brengt mee, dat wij onze opdrachtgevers dienen te identificeren aan de hand van een geldig paspoort, een Nederlands rijbewijs of een geldig verblijfsdocument. Kopieën van deze documenten dienen tevens bij de koopakte te worden gevoegd.

## Onze dienstverlening



### Ik wil mijn huis verkopen

Wij kennen uw wijk, uw straat en uw potentiële kopers. Hierdoor bepalen onze ervaren makelaars samen met u de optimale vraagprijs en realiseren wij aantoonbaar het beste verkoopresultaat.

- ✓ Sneller verkocht dan de gemiddelde verkoop
- ✓ Kleiner verschil tussen koopsom en vraagprijs dan de gemiddelde verkoop
- ✓ Lokale en landelijke dekking en marketing



### Ik wil een huis kopen

U staat op het punt een huis te kopen. Eén van de grootste aankopen in uw leven. Het kopen van een huis vereist deskundigheid, ervaring, een realistische blik en onafhankelijk advies. Daarom neemt u een aankoopmakelaar mee.

- ✓ Het in kaart brengen van uw woonwensen en het geven van een realistisch woonadvies
- ✓ Uw ideale huis eerder vinden, nog voordat deze op Funda staat
- ✓ Tijdig advies en raad op de juiste momenten

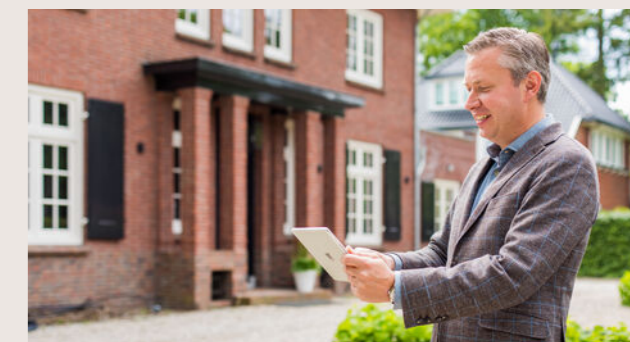

### Ik wil mijn huis laten taxeren

Bij de koop van een huis, een verbouwing of bij het oversluiten van uw hypotheek heeft u een taxa-tierapport nodig. Onze taxateurs kennen de regio en leveren een leesbaar, betrouwbaar en door alle partijen geaccepteerd taxatierapport.

- ✓ Objectief en betrouwbaar
- ✓ Taxatierapport binnen 5 werkdagen na opname van de woning
- ✓ Tegen een aantrekkelijk tarief!

# Klanttevredenheid



"Volledig ontzorgd en zeer prettige communicatie. Extra inzet was geen probleem. Supersnelle verkoop".

**9,5** Een Funda gebruiker  
Geschreven op 13 november 2023

"Transparant, hartelijk, deskundig en eerlijk. Van begin tot einde weet je waar je aan toe bent en je hebt het gevoel dat jouw zaak in goede handen is".

**10** Een Funda gebruiker  
Geschreven op 3 oktober 2023

verkoop

9,3

Gemiddelde op basis van reviews



aankoop

9,3

Gemiddelde op basis van reviews



## Ons team Molenbeek Zeist



**Diederik Donker**

Makelaar en Taxateur o.z. RM RT  
(partner)

☎ 06 23 23 36 02  
✉ donker@molenbeek.nl



**Vince Hogeveen**

Makelaar en Taxateur o.z. RM RT

☎ 06 83 71 61 29  
✉ hogeveen@molenbeek.nl



**Ilse Meyer**

Commercieel binnendienst medewerker

☎ 030 692 02 04  
✉ meyer@molenbeek.nl

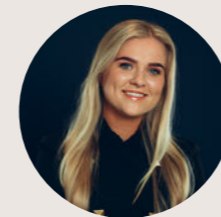

**Amber Fleur Hamstra**

Commercieel binnendienst medewerker

☎ 030 692 02 04  
✉ hamstra@molenbeek.nl



**Frans Verweij**

Makelaar en Taxateur o.z. RM RT  
(partner)

☎ 06 53 26 49 51  
✉ verweij@molenbeek.nl



**Carlijn de Smit**

Commercieel binnendienst medewerker

☎ 030 692 02 04  
✉ desmit@molenbeek.nl



**Marjan Willigenburg**

Makelaar nieuwbouw

☎ 030 692 02 04  
✉ willigenburg@molenbeek.nl



**Joris Drenth**

Vastgoedadviseur

☎ 06 45 13 19 70  
✉ drenth@molenbeek.nl

# Wordt dit uw nieuwe (t)huis?

Neem contact op met Molenbeek Zeist!

## Molenbeek Zeist

Antonlaan 600  
3707 KD Zeist

☎ 030 692 02 04  
✉ [zeist@molenbeek.nl](mailto:zeist@molenbeek.nl)

## Andere vestigingen

### Molenbeek Utrecht

Emmalaan 39  
3581 HP Utrecht

☎ 030 256 88 11  
✉ [woneninutrecht@molenbeek.nl](mailto:woneninutrecht@molenbeek.nl)

### Molenbeek Woudenberg

De Nieuwe Poort 20  
3931 JK Woudenberg

☎ 033 286 44 11  
✉ [woudenberg@molenbeek.nl](mailto:woudenberg@molenbeek.nl)

