



Molenbeek Makelaars

Altijd in de buurt!



Prof. Sproncklaan 2

3705 AC Zeist | € 875.000 k.k.

Kenmerken

-  137 m²
-  303 m²
-  5 Slaapkamers
-  Zeist

**Welkom in uw
nieuwe thuis**

 030 692 02 04
 zeist@molenbeek.nl

www.molenbeek.nl





Uw contactpersonen



Frans Verweij

Makelaar en Taxateur o.z. RM RT
(partner)

☎ 06 53 26 49 51

✉ verweij@molenbeek.nl



Amber Fleur Hamstra

Commercieel binnendienst
medewerker

☎ 030 692 02 04

✉ hamstra@molenbeek.nl

“ Wij maken van deze
woning uw nieuwe
thuis. ”



Inhoud

- De woning
- Begane grond
- Eerste verdieping
- Tweede verdieping
- Tuin
- Bijzonderheden
- Plattegronden
- Uw hypotheek
- De ligging
- Zeist & omgeving
- Lijst van zaken
- Extra informatie
- Onze dienstverlening
- Klanttevredenheid
- Ons team

De woning

Heerlijk lichte en bovendien ruime helft van dubbel met magnifiek uitzicht op openbaar groen en historische villa.

Deze goed onderhouden helft van dubbel mogen wij u te koop aanbieden. Het betreft een in zijn geheel goed onderhouden woning met nieuw gebouwde garage. Er is parkeergelegenheid voor meerdere auto's op eigen terrein. Het totale perceeloppervlak is maar liefst 303 m² en het woonoppervlak behelst 137 m². De indeling is kenmerkend jaren dertig, maar daardoor doordacht en fijn. De achtertuin is behoorlijk diep. Hoewel de achtertuin op het noorden gesitueerd is, is er sprake van veel zonuren en beleving van zon. Er zijn twee terrassen, één zonneterras en één schaduwterras. Naast de lichte woonkamer en halfopen keuken zijn er een garage en op de verdiepingen zijn vijf slaapkamers en maar liefst twee badkamers gesitueerd.



Specificaties

Vraagprijs:	€ 875.000,- k.k.	Aantal kamers:	6
Soort woning:	eengezinswoning	Aantal slaapkamers:	5
Bouwjaar:	1940	Aantal woonlagen:	3
Woonoppervlakte:	137 m ²	Tuinligging:	noord
Perceeloppervlakte:	303 m ²	Energie label:	C
Inhoud:	569 m ³		

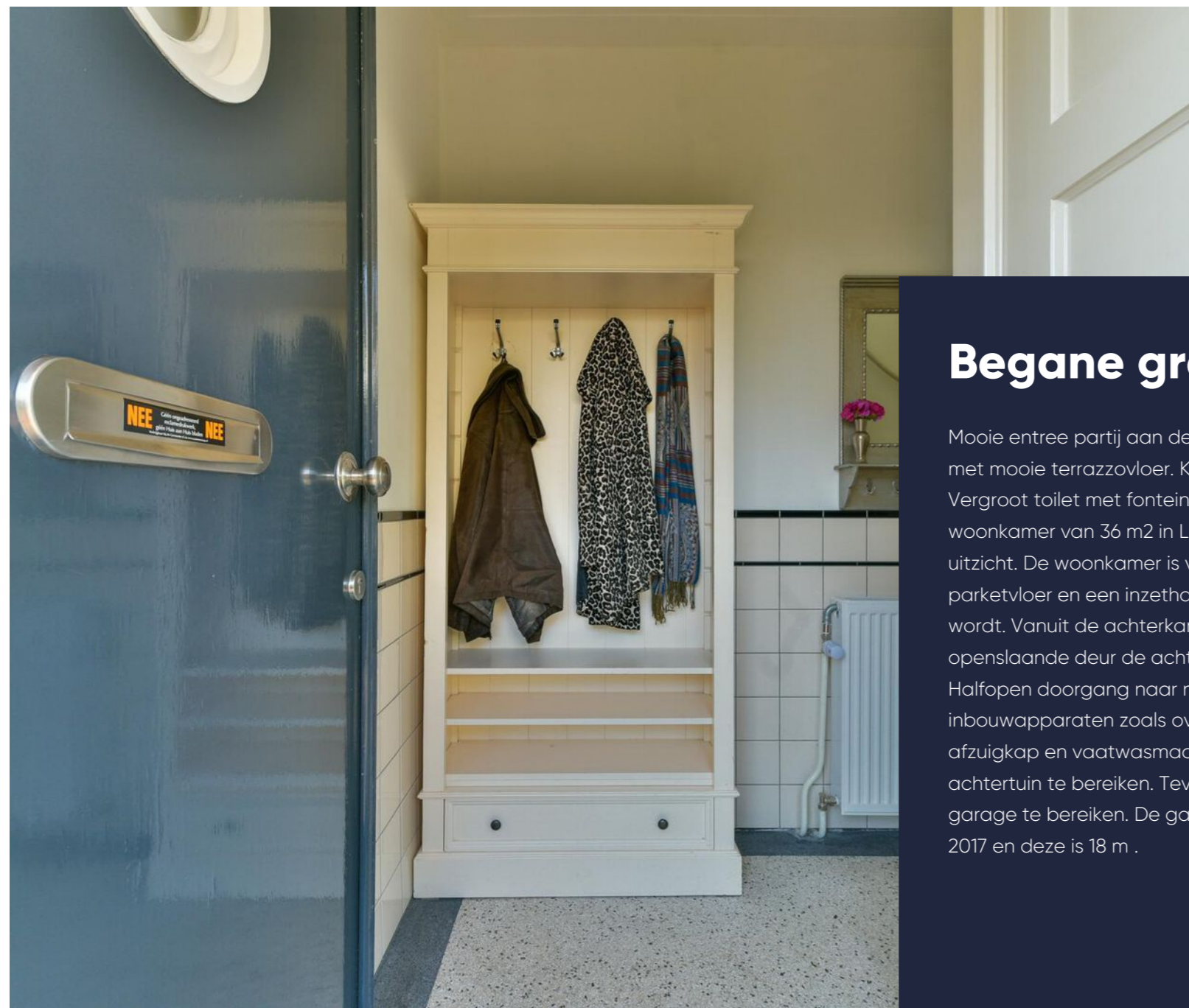

Begane grond

Mooie entree partij aan de zijkant van de woning. Hal met mooie terrazzovloer. Kelder op stahoogte van 6 m. Vergroot toilet met fontein en raampje. Heerlijk lichte woonkamer van 36 m² in L-vorm, erker en prachtig uitzicht. De woonkamer is voorzien van een mooie parketvloer en een inzethaard die op hout gestookt wordt. Vanuit de achterkamer kan door middel van een openslaande deur de achtertuin bereikt worden. Halfopen doorgang naar nette keuken met enkele inbouwapparaten zoals oven, inductie kookplaat, afzuigkap en vaatwasmachine. Vanuit de keuken is de achtertuin te bereiken. Tevens is vanuit de keuken de garage te bereiken. De garage is nieuw gebouwd in 2017 en deze is 18 m.



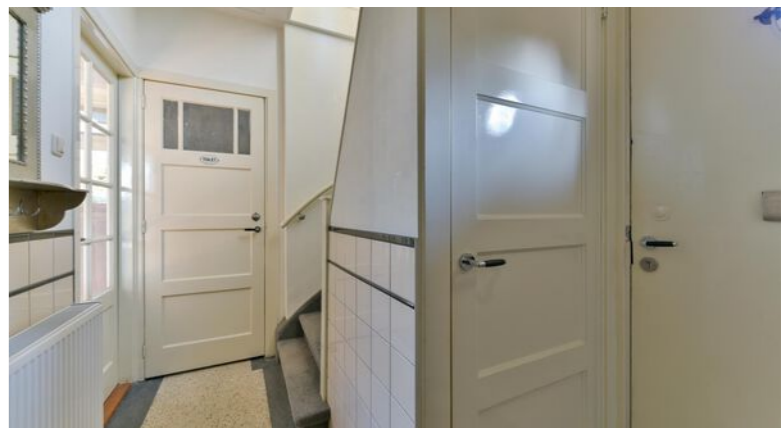

Eerste verdieping

De verdiepingen zijn vanuit de hal te bereiken. Mooie trapopgang door middel van een bordestrap voorzien van daglichttoetreding door middel van schitterend glas-in-lood raam. Eerste slaapkamer van 5 m² aan de voorzijde van het woonhuis met kastenwand. In deze kast zijn de aansluitingen voor was- en droogmachine geplaatst. Verkoper heeft bij het aanleggen van diens garage rekening gehouden met een aansluiting voor een wasmachine in de garage. Tweede slaapkamer aan de voorzijde van 13 m². Deze slaapkamer is eveneens voorzien van een ingebouwde kast. Vanuit deze kamer is er opnieuw uitzicht richting het groen en de eerder genoemde monumentale villa Huize Schaerweijde. Derde slaapkamer aan de achterzijde van opnieuw 13 m² met ingebouwde kasten, openslaande deur naar plat dak, voorheen was dit een balkon. De complete badkamer is vanaf de overloop te bereiken. Deze is voorzien van een wastafel, toilet, ligbad en een separate douchegelegenheid.







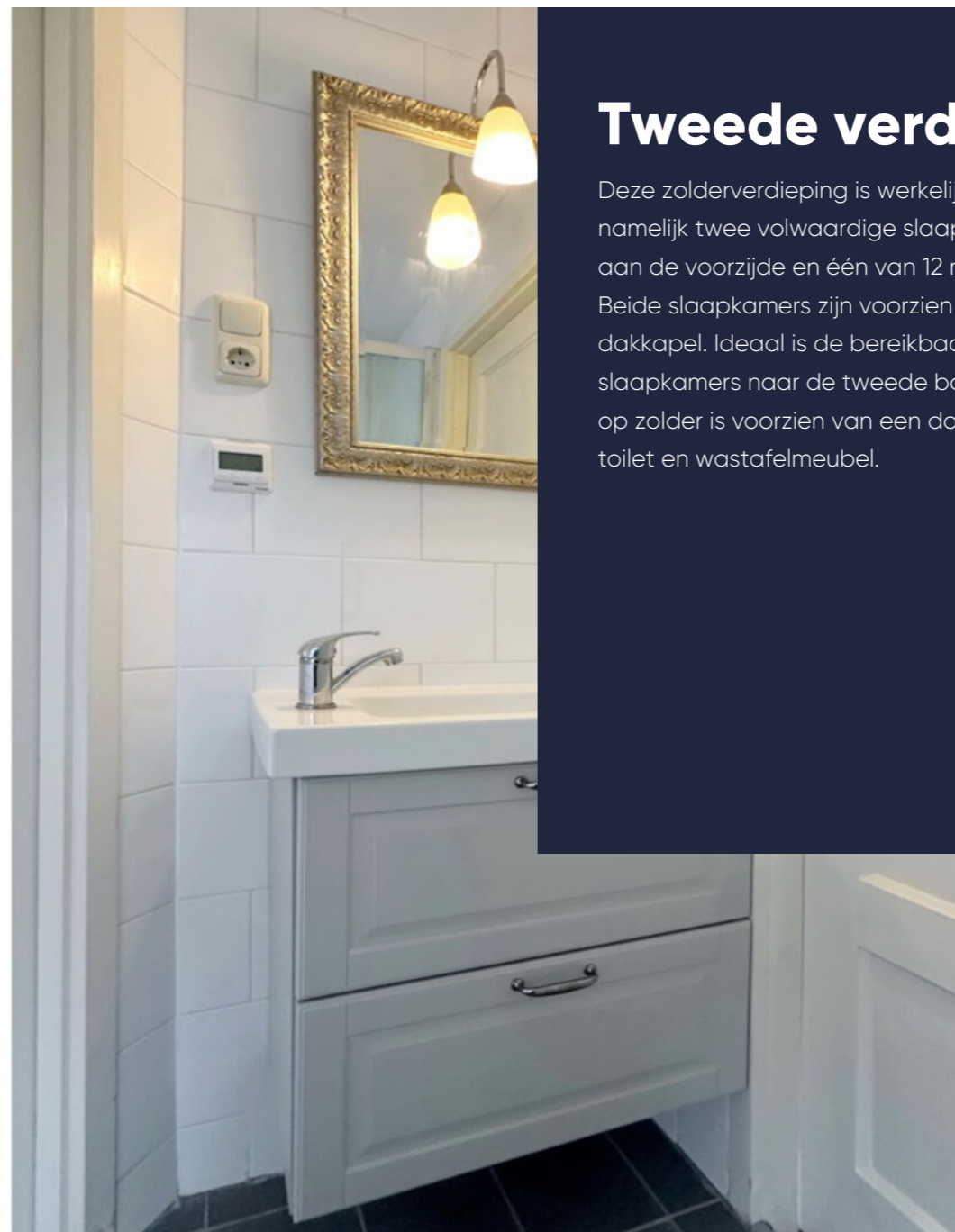

Tweede verdieping

Deze zolderverdieping is werkelijk verrassend. Er zijn namelijk twee volwaardige slaapkamers, één van 15 m aan de voorzijde en één van 12 m aan de achterzijde. Beide slaapkamers zijn voorzien van een nieuw dakkapel. Ideaal is de bereikbaarheid vanuit beide slaapkamers naar de tweede badkamer. De badkamer op zolder is voorzien van een douchegelegenheid, toilet en wastafelmeubel.





De tuin

Diepe achtertuin op het noorden met achterom en veel zon beleving.



Bijzonderheden

- Mooi gelegen helft van dubbel in de populaire Zeister Dichterswijk gesitueerd.
- Parkeren op eigen terrein. Dit kan met twee auto's. De huidige eigenaren parkeren met gemak hun riante camper op eigen terrein, zelfs dan is er ruimte voldoende nog een reguliere auto te parkeren.
- Flinke, in 2017 geheel nieuw gebouwde garage van 18 m².
- Diepe achtertuin op het noorden met achterom en veel zon beleving.
- Vijf volwaardige slaapkamers.
- Twee badkamers.
- Mooi uitzicht vanuit de vertrekken aan de laanzijde.
- Elektrisch bedienbare screens aan de voorzijde en zijkant van het woonhuis geplaatst.
- De woning is bouwkundig gekeurd, het rapport wordt ter bestudering aangeboden aan kopers.
- In de overeenkomst van koop en verkoop wordt een ouderdomsclausule opgenomen.
- De woning is voorzien van 12 zonnepanelen.
- In 2017 is er een nieuwe groepenkast geplaatst. Deze is voorzien van 3 x 25 Ampère.
- De badkamer is vervangen in 2020.
- De keuken is in 2017 geplaatst.
- De dakkapellen zijn in 2018 geplaatst.
- Het energielabel is C.

Plattegrond

Begane grond

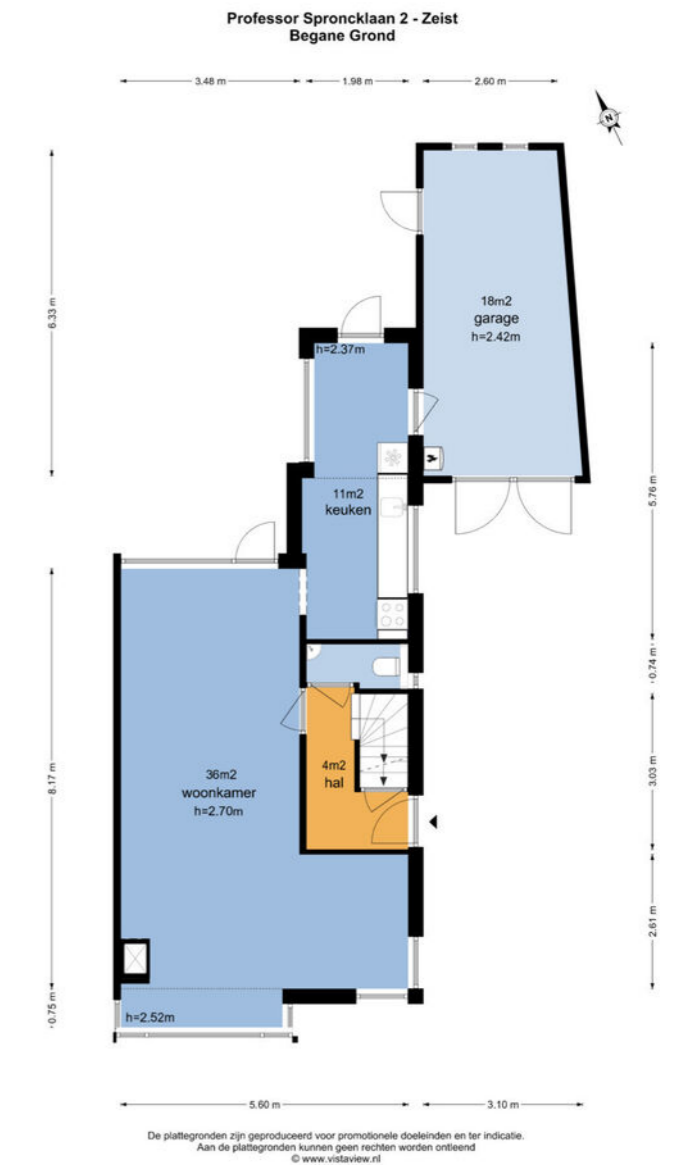
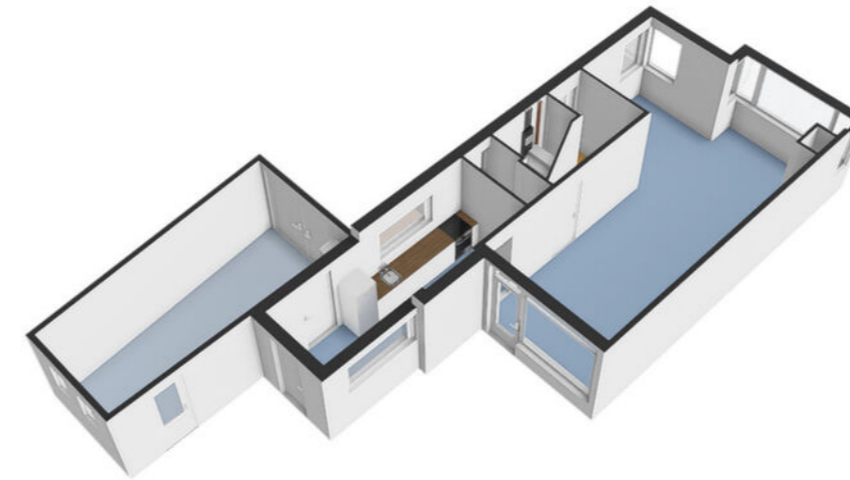

Plattegrond

Eerste verdieping

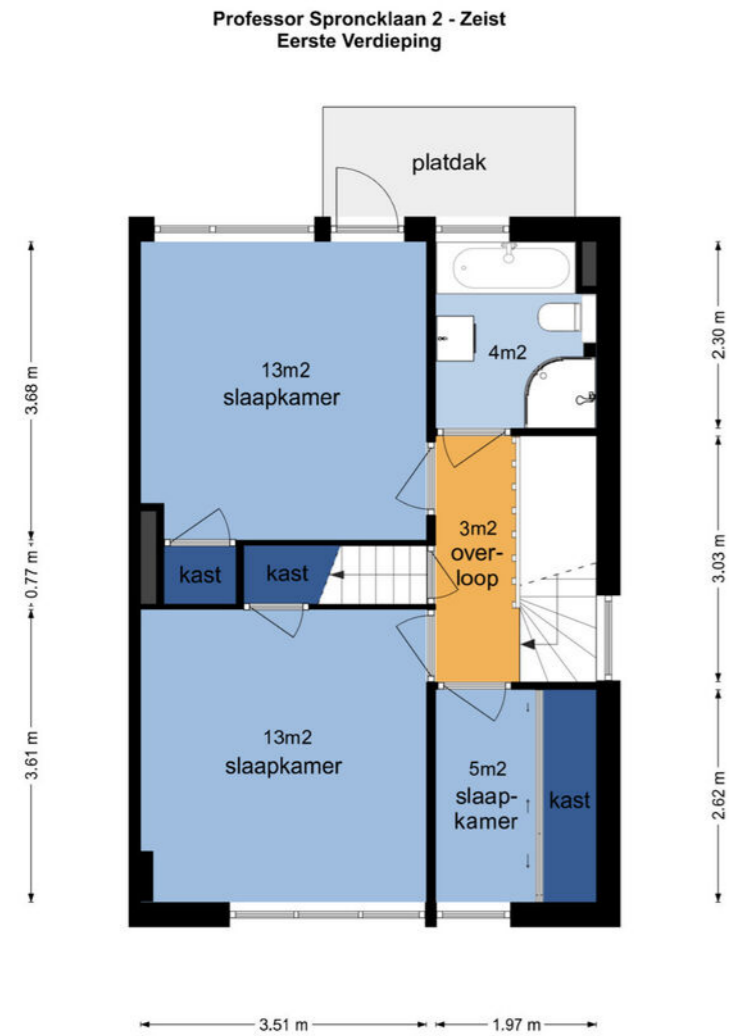

De plattegronden zijn geproduceerd voor promotionele doeleinden en ter indicatie.
Aan de plattegronden kunnen geen rechten worden ontleend
© www.vistaview.nl

Plattegrond

Tweede verdieping

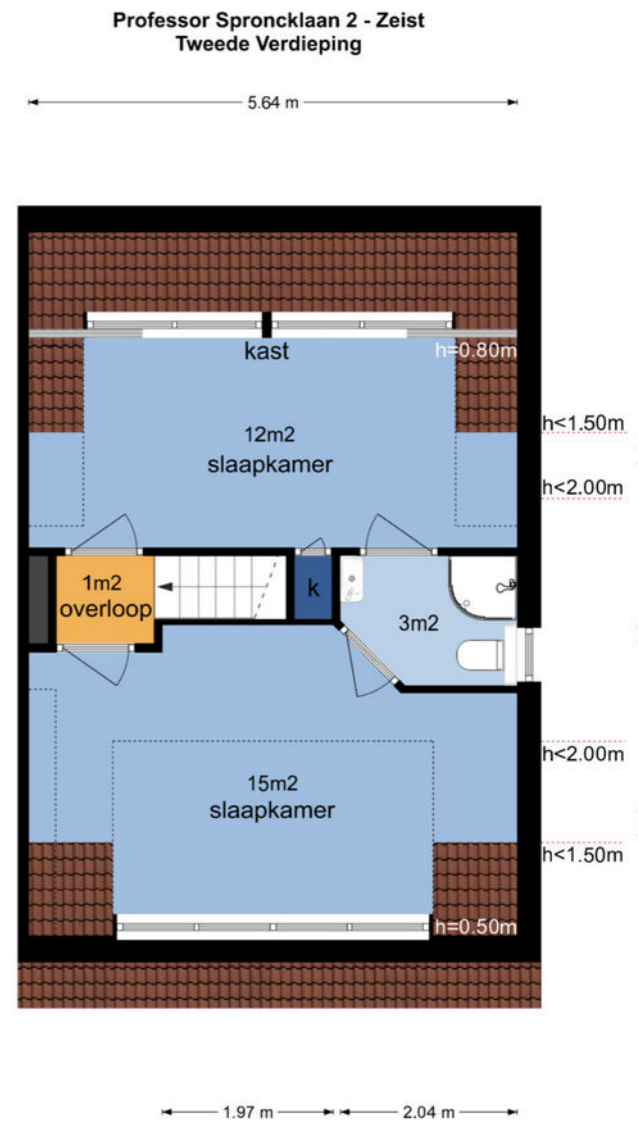

De plattegronden zijn geproduceerd voor promotionele doeleinden en ter indicatie.
Aan de plattegronden kunnen geen rechten worden ontleend
© www.vistaview.nl

Professor Sproncklaan 2 - Zeist Kelder

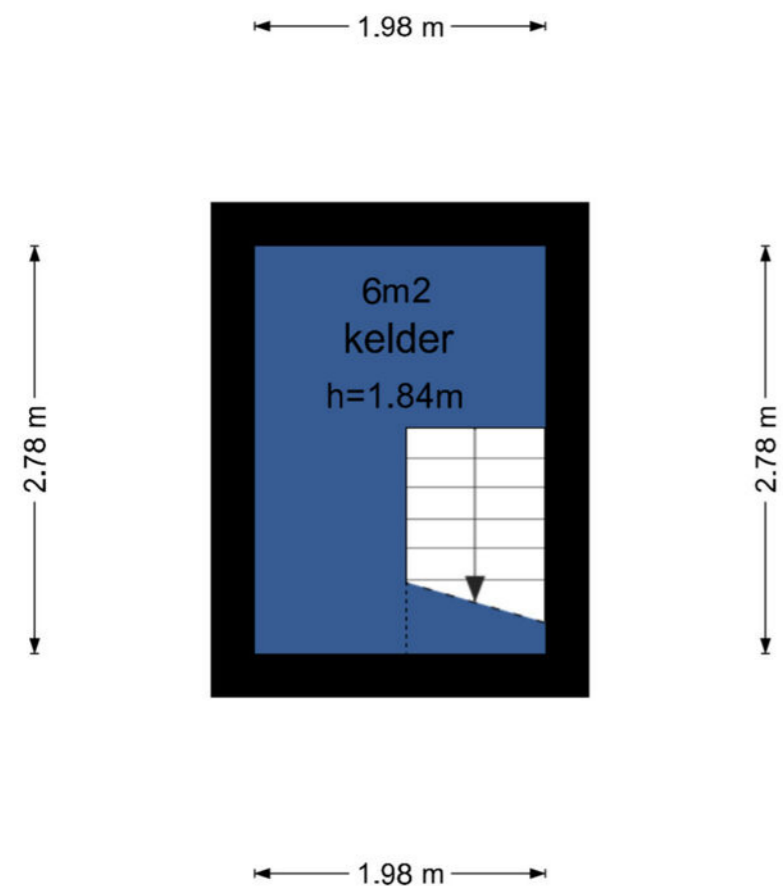

Plattegrond

Kelder

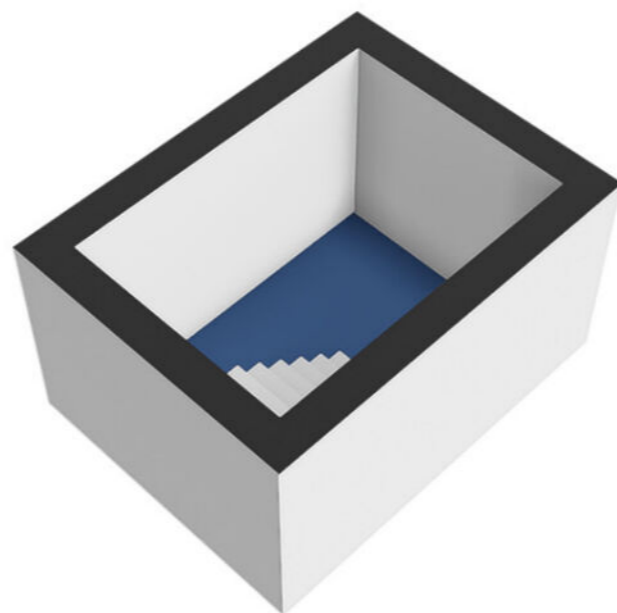

De plattegronden zijn geproduceerd voor promotionele doeleinden en ter indicatie.
Aan de plattegronden kunnen geen rechten worden ontleend
© www.vistaview.nl

Kadastrale kaart

Uw referentie: ---

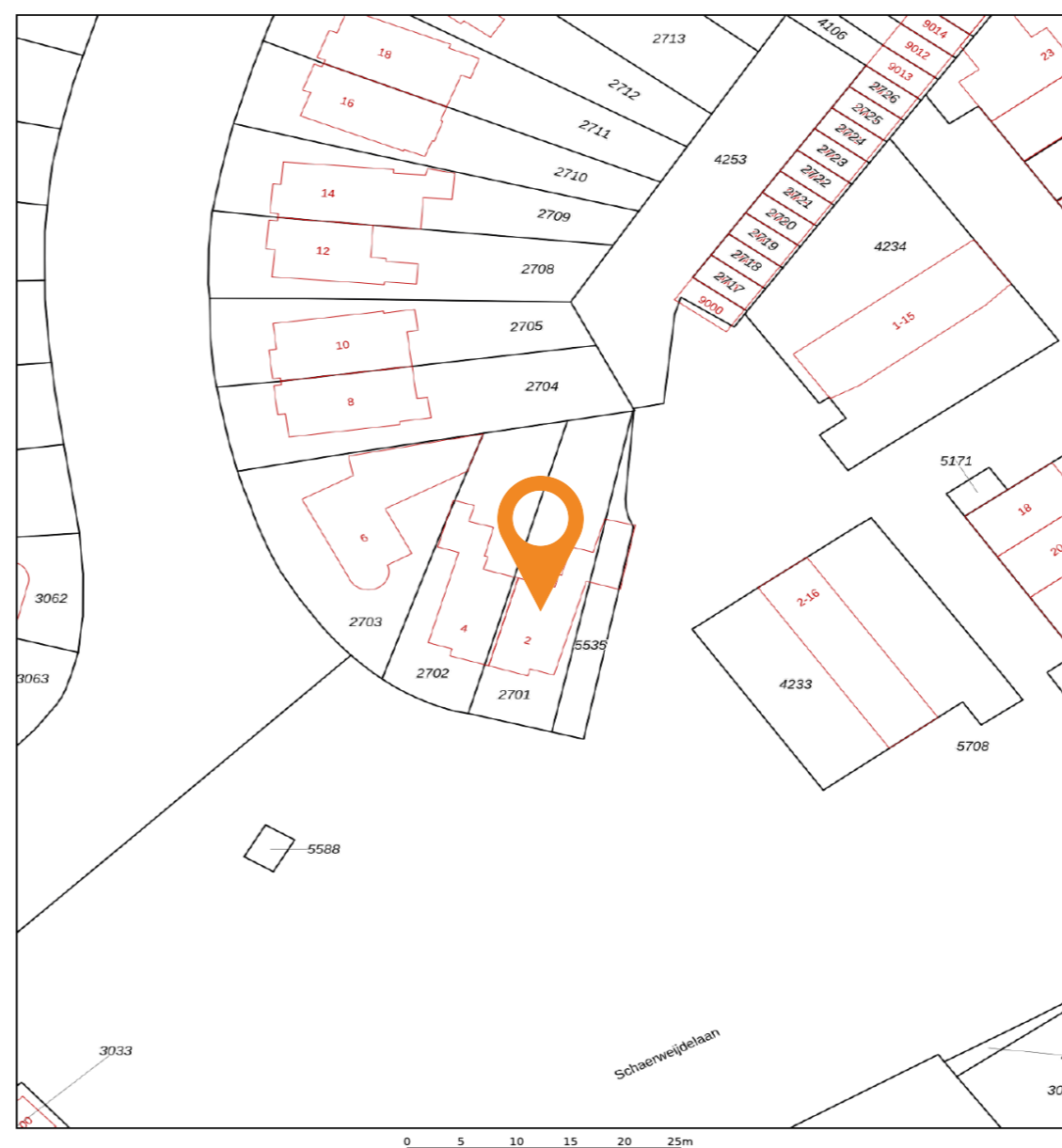

<p>12345 25</p> <p>Deze kaart is noordgericht</p> <p>Perceelnummer</p> <p>Huisnummer</p> <p>Vastgestelde kadastrale grens</p> <p>Voorlopige kadastrale grens</p> <p>Administratieve kadastrale grens</p> <p>Bebouwing</p>	<p>Schaal 1: 500</p> <p>Kadastrale gemeente Zeist</p> <p>Sectie M</p> <p>Perceel 2701</p>	<p>kadaster</p> 
---	---	---

Voor een eensluidend uittreksel, geleverd op 24 september 2024
De bewaarder van het kadaster en de openbare registers

Aan dit uittreksel kunnen geen betrouwbare maten worden ontleend.
De Dienst voor het kadaster en de openbare registers behoudt zich de intellectuele eigendomsrechten voor, waaronder het auteursrecht en het databankenrecht.

Plattegrond

Kadastrale kaart

Gemeente: Zeist, Zeist
Sectie: M, M
Huisnummer: 2
Perceelnummer: 2701, 5535
Grootte: 303 m²

Prachtige woning! Maar hoe ga je de financiering regelen?



Gerhard Bonhof (l), Matthijs Flikweert en Suzan Marissen

Dit is Finament

- ◆ Persoonlijk: advies van een specialist, niet van een computer
- ◆ Onafhankelijk: we kiezen de beste en voordeligste hypotheek
- ◆ Ervaren: duizenden hypotheek voor tevreden klanten
- ◆ Betrokken: altijd bereikbaar voor advies of overleg
- ◆ Duidelijk: we nemen alle tijd voor een heldere uitleg



Finament voor een **solide basis** onder je financiën

Val je voor de prachtige woning in deze brochure of heb je een andere op het oog? Maak in ieder geval een afspraak voor een gratis en vrijblijvend adviesgesprek met Finament Hypotheken & Verzekeringen. Gewoon op kantoor bij Molenbeek Makelaars in Zeist of Woudenberg of bij jou thuis.

Finament is de persoonlijke hypotheekadviseur. Bij ons is iedere hypotheek maatwerk. Persoonlijke omstandigheden, toekomstplannen en zelfs je bucket list: ze hebben effect op je hypotheek en online tools houden er geen rekening mee. Maar wij wel.

Finament heeft vele jaren ervaring als onafhankelijk hypotheek- en assurantieadviseur. Ons team bestaat uit Matthijs Flikweert, Gerhard Bonhof en Suzan Marissen.

Wij zorgen dat jouw financiën een solide fundament hebben. Hoe? Door een hypotheek te verzorgen die geen blok aan je been is, maar een basis waarop je prettig leeft. Met een afgewogen verzekeringspakket zorgen we ervoor dat je leven doorgaat als er wat gebeurt.

Afspraak maken? Bel 030-6925534 of vul het formulier in op www.finament.nl.

De ligging

De ligging is heel goed. De Zeister Dichterswijk met diens mooie lanen is in de jaren dertig gerealiseerd. Er is veel openbaar groen, lanen zijn breed, er is veel parkeergelegenheid en veel openbaar groen. Vanuit deze woning wordt het omliggende groen aan zowel de voor- als achterzijde op een goede wijze beleefd. De ligging ten opzichte van voorzieningen is gunstig. In de wijk is een fijne basisschool aanwezig, maar binnen vijf minuten fietsen zijn er zomaar vier basisscholen meer te bereiken. Voortgezet onderwijs kan altijd binnen tien minuten, voor wat betreft de zes verschillende voortgezet onderwijsinstellingen, bereikt worden met de fiets. Het Utrecht Science Park is op slechts 20 minuten fietsen te bereiken. De stad Utrecht is in 30 minuten fietsen te bereiken, maar de bussen vertrekken op ongeveer 200 meter afstand en dan is het slechts 20 minuten. Het mooie en aansprekende dorpshart van Zeist is op 5 minuten fietsafstand gelegen. De kinderboerderij De Brink met het aansluitende natuurgebied De Brink is op ongeveer 400 meter afstand gelegen. Sporten in Zeist kan naar hartenlust. Er is voor ieder wat wils. Wij praten u graag bij over de mogelijkheden.





Wonen in Zeist

Zeist

Wat maakt wonen in Zeist zo bijzonder? Om te beginnen het woningaanbod! Hier is voor iedere woonwens een passende woning. Van appartement in Vollenhove tot statige villa in de wijk Kerckebosch. Zeist is een dorp maar heeft een voorzieningen van stedelijk niveau: winkels, cultuur, horeca en sportfaciliteiten geven kleur aan de samenleving. Tot Zeist behoren ook de dorpen Austerlitz, Bosch en Duin, Den Dolder en Huis ter Heide. Zeist is uitgesproken groen: het is omringd door de uitgestrekte bossen van de Utrechtse Heuvelrug. Door de ligging aan de A28 zijn Amersfoort en Utrecht in 10 minuten bereikbaar.



Lijst van zaken

	Blijft achter	Gaat mee	Ter overname	NVT		Blijft achter	Gaat mee	Ter overname	NVT
Woning - Interieur					- rolgordijnen	X			
(Voorzet) openhaard met toebehoren				X	- lamellen				X
Allesbrander				X	- jaloezieën				X
Houtkachel	X				- (losse) horren/rolhorren	X			
(Gas)kachels				X	-				X
Designradiator(en)	X				-				X
Radiatorafwerking				X	Vloerdecoratie, te weten				
Verlichting, te weten					- vloerbedekking	X			
- inbouwspots/dimmers	X				- parketvloer	X			
- opbouwspots/armaturen/lampen/dimmers		X			- houten vloer(delen)				X
- losse (hang)lampen		X			- laminaat	X			X
-				X	- plavuizen	X			
-				X	-				X
(Losse)kasten, legplanken, te weten					-				X
- Grote Inbouwkast 1e etage kleine kamer	X				-				X
-	X				Overig, te weten				
Raamdecoratie/zonwering binnen, te weten					- spiegelwanden				X
- gordijnrails	X				- schilderij ophangstelsysteem	X			
- gordijnen		X			- Bed achterkamer zolder	X			
- overgordijnen				X	- Planken kelder	X			
- vitrages	X				-				X
					-				X

Lijst van zaken

	Blijft achter	Gaat mee	Ter overname	NVT		Blijft achter	Gaat mee	Ter overname	NVT
Woning - Keuken					-				X
Keukenblok (met bovenkasten)	X				-				X
Keuken (inbouw)apparatuur, te weten					-				X
- kookplaat	X				-				X
- (gas)fornuis				X					
- afzuigkap	X	X			Woning - Sanitair/sauna				
- magnetron		X			Sauna met toebehoren				X
- oven	X								X
- combi-oven/combimagnetron			X	X					X
- koelkast			X	X	Toilet met de volgende toebehoren				
- vriezer				X	- toilet	X			
- koel-vriescombinatie				X	- toiletrolhouder				X
- vaatwasser	X				- toiletborstel(houder)				X
- Quooker				X	- fontein	X			
- koffiezetapparaat				X	-				X
-				X	-				X
-					Badkamer met de volgende toebehoren				
Keukenaccessoires, te weten					- ligbad	X			
-				X	- jacuzzi/whirlpool				X
-				X	- douche (cabine/scherm)	X			
-				X	- stoomdouche (cabine)				X

Lijst van zaken

	Blijft achter	Gaat mee	Ter overname	NVT		Blijft achter	Gaat mee	Ter overname	NVT
- wastafel	X				Zonwering buiten				X
- wastafelmeubel	X				Telefoonaansluiting/internetaansluiting	X			
- planchet				X	Veiligheidsschakelaar wasautomaat				X
- toiletkast				X	Waterslot wasautomaat				X
- toilet	X				Zonnepanelen	X			
- toilethouder				X	Oplaadpunt elektrische auto				X
- toiletborstel(houder)				X					X
-				X					X
-				X					X
Woning - Exterieur/installaties/veiligheid/ energiebesparing					Warmwatervoorziening, te weten				
Schotel/antenne				X	- CV-installatie	X			
Brievenbus				X	- boiler				X
Kluis	X				- geiser				X
(Voordeur)bel				X	-				X
Alarminstallatie				X	-				X
(Veiligheids)sloten en overige inbraakpreventie	X				-				X
Rookmelders	X				Isolatievoorzieningen (voorzetramen/ radiatorfolie etc.), te weten				
(Klok)thermostaat			X		-				X
Airconditioning				X	-				X
Screens	X								
Rolluiken				X					

Lijst van zaken

	Blijft achter	Gaat mee	Ter overname	NVT		Blijft achter	Gaat mee	Ter overname	NVT
					-				
Tuin - Inrichting					Overig - Contracten				
Tuinaanleg/bestrating	X				CV: Nee				
Bepanting	X				Boiler: Nee				
				X	Zonnepanelen: Nee				
Tuin - Verlichting/installaties									
Buitenverlichting	X								
Tijd- of schemerschakelaar/bewegingsmelder	X								
				X					
Tuin - Bebouwing									
Tuinhuis/buitenberging				X					
Kasten/werkbank in tuinhuis/berging				X					
(Broei)kas				X					
				X					
Tuin - Overig									
Overige tuin, te weten									
- (sier)hek				X					
- vlaggenmast(houder)	X								
- Tuinbank voortuin	X								

Extra informatie

Onderhoud

De staat van onderhoud en beoordeling van de bouwkundige staat geldt op basis van visuele waarnemingen, gerelateerd aan de ouderdom van het object. Een uitgebreide bouwkundige opname valt nadrukkelijk buiten het kader van deze brochure. Dit behoort eventueel tot de onderzoeksplicht van de kandidaat-koper(s).

Onderzoeksplicht van de koper

Koper is te allen tijde gerechtigd voor eigen rekening een bouwkundige keuring te (laten) verrichten dan wel andere adviseurs te raadplegen teneinde een goed inzicht te verkrijgen over de staat van onderhoud. Op grond van het Burgerlijk Wetboek rust er op de koper van een woning een onderzoeksplicht. Dit houdt in dat de koper zelf verantwoordelijk is voor de beoordeling of de woning de eigenschappen zal bezitten om te voldoen voor het gebruik dat hij van de woning zal willen maken. Het verdient dan ook aanbeveling om een ter zake (bouwkundig) deskundige in te schakelen. Indien koper besluit om niet tot inschakeling van een deskundige over te gaan, komen eventuele nadelige gevolgen hiervan volledig voor zijn en/of haar rekening.

Aansprakelijkheid

De inhoud behelst slechts een globale omschrijving van een object. De informatie berust deels op door derden aan onze kantoren verstrekte gegevens. Met de meeste zorg hebben wij deze informatie verwerkt doch kunnen ten aanzien van de juistheid van deze gegevens geen aansprakelijkheid aanvaarden. Deze objectinformatie beoogt geen uitputtende lijst te geven met betrekking tot mogelijk aanwezige gebreken in de woning. De informatie die is vermeld, is verkregen van de eigenaar/verkoper en uit eigen waarnemingen ter plaatse en heeft als bedoeling om de koper zo goed mogelijk te informeren en tegelijk te voldoen aan de op de verkoper

rustende mededelingsplicht. Aan deze brochure kunnen geen rechten worden ontleend.

Deze brochure is door ons kantoor met de meeste zorg samengesteld aan de hand van de door de verkoper aan ons ter hand gestelde gegevens en tekeningen. Derhalve kunnen wij geen garanties verstrekken, noch kunnen wij op enigerlei wijze eventuele aansprakelijkheid voor deze gegevens aanvaarden.

Meetinstructie

De Meetinstructie is gebaseerd op de NEN2580. De Meetinstructie is bedoeld om een meer eenduidige manier van meten toe te passen voor het geven van een indicatie van de gebruiksoppervlakte. De Meetinstructie sluit verschillen in meetuitkomsten niet volledig uit, door bijvoorbeeld interpretatieverschillen, afrondingen of beperkingen bij het uitvoeren van de meting.

Lijst van zaken

Een lijst van zaken betreffende de roerende zaken die al dan niet achterblijven is in deze brochure aanwezig.

Koopakte

De koopakte wordt opgesteld volgens model NVM. Behoudens nadere afspraken gelden de standaardregels, zoals deze voorkomen in de modelkoopakte die is opgesteld door de Nederlandse Vereniging van Makelaars NVM, de Consumentenbond en de Vereniging Eigen Huis. De waarborgsom (of bankgarantie) is gebruikelijk 10% van de koopsom en wordt voldaan aan de notaris. Eventueel door de koper te maken voorbehouden (zoals het verkrijgen van hypotheek, Nationale Hypotheek Garantie), worden alleen vermeld als deze in de onderhandelingen zijn afgesproken. Voor zover er

in deze brochure aanvullende clausules zijn vermeld, worden deze opgenomen in de koopakte.

Het verdient aanbeveling in plaats van een waarborgsom van 10% van de koopsom te storten bij de notaris, een bankgarantie van 10% van de koopsom bij de notaris te doen deponeren in verband met mogelijke discussie met de inspecteur van de Inkomsten Belasting.

Bedenktijd

De koper die een natuurlijke persoon is en niet handelt in de uitoefening van een beroep of bedrijf heeft bedenktijd om de koopovereenkomst te ontbinden. De bedenktijd duurt drie dagen en begint om 00.00 uur op de dag die volgt op de dag dat de tussen partijen opgemaakte akte (in kopie) aan de koper ter hand wordt gesteld.

Ontbinding

De termijn die wordt opgenomen voor eventuele (overeengekomen) ontbindende voorwaarden (b.v. financiering) is 6 weken na de dag dat overeenstemming is bereikt over de koopsom en de overige voorwaarden.

Zekerheidsstelling

De waarborgsom/bankgarantie is 10% van de koopsom. De koper dient deze binnen 7 weken na de dag dat overeenstemming is bereikt over de koopsom en de overige voorwaarden bij de desbetreffende notaris te deponeren.

Mededeling tot verkoop

Alle verstrekte informatie dient gezien te worden als een uitnodiging om in

onderhandeling te treden. Een bieding gelijk aan de gestelde vraagprijs doet dan ook niet direct een koopovereenkomst tot stand komen.

Gunning

Verkoper behoudt zich uitdrukkelijk het recht voor het object te gunnen aan de gegadigde van zijn en/of haar keuze. Een overeenkomst komt tot stand, indien overeenstemming is bereikt over de koopsom, oplevering, bijkomende voorwaarden, roerende zaken en de koopovereenkomst is ondertekend en de wettelijke bedenktijd is verlopen.

Notariskeuze koper

Indien u als koper een notaris verkiest buiten een straal van 20km van het pand, zullen eventuele kosten ten behoeve van een volmacht voor verkopers voor rekening van kopers komen.

Erfdienstbaarheden en bijzondere bepalingen

Aan elke onroerende zaak kunnen bijzondere bepalingen verbonden zijn. Deze worden dan aan elke opvolgende eigenaar opgelegd. Ze staan gewoonlijk in het eigendomsbewijs. Een kopie van het eigendomsbewijs is op te vragen via de makelaar. Bepalingen die het gebruik van de onroerende zaak (kunnen) beperken vindt u, indien van toepassing, in deze informatie onder aanvullende clausules.

Bouwkundige risico's

Indien de woning gebouwd is in de periode van 1965-1983 bestaat de mogelijkheid dat de constructie is uitgevoerd met betonnen vloeren zoals

Extra informatie

Kwaaitaal-, Omnia- of Mantavloeren. Er is gebleken dat in gebieden met een hoge vochtigheidsgraad betonschade kan ontstaan door in de vloer aanwezige chloriden, die de sterkte van het beton en eventuele bewapening kan aantasten.

Indien de woning gebouwd is in de periode tussen 1963-1983 zijn er mogelijkwerijs asbesthoudende materialen verwerkt. Bij de eventuele verwijdering van deze materialen dienen op grond van de geldende milieuregelingen speciale maatregelen genomen te worden, die extra verwijderingskosten met zich mee kunnen brengen. Na 1983 is vrijwel geen losgebonden asbest meer toegepast. De toepassing en verkoop van asbest zijn sinds 1 juli 1993 nagenoeg verboden.

Koop onroerende zaken en aanneming van werk

Op grond van deze wet kan de koopovereenkomst van een woonhuis nog slechts schriftelijk worden aangegaan. Een door beide partijen getekend exemplaar of afschrift hiervan moet aan de koper ter hand worden gesteld. De koper heeft dan (vanaf de dag erop volgend, 0.00 uur) gedurende drie werkdagen het recht de koop te ontbinden. Daarnaast heeft de koper het recht de koopovereenkomst in te schrijven in de openbare registers. Gedurende de bedenktijd kan dit slechts wanneer de akte is opgesteld en mede ondertekend door een notaris. Deze inschrijving / registratie biedt de koper bescherming tegen rechtshandeling en rechtsfeiten, die zich na de dag van inschrijving hebben voorgedaan zoals vervreemding, bezwaring, verhuur, faillissement of onder bewindstelling. Deze inschrijving heeft slechts effect indien de juridische levering (eigendomsoverdracht) binnen

6 maanden na de inschrijving zal plaatsvinden. De kosten welke hieraan zijn verbonden komen voor rekening van koper. Deze wet is op 1 september 2003 in werking getreden en geldt alleen voor koopovereenkomsten die op of na 1 september 2003 worden gesloten.

De wet identificatieplicht bij dienstverlening

Deze wet brengt mee, dat wij onze opdrachtgevers dienen te identificeren aan de hand van een geldig paspoort, een Nederlands rijbewijs of een geldig verblijfsdocument. Kopieën van deze documenten dienen tevens bij de koopakte te worden gevoegd.

Onze dienstverlening



Ik wil mijn huis verkopen

Wij kennen uw wijk, uw straat en uw potentiële kopers. Hierdoor bepalen onze ervaren makelaars samen met u de optimale vraagprijs en realiseren wij aantoonbaar het beste verkoopresultaat.

- ✓ Sneller verkocht dan de gemiddelde verkoop
- ✓ Kleiner verschil tussen koopsom en vraagprijs dan de gemiddelde verkoop
- ✓ Lokale en landelijke dekking en marketing



Ik wil een huis kopen

U staat op het punt een huis te kopen. Eén van de grootste aankopen in uw leven. Het kopen van een huis vereist deskundigheid, ervaring, een realistische blik en onafhankelijk advies. Daarom neemt u een aankoopmakelaar mee.

- ✓ Het in kaart brengen van uw woonwensen en het geven van een realistisch woonadvies
- ✓ Uw ideale huis eerder vinden, nog voordat deze op Funda staat
- ✓ Tijdig advies en raad op de juiste momenten

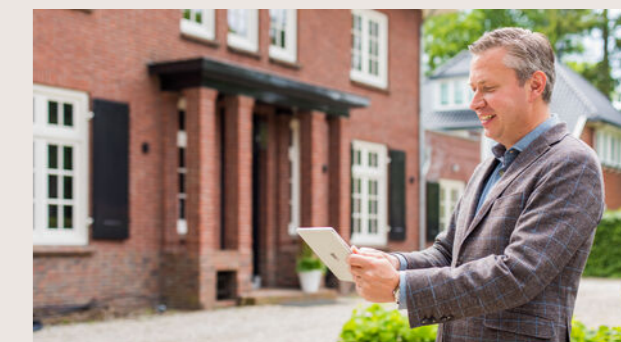

Ik wil mijn huis laten taxeren

Bij de koop van een huis, een verbouwing of bij het oversluiten van uw hypotheek heeft u een taxa-tierapport nodig. Onze taxateurs kennen de regio en leveren een leesbaar, betrouwbaar en door alle partijen geaccepteerd taxatierapport.

- ✓ Objectief en betrouwbaar
- ✓ Taxatierapport binnen 5 werkdagen na opname van de woning
- ✓ Tegen een aantrekkelijk tarief!

Klanttevredenheid



verkoop

9,3

Gemiddelde op basis van reviews



"Absoluut een aanrader. Erg prettig in de omgang en een zeer deskundig team. Ook de foto presentatie is het geld zeker waard!"

9,0 Een Funda gebruiker
Geschreven op 23 augustus 2024

"We wisten van tevoren dat Molenbeek makelaars zeer goed stonden aangeschreven. Dat is uitstekend bevestigd".

10 Een Funda gebruiker
Geschreven op 31 juli 2024

aankoop

9,4

Gemiddelde op basis van reviews



Ons team Molenbeek Zeist



Diederik Donker
Makelaar en Taxateur o.z. RM RT (partner)
☎ 06 23 23 36 02
✉ donker@molenbeek.nl



Vince Hogeveen
Makelaar en Taxateur o.z. RM RT
☎ 06 83 71 61 29
✉ hogeveen@molenbeek.nl



Ilse Meyer
Commercieel binnendienst medewerker
☎ 030 692 02 04
✉ meyer@molenbeek.nl



Amber Fleur Hamstra
Commercieel binnendienst medewerker
☎ 030 692 02 04
✉ hamstra@molenbeek.nl



Frans Verweij
Makelaar en Taxateur o.z. RM RT (partner)
☎ 06 53 26 49 51
✉ verweij@molenbeek.nl



Carlijn de Smit
Commercieel binnendienst medewerker
☎ 030 692 02 04
✉ desmit@molenbeek.nl



Marjan Willigenburg
NVM Makelaar
☎ 030 692 02 04
✉ willigenburg@molenbeek.nl



Joris Drenth
Vastgoedadviseur
☎ 06 45 13 19 70
✉ drenth@molenbeek.nl



Molenbeek Makelaars

DYNAMIS

Wordt dit uw nieuwe (t)huis?

Neem contact op met Molenbeek Zeist!

Molenbeek Zeist

Antonlaan 600
3707 KD Zeist

 030 692 02 04
 zeist@molenbeek.nl

Andere vestigingen



Molenbeek Utrecht

Emmalaan 39
3581 HP Utrecht

 030 256 88 11
 woneninutrecht@molenbeek.nl

Molenbeek Woudenberg

De Nieuwe Poort 20
3931 JK Woudenberg

 033 286 44 11
 woudenberg@molenbeek.nl

molenbeek.nl

