



Molenbeek Makelaars

Altijd in de buurt!



Plesmanstraat 331

3769 HK Soesterberg | € 250.000 k.k.

Kenmerken

-  52 m²
-  1 Slaapkamers
-  Soest

**Welkom in uw
nieuwe thuis**

-  030 692 02 04
-  zeist@molenbeek.nl

www.molenbeek.nl





“ Wij maken van deze woning uw nieuwe thuis. ”

Uw contactpersonen



Diederik Donker
Makelaar en Taxateur o.z. RM RT
(partner)

☎ 06 23 23 36 02

✉ donker@molenbeek.nl

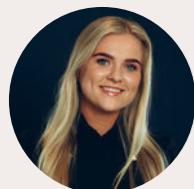

Amber Fleur Hamstra
Commercieel binnendienst
medewerker

☎ 030 692 02 04

✉ hamstra@molenbeek.nl



Inhoud

- De woning
- Indeling appartement
- Bijzonderheden
- Plattegronden
- Uw hypotheek
- Soesterberg & omgeving
- Lijst van zaken
- Extra informatie
- Onze dienstverlening
- Klanttevredenheid
- Ons team

De woning

Op groene locatie in het bosrijke Soesterberg bieden wij u dit tweekamerappartement aan. Dit appartement is op de derde en bovenste etage gelegen van een kleinschalig complex aan de rand van het dorp. Op de begane grond is een privé berging aanwezig en er is veel parkeergelegenheid aanwezig voor het appartementencomplex. Dit appartement is lange tijd verhuurd geweest en is intern gedateerd. U dient rekening te houden met renovatie.

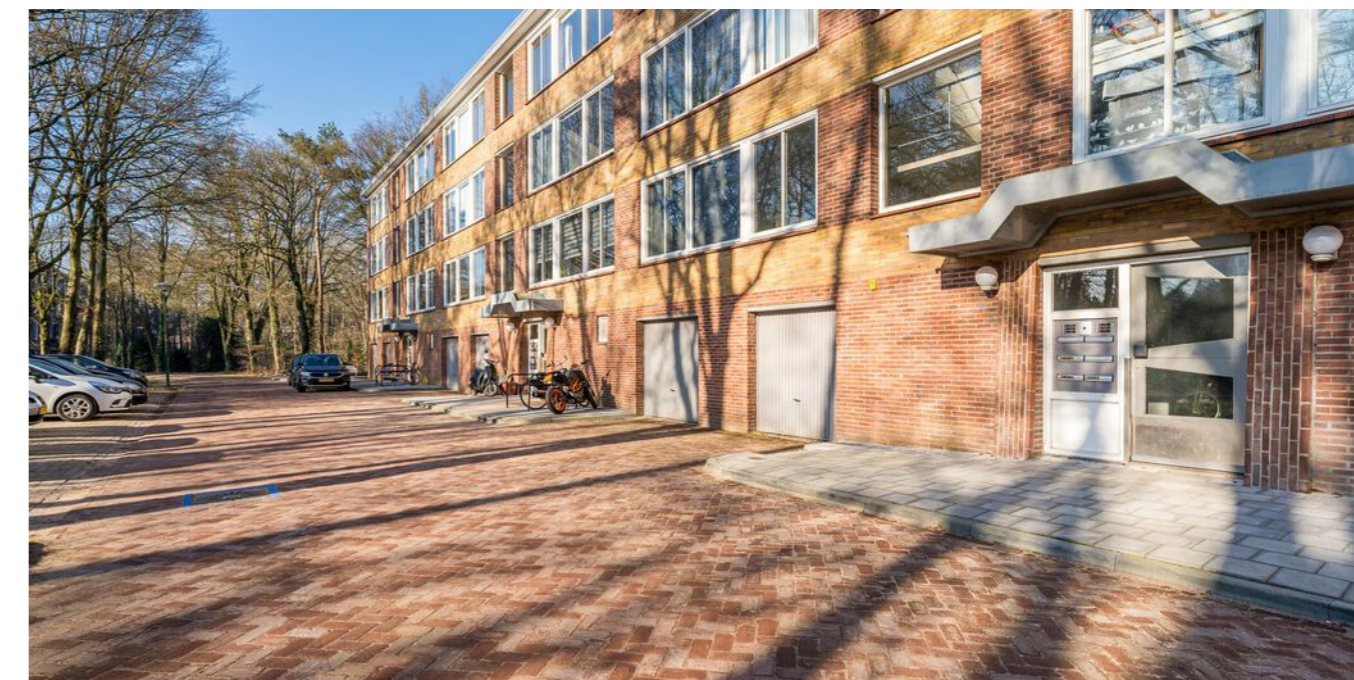

Specificaties

Vraagprijs:	€ 250.000,- k.k.	Aantal kamers:	2
Soort woning:	portiekflat	Aantal slaapkamers:	1
Bouwjaar:	1958	Energie label:	G
Woonoppervlakte:	52 m ²		
Inhoud:	170 m ³		

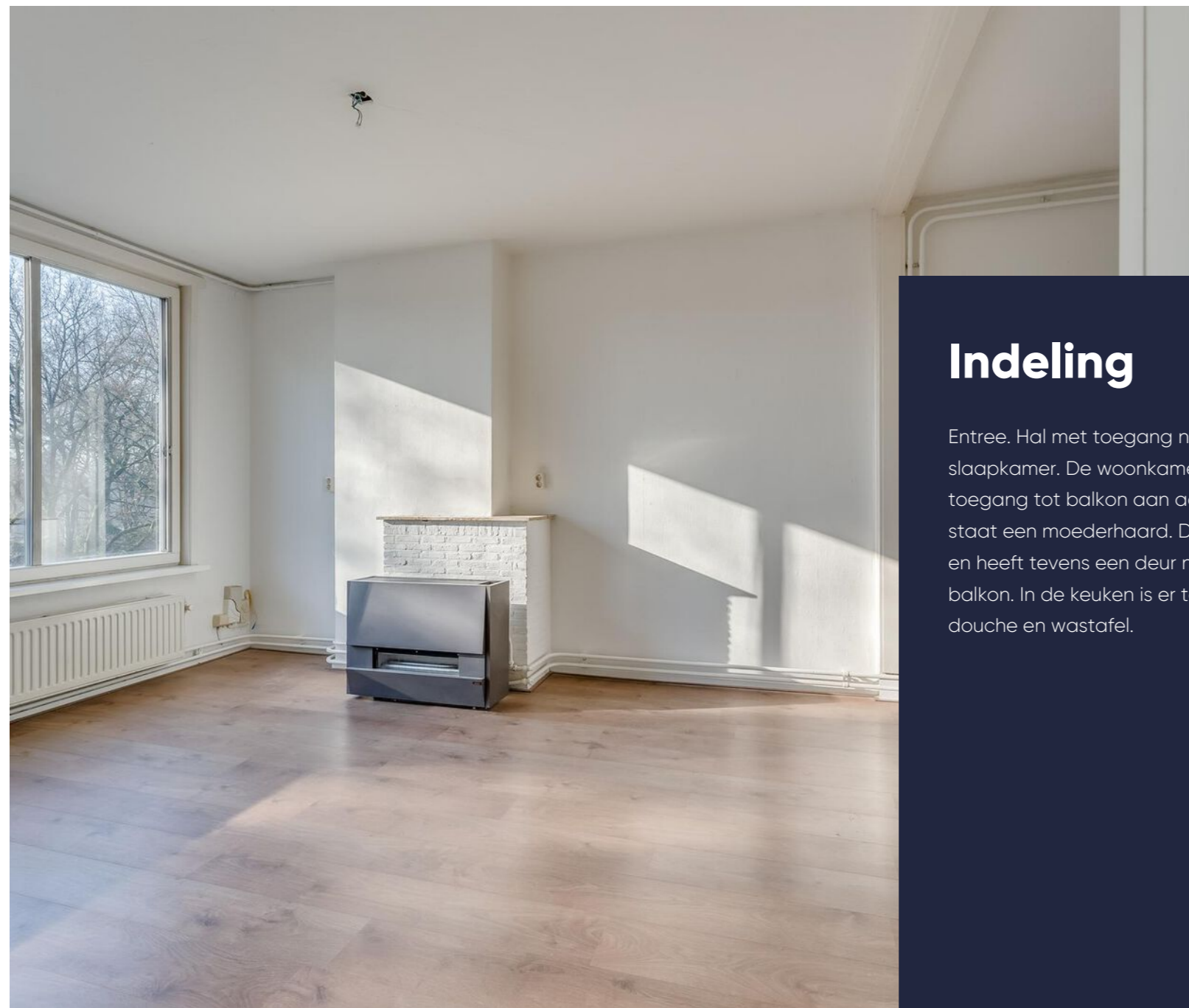

Indeling

Entree. Hal met toegang naar keuken, woonkamer en slaapkamer. De woonkamer heeft grote ramen en toegang tot balkon aan achterzijde. In de woonkamer staat een moederhaard. De dichte keuken is eenvoudig en heeft tevens een deur naar het voorgenoemde balkon. In de keuken is er toegang tot een afgesloten douche en wastafel.

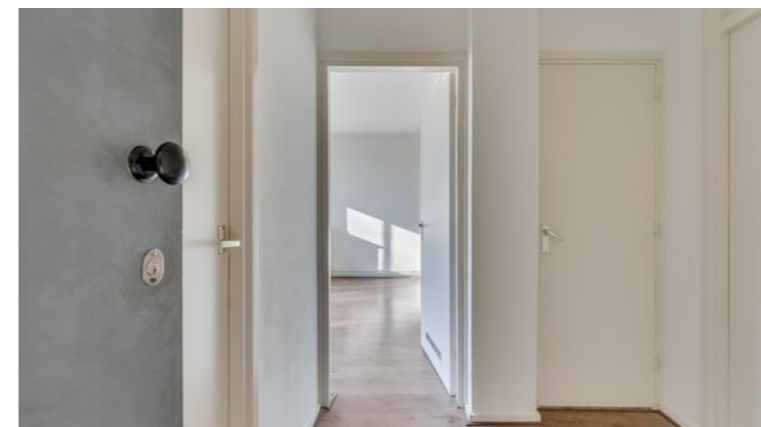





Het balkon

De dichte keuken is eenvoudig en heeft tevens een deur naar het voorgenoemde balkon.

Bijzonderheden

- - Voormalige huurwoning welke gerenoveerd dient te worden.
- Verwarming middels moederhaardsysteem. Warm water middels huurboiler.
- Woning is voorzien van dubbel glas en dubbele schuiframen.
- De vereniging van eigenaren is actief. De servicekosten bedragen € 158,70 per maand. De stukken van de VvE staan in uw Move account.
- In de onderbouw is een eigen berging aanwezig.
- Voor het appartementencomplex en in de directe omgeving is voldoende gratis parkeergelegenheid aanwezig.
- Verkoper betreft een belegger. Hierdoor zijn er een aantal extra clausules van toepassing. In uw Move account vind u het clauseblad.
- Levering dient te geschieden bij projectnotaris welke door verkoper is aangewezen. De offerte van deze notaris staat in uw Move account.

Plattegrond

Indeling



Plattegrond

Berging

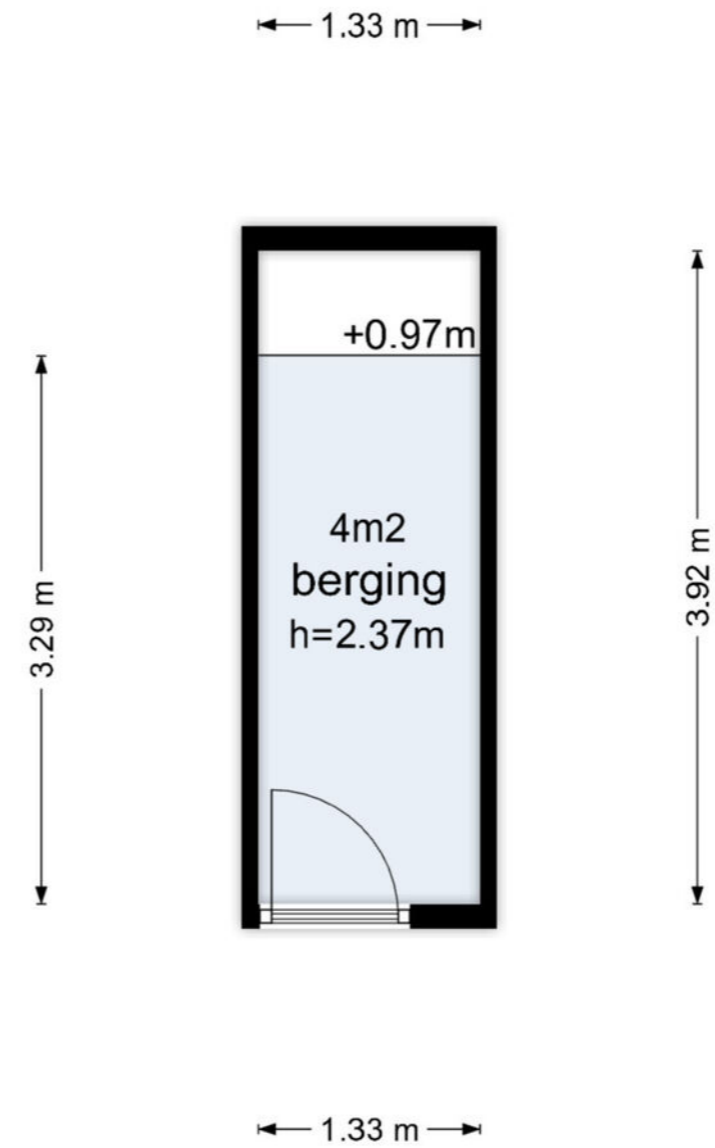

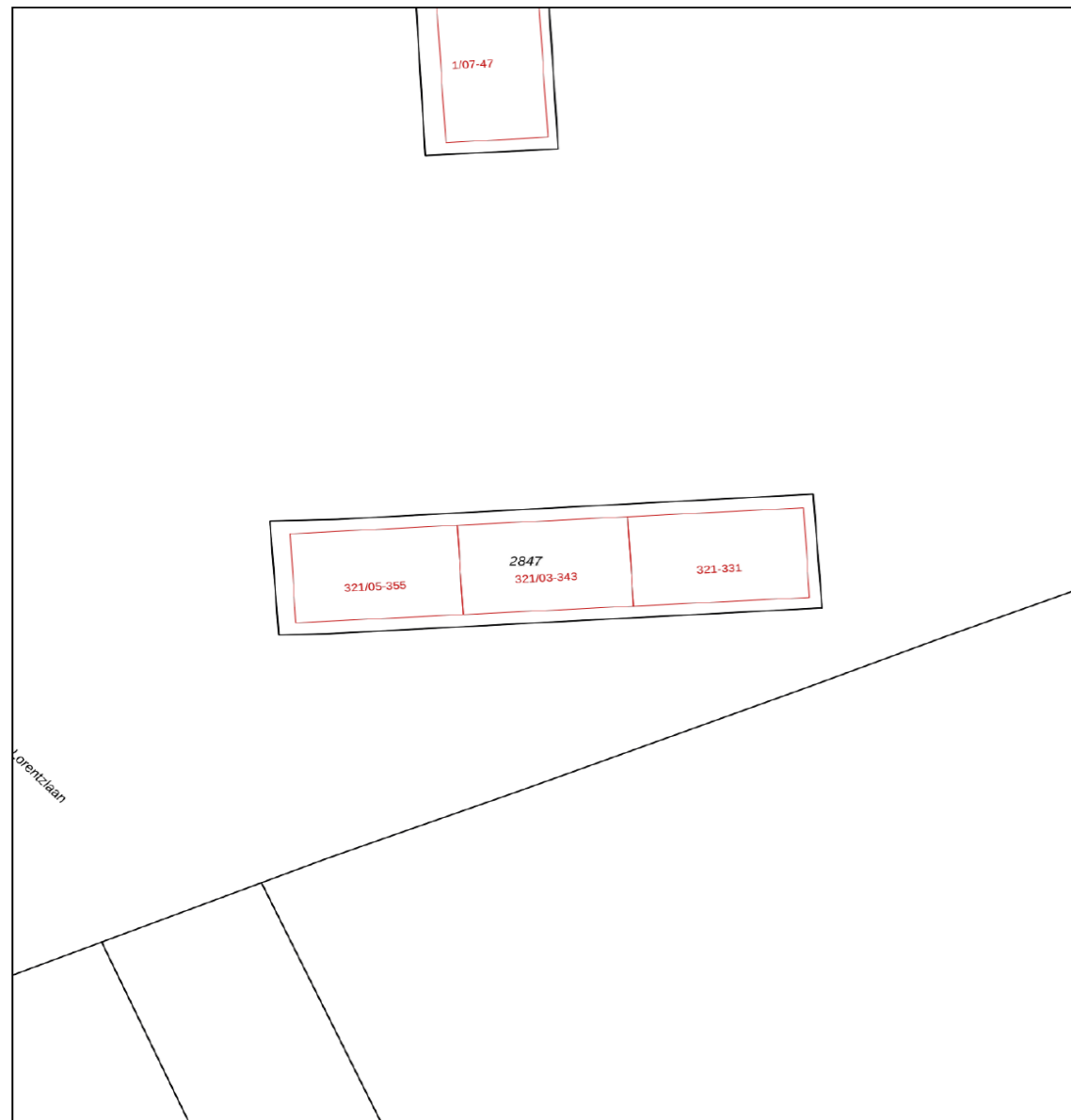

12345 25	Deze kaart is noordgericht Perceelnummer Huisnummer Vastgestelde kadastrale grens Voorlopige kadastrale grens Administratieve kadastrale grens Bebouwing	Schaal 1: 500 Kadastrale gemeente Soest Sectie E Perceel 2847	
-------------	--	--	--

Voor een eensluitend uittreksel, geleverd op 6 januari 2025
De bewaarder van het kadaster en de openbare registers

Aan dit uittreksel kunnen geen betrouwbare maten worden ontleend.
De Dienst voor het kadaster en de openbare registers behoudt zich de intellectuele eigendomsrechten voor, waaronder het auteursrecht en het databankenrecht.

Plattegrond

Kadastrale kaart

Gemeente:	Soest, Soest
Sectie:	E, E
Huisnummer:	331
Perceelnummer:	4363, 4363
Grootte:	0 m ²

Prachtige woning! Maar hoe ga je de financiering regelen?



Gerhard Bonhof (l), Matthijs Flikweert en Suzan Marissen

Dit is Finament

- ◆ Persoonlijk: advies van een specialist, niet van een computer
- ◆ Onafhankelijk: we kiezen de beste en voordeligste hypotheek
- ◆ Ervaren: duizenden hypotheeken voor tevreden klanten
- ◆ Betrokken: altijd bereikbaar voor advies of overleg
- ◆ Duidelijk: we nemen alle tijd voor een heldere uitleg



Finament voor een **solide basis** onder je financiën

Val je voor de prachtige woning in deze brochure of heb je een andere op het oog? Maak in ieder geval een afspraak voor een gratis en vrijblijvend adviesgesprek met Finament Hypotheken & Verzekeringen. Gewoon op kantoor bij Molenbeek Makelaars in Zeist of Woudenberg of bij jou thuis.

Finament is de persoonlijke hypotheekadviseur. Bij ons is iedere hypotheek maatwerk. Persoonlijke omstandigheden, toekomstplannen en zelfs je bucket list: ze hebben effect op je hypotheek en online tools houden er geen rekening mee. Maar wij wel.

Finament heeft vele jaren ervaring als onafhankelijk hypotheek- en assurantieadviseur. Ons team bestaat uit Matthijs Flikweert, Gerhard Bonhof en Suzan Marissen.

Wij zorgen dat jouw financiën een solide fundament hebben. Hoe? Door een hypotheek te verzorgen die geen blok aan je been is, maar een basis waarop je prettig leeft. Met een afgewogen verzekeringspakket zorgen we ervoor dat je leven doorgaat als er wat gebeurt.

Afspraak maken? Bel 030-6925534 of vul het formulier in op www.finament.nl.

FINAMENT
HYPOTHEKEN & VERZEKERINGEN

Wonen in Soesterberg

Soesterberg

Wat maakt wonen in Soesterberg zo bijzonder? De zeldzame natuurlijke ligging met aan de randen bossen, heide en zandverstuivingen! Het dorp verwierf landelijke bekendheid vanwege het vliegveld, maar dat heeft inmiddels plaatsgemaakt voor natuur en nieuwe woonwijken. Door zijn ligging direct aan de snelweg A28 heeft het dorp snelle verbindingen met de Randstad en Oost-Nederland. Zeist met zijn veelheid aan voorzieningen en de steden Amersfoort en Utrecht zijn in tien minuten bereikbaar! Het woningaanbod? Ongekend gevarieerd voor een dorp met pakweg 7000 inwoners. Villa's in het bos maar ook voordelige appartementen voor starters, eengezinswoningen met Amerikaanse afmetingen en bijzondere nieuwbouwprojecten zoals De Groene Hoogte en Den Bergh!



Lijst van zaken

Blijft achter	Gaat mee	Ter overname	NVT
---------------	----------	--------------	-----

Blijft achter	Gaat mee	Ter overname	NVT
---------------	----------	--------------	-----

Extra informatie

Onderhoud

De staat van onderhoud en beoordeling van de bouwkundige staat geldt op basis van visuele waarnemingen, gerelateerd aan de ouderdom van het object. Een uitgebreide bouwkundige opname valt nadrukkelijk buiten het kader van deze brochure. Dit behoort eventueel tot de onderzoeksplicht van de kandidaat-koper(s).

Onderzoeksplicht van de koper

Koper is te allen tijde gerechtigd voor eigen rekening een bouwkundige keuring te (laten) verrichten dan wel andere adviseurs te raadplegen teneinde een goed inzicht te verkrijgen over de staat van onderhoud. Op grond van het Burgerlijk Wetboek rust er op de koper van een woning een onderzoeksplicht. Dit houdt in dat de koper zelf verantwoordelijk is voor de beoordeling of de woning de eigenschappen zal bezitten om te voldoen voor het gebruik dat hij van de woning zal willen maken. Het verdient dan ook aanbeveling om een ter zake (bouwkundig) deskundige in te schakelen. Indien koper besluit om niet tot inschakeling van een deskundige over te gaan, komen eventuele nadelige gevolgen hiervan volledig voor zijn en/of haar rekening.

Aansprakelijkheid

De inhoud behelst slechts een globale omschrijving van een object. De informatie berust deels op door derden aan onze kantoren verstrekte gegevens. Met de meeste zorg hebben wij deze informatie verwerkt doch kunnen ten aanzien van de juistheid van deze gegevens geen aansprakelijkheid aanvaarden. Deze objectinformatie beoogt geen uitputtende lijst te geven met betrekking tot mogelijk aanwezige gebreken in de woning. De informatie die is vermeld, is verkregen van de eigenaar/verkoper en uit eigen waarnemingen ter plaatse en heeft als bedoeling om de koper zo goed mogelijk te informeren en tegelijk te voldoen aan de op de verkoper

rustende mededelingsplicht. Aan deze brochure kunnen geen rechten worden ontleend.

Deze brochure is door ons kantoor met de meeste zorg samengesteld aan de hand van de door de verkoper aan ons ter hand gestelde gegevens en tekeningen. Derhalve kunnen wij geen garanties verstrekken, noch kunnen wij op enigerlei wijze eventuele aansprakelijkheid voor deze gegevens aanvaarden.

Meetinstructie

De Meetinstructie is gebaseerd op de NEN2580. De Meetinstructie is bedoeld om een meer eenduidige manier van meten toe te passen voor het geven van een indicatie van de gebruiksoppervlakte. De Meetinstructie sluit verschillen in meetuitkomsten niet volledig uit, door bijvoorbeeld interpretatieverschillen, afrondingen of beperkingen bij het uitvoeren van de meting.

Lijst van zaken

Een lijst van zaken betreffende de roerende zaken die al dan niet achterblijven is in deze brochure aanwezig.

Koopakte

De koopakte wordt opgesteld volgens model NVM. Behoudens nadere afspraken gelden de standaardregels, zoals deze voorkomen in de modelkoopakte die is opgesteld door de Nederlandse Vereniging van Makelaars NVM, de Consumentenbond en de Vereniging Eigen Huis. De waarborgsom (of bankgarantie) is gebruikelijk 10% van de koopsom en wordt voldaan aan de notaris. Eventueel door de koper te maken voorbehouden (zoals het verkrijgen van hypotheek, Nationale Hypotheek Garantie), worden alleen vermeld als deze in de onderhandelingen zijn afgesproken. Voor zover er

in deze brochure aanvullende clausules zijn vermeld, worden deze opgenomen in de koopakte.

Het verdient aanbeveling in plaats van een waarborgsom van 10% van de koopsom te storten bij de notaris, een bankgarantie van 10% van de koopsom bij de notaris te doen deponeren in verband met mogelijke discussie met de inspecteur van de Inkomsten Belasting.

Bedenktijd

De koper die een natuurlijke persoon is en niet handelt in de uitoefening van een beroep of bedrijf heeft bedenktijd om de koopovereenkomst te ontbinden. De bedenktijd duurt drie dagen en begint om 00.00 uur op de dag die volgt op de dag dat de tussen partijen opgemaakte akte (in kopie) aan de koper ter hand wordt gesteld.

Ontbinding

De termijn die wordt opgenomen voor eventuele (overeengekomen) ontbindende voorwaarden (b.v. financiering) is 6 weken na de dag dat overeenstemming is bereikt over de koopsom en de overige voorwaarden.

Zekerheidsstelling

De waarborgsom/bankgarantie is 10% van de koopsom. De koper dient deze binnen 7 weken na de dag dat overeenstemming is bereikt over de koopsom en de overige voorwaarden bij de desbetreffende notaris te deponeren.

Mededeling tot verkoop

Alle verstrekte informatie dient gezien te worden als een uitnodiging om in

onderhandeling te treden. Een bieding gelijk aan de gestelde vraagprijs doet dan ook niet direct een koopovereenkomst tot stand komen.

Gunning

Verkoper behoudt zich uitdrukkelijk het recht voor het object te gunnen aan de gegadigde van zijn en/of haar keuze. Een overeenkomst komt tot stand, indien overeenstemming is bereikt over de koopsom, oplevering, bijkomende voorwaarden, roerende zaken en de koopovereenkomst is ondertekend en de wettelijke bedenktijd is verlopen.

Notariskeuze koper

Indien u als koper een notaris verkiest buiten een straal van 20km van het pand, zullen eventuele kosten ten behoeve van een volmacht voor verkopers voor rekening van kopers komen.

Erfdienstbaarheden en bijzondere bepalingen

Aan elke onroerende zaak kunnen bijzondere bepalingen verbonden zijn. Deze worden dan aan elke opvolgende eigenaar opgelegd. Ze staan gewoonlijk in het eigendomsbewijs. Een kopie van het eigendomsbewijs is op te vragen via de makelaar. Bepalingen die het gebruik van de onroerende zaak (kunnen) beperken vindt u, indien van toepassing, in deze informatie onder aanvullende clausules.

Bouwkundige risico's

Indien de woning gebouwd is in de periode van 1965-1983 bestaat de mogelijkheid dat de constructie is uitgevoerd met betonnen vloeren zoals

Extra informatie

Kwaaitaal-, Omnia- of Mantavloeren. Er is gebleken dat in gebieden met een hoge vochtigheidsgraad betonschade kan ontstaan door in de vloer aanwezige chloriden, die de sterkte van het beton en eventuele bewapening kan aantasten.

Indien de woning gebouwd is in de periode tussen 1963-1983 zijn er mogelijkwerwijs asbesthoudende materialen verwerkt. Bij de eventuele verwijdering van deze materialen dienen op grond van de geldende milieuregelingen speciale maatregelen genomen te worden, die extra verwijderingskosten met zich mee kunnen brengen. Na 1983 is vrijwel geen losgebonden asbest meer toegepast. De toepassing en verkoop van asbest zijn sinds 1 juli 1993 nagenoeg verboden.

Koop onroerende zaken en aanneming van werk

Op grond van deze wet kan de koopovereenkomst van een woonhuis nog slechts schriftelijk worden aangegaan. Een door beide partijen getekend exemplaar of afschrift hiervan moet aan de koper ter hand worden gesteld. De koper heeft dan (vanaf de dag erop volgend, 0.00 uur) gedurende drie werkdagen het recht de koop te ontbinden. Daarnaast heeft de koper het recht de koopovereenkomst in te schrijven in de openbare registers. Gedurende de bedenktijd kan dit slechts wanneer de akte is opgesteld en mede ondertekend door een notaris. Deze inschrijving / registratie biedt de koper bescherming tegen rechtshandeling en rechtsfeiten, die zich na de dag van inschrijving hebben voorgedaan zoals vervreemding, bezwaring, verhuur, faillissement of onder bewindstelling. Deze inschrijving heeft slechts effect indien de juridische levering (eigendomsoverdracht) binnen

6 maanden na de inschrijving zal plaatsvinden. De kosten welke hieraan zijn verbonden komen voor rekening van koper.

Deze wet is op 1 september 2003 in werking getreden en geldt alleen voor koopovereenkomsten die op of na 1 september 2003 worden gesloten.

De wet identificatieplicht bij dienstverlening

Deze wet brengt mee, dat wij onze opdrachtgevers dienen te identificeren aan de hand van een geldig paspoort, een Nederlands rijbewijs of een geldig verblijfsdocument. Kopieën van deze documenten dienen tevens bij de koopakte te worden gevoegd.

Onze dienstverlening



Ik wil mijn huis verkopen

Wij kennen uw wijk, uw straat en uw potentiële kopers. Hierdoor bepalen onze ervaren makelaars samen met u de optimale vraagprijs en realiseren wij aantoonbaar het beste verkoopresultaat.

- ✓ Sneller verkocht dan de gemiddelde verkoop
- ✓ Kleiner verschil tussen koopsom en vraagprijs dan de gemiddelde verkoop
- ✓ Lokale en landelijke dekking en marketing



Ik wil een huis kopen

U staat op het punt een huis te kopen. Eén van de grootste aankopen in uw leven. Het kopen van een huis vereist deskundigheid, ervaring, een realistische blik en onafhankelijk advies. Daarom neemt u een aankoopmakelaar mee.

- ✓ Het in kaart brengen van uw woonwensen en het geven van een realistisch woonadvies
- ✓ Uw ideale huis eerder vinden, nog voordat deze op Funda staat
- ✓ Tijdig advies en raad op de juiste momenten



Ik wil mijn huis laten taxeren

Bij de koop van een huis, een verbouwing of bij het oversluiten van uw hypotheek heeft u een taxa-tierapport nodig. Onze taxateurs kennen de regio en leveren een leesbaar, betrouwbaar en door alle partijen geaccepteerd taxatierapport.

- ✓ Objectief en betrouwbaar
- ✓ Taxatierapport binnen 5 werkdagen na opname van de woning
- ✓ Tegen een aantrekkelijk tarief!

Klanttevredenheid



verkoop

9,3

Gemiddelde op basis van reviews



"Absoluut een aanrader. Erg prettig in de omgang en een zeer deskundig team. Ook de foto presentatie is het geld zeker waard!".

9,0 Een Funda gebruiker
Geschreven op 23 augustus 2024

"We wisten van tevoren dat Molenbeek makelaars zeer goed stonden aangeschreven. Dat is uitstekend bevestigd".

10 Een Funda gebruiker
Geschreven op 31 juli 2024

aankoop

9,4

Gemiddelde op basis van reviews



Aantekeningen

Aantekeningen



Molenbeek Makelaars

DYNAMIS

Wordt dit uw nieuwe (t)huis?

Neem contact op met Molenbeek Zeist!

Molenbeek Zeist

Antonlaan 600
3707 KD Zeist

 030 692 02 04
 zeist@molenbeek.nl

Andere vestigingen

Molenbeek Utrecht

Emmalaan 39
3581 HP Utrecht

 030 256 88 11
 woneninutrecht@molenbeek.nl

Molenbeek Woudenberg

De Nieuwe Poort 20
3931 JK Woudenberg

 033 286 44 11
 woudenberg@molenbeek.nl

molenbeek.nl

